

Norður
Mkv. 1:100

Suður
Mkv. 1:100

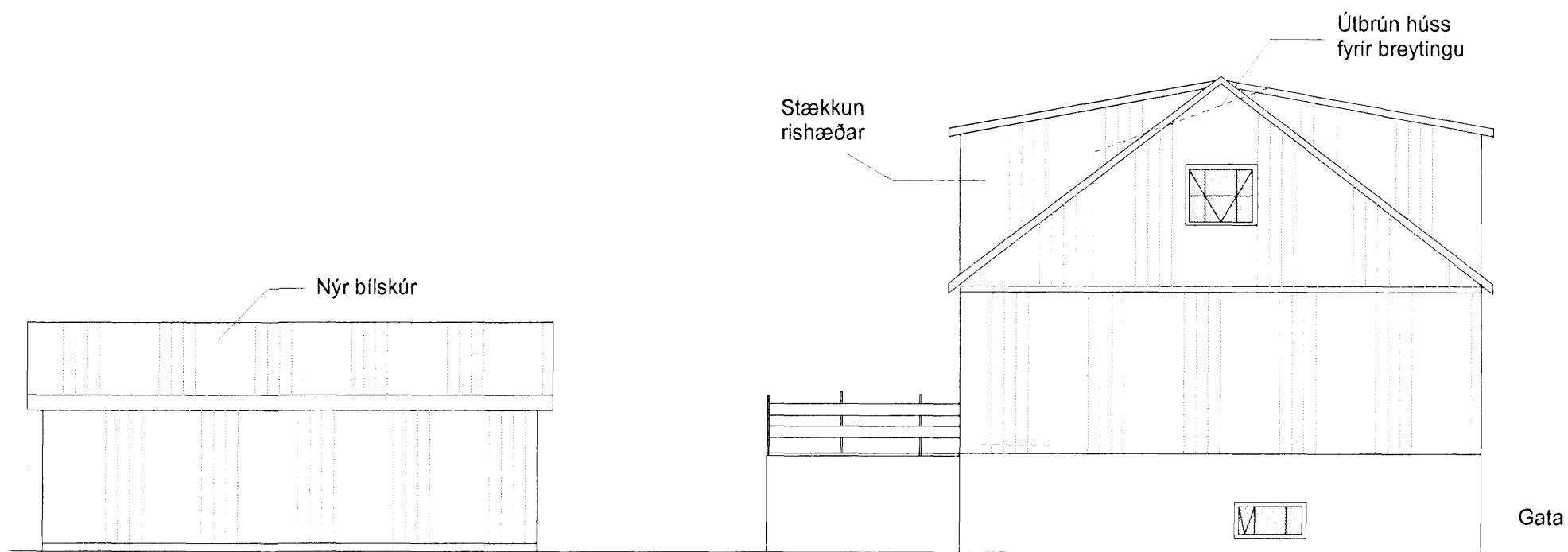

Austur
Mkv. 1:100

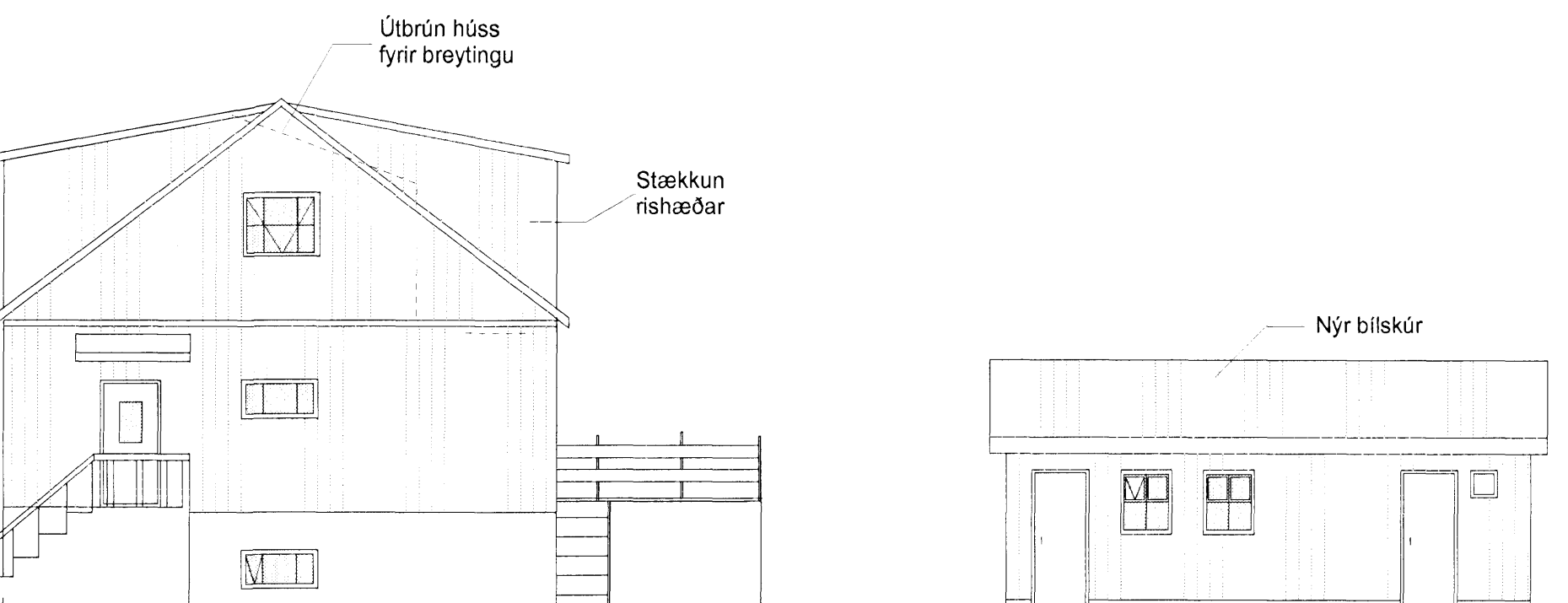

Vestur
Mkv. 1:100

Teikningar sýna eftirfarandi breytingar:

1. Stækkun rishæðar
2. Breytingar á stofugluggum
3. Bílskúr

Byggingalýsing:

Bifreiðageymsla:

Veggir, gólfplata og sökklar eru steptir. Veggir eru einangraðir að utan með 10 cm steinull og klæddir bárujárn á trégrind og þak bárujárnklætt timburþak.

Íbúðarhús:

Húsið er upphaflega byggt á 3ja tug síðustu aldar. Kjallaraveggir og kjallara gólf eru stept. Milligólf og aðrir útveggir eru úr timbri. Útveggja klæðning er bárujárn. Stækkun rishæðar verður gerð skv. núverandi kröfum. Útveggja stoðir séu 50 x 125 og sperrur séu 50 x 225.

Kölnunargildi einstakra nýrra byggingahluta:

Útveggir	0,36w/m ² K
Þak	0,20 w/m ² K
Gluggar	2.0 w/m ² K
Hurðir	3.0 w/m ² K

Nafn hönnuðar:

Óskar Ásgeirsson verkfr. kt. 190157-3509
kth@islandia.is

Undirskrift og kt. hönnuðar

Óskar Ásgeirsson

Stærð	mkv.	teiknað af	dags.
A-2	1:100	K.T.	19. feb.08

Holtsgata 6, Hafnarfirði

Aðalteikningar
Útlit

Teikn. nr.
A 101

Vinnunr.
01