

Skýringar:
 Á teikningu B-01 eru almennar skýringar og öll lágmarks ákvæði varðandi steypu og bendistál t.d. frágangur á járnum kringum op og brúnir og fl. Gólfkótar GK í steypuvirki þ.e. steypium plötum, eru 20 mm neðar en endanlegur kóti skv. arkitekt. K: Kóti efri brún holplötu. Um nákvæma stærð og staðsetningu einstakra byggingahluta. Sjá nánar á sérteikningum aðalhönnuðar. Göt og raufar (sjá lagnateikn.)

Upp með öllum hornum og opum í útvegg koma lóðrétt 2 K16.

Lóðrétt járn merkt inn á grunnmynd ná 1,2m upp fyrir næstu plötu.

Lykilmynd:

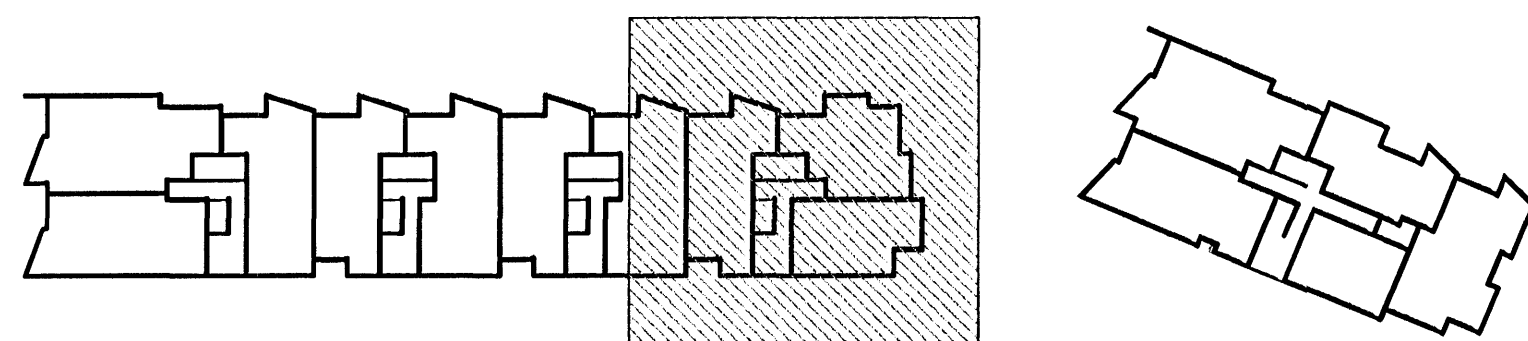

Bygginguvalfrú Hafnarjar
 Algrætt þann
 05 JUL 2006

VEKTOR - hönnun og ráðgjöf - Nýbýavegi 8, 200 Kópavogur.		Sigurður Halsteinnsson Bygginguvalfrú Sími 554-6660 fax 554-6668.		NORÐURBAKKI 25 PLÖTUR YFIR 4.ÆÐ GRUNNMYND	
Tökn. nr. Samþykkt	Tiltvisun & tekið gott	Dg. Daga.	Hannað KÁ/VB/GS	Tökn. nr. KÁ	Dags. nr. 29.06.06
Vork. nr. B-05-10-41		Mælikvarn 1:50		Tökn. nr. B-26	