

Skýringar:

Á teikningu B-01 eru almennar skýringar og öll lágmarks ákvæði varðandi steypu og bendistál t.d. frágangur á jarnum kringum op og brúnir og fl. Gólfkótur GK í steypuvirki þ.e. steypum plötum, eru 20 mm neðar en endanlegur kóti skv. arkitekt. K: Kóti efri brún holplötu. Um nákvæma stærð og staðsetningu einstakra byggingahluta. Sjá nánar á sérteikningum aðalhönnuðar. Göt og rautar (sjá lagnateikn.)

Upp með öllum hornum og opum í útvegg koma lóðrétt 2 K16.

Lóðrétt jarn merkt inn á grunnmynd nái 1,2m upp fyrir næstu plötu.

Lykilmynd:

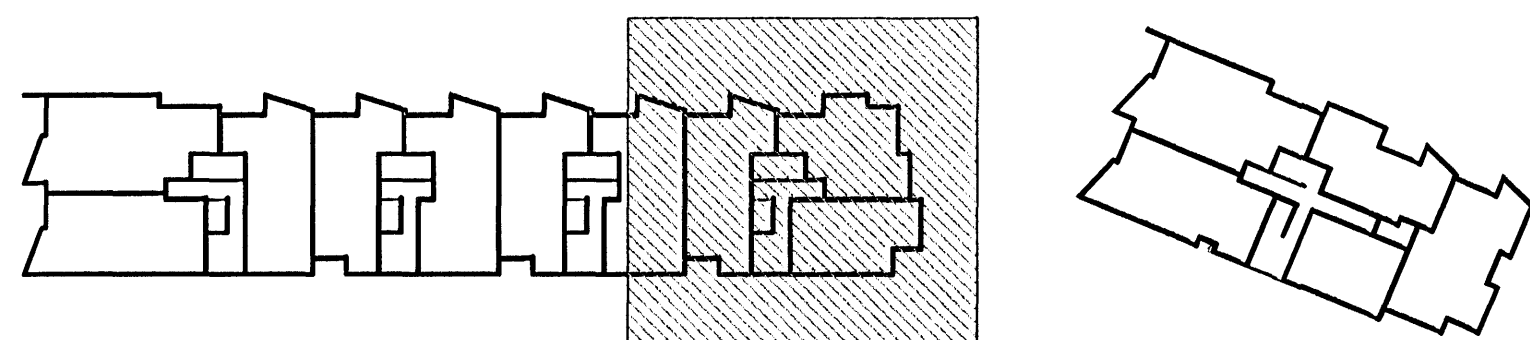

Byggingatillit Hahnartjarn
Algreitt þann
05 JUL 2006

VEKTOR - hönnun og ráðgjöf - Nýbýlavegi 6, 200 Kópavogur.		Sigurður Halsteinnsson Byggingateikniframbúnaður Sí. 3300597/7148 Sími 554-6660 fpc 554-6660.	
Telkn. nr. _____ Samþykkt _____		Br. _____ Dags. _____	
Farnad KÁ/VB/GS		Telkad KÁ	
Dagssetning 29.06.'06		Vorkr. B-05-10-41	
Málkvæði 1:50		Telkn. nr. B-20	

NORÐURBAKKI 25
PLÖTUR YFIR 2.HÆÐ
GRUNNMYND