

L=98,95

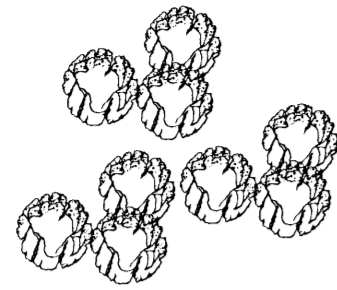

L=98,30

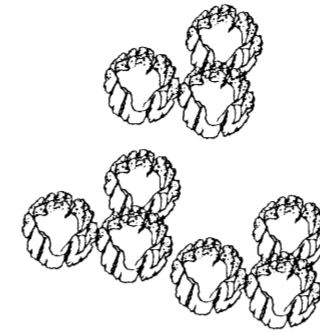

Lóð verður látin halda sér eins mikið í þeirri mynd eins og hún er.

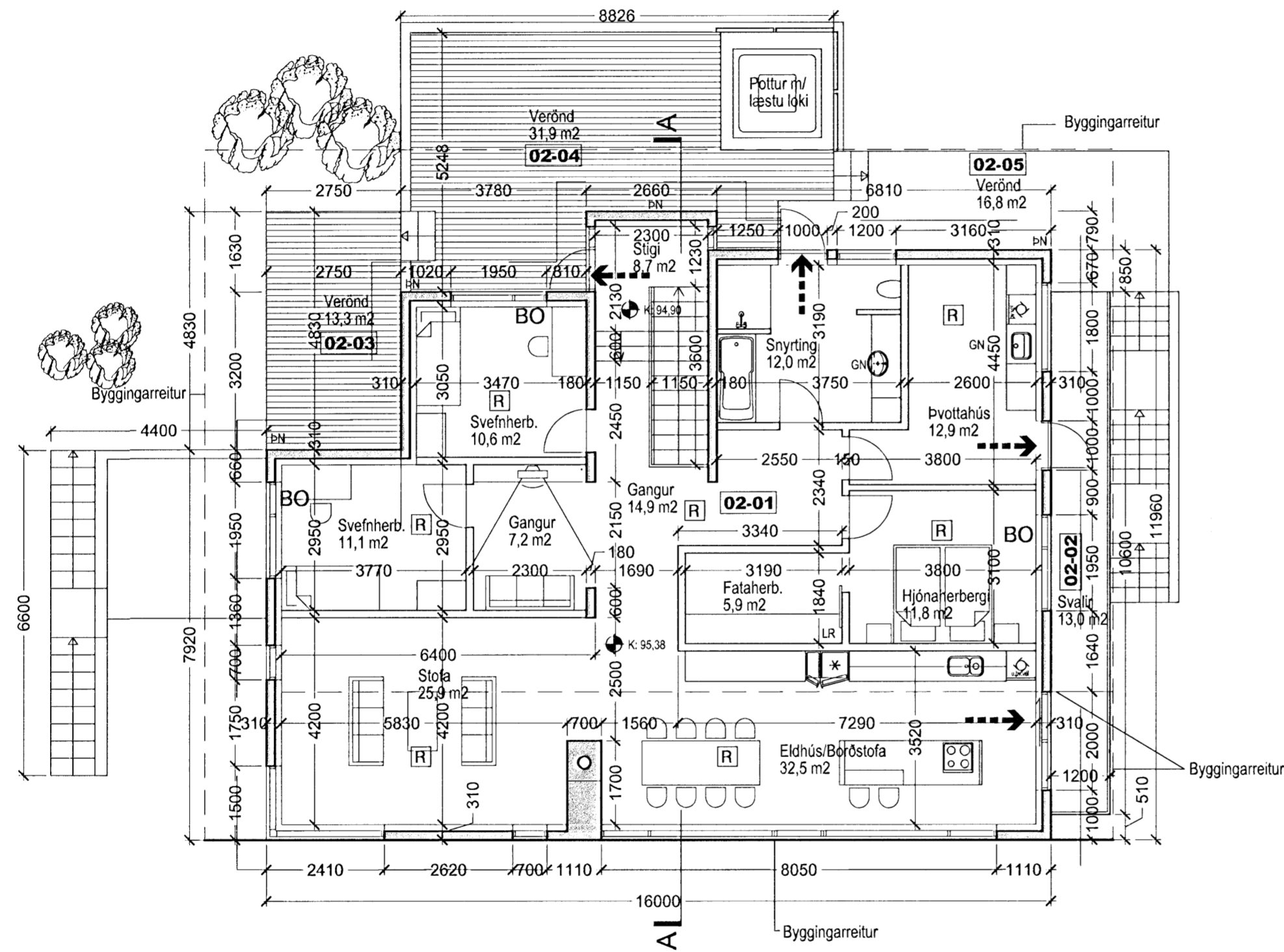

G=92,12

GRUNNMYND 2. HÆÐAR

G=91,90

BRUNATÁKN:

- ➔ BO Björgunarpop
- ➔ Rýmingarleið við útgang
- ➔ Hurðir með merktri brunamótstöðu
- EI 60 Veggir með merktri brunamótstöðu
- Reykskynjari

ATH:

- Burðarvirki húss verður hannað með a.m.k. REI 60 brunamótstöðu.
- Í íbúð og bilgeymslu verða staðsett handslökkvitæki af viðurkenndri gerð
- Loft og veggklæðningar bilgeymslu skulu vera í flokki 1
- Aðrar loft og veggklæðningar skulu vera a.m.k. í flokki 2

SKÝRINGAR:

- LR: Loftæst rými
- GN: Gólfniðurfal
- PN: Þakniðurfal
- RV: Inntak Rafveitu
- HV: Inntak Hitaveitu
- VV: Inntak vatnsveitu
- S: Inntak sima
- G: Kóti á lóðarmörkum á frágenginni götu
- L: Kóti á milli lóða eða opinna svæða (leiðbeinandi)
- ☉: Reiknuð hæð á yfirborði gólfa

ATH:

- Milliveggjabyggtir eru 150 mm.
- Aðrar milliveggjabyggtir eru málsettar á teikningum

- Heildarleiðnítap byggingar verður innan marka Byggingareglugerðar.
Hámark U-gildi byggingarhluta verður í samræmi við töflu í gr. 180.3 í Byggingareglugerð.
- Botnplata = 0,3
 - Útveggir = 0,4
 - Þak = 0,2
 - Hurðir = 3,0
 - Gluggar = 2,0

Samþykkt þann
28. MAJ 2008
Byggingafulltrúinn Hafnarfirði
F.h. Jón Sigurðsson

Breytingar á aðaluppdrætti 13.05.2008:

1. Staðsteypt súla á 1. hæð í norðaustur horni stækkuð
1. Efrí hæð stækkuð í norðvestur horni á 2. hæð
2. Komið er fyrir hurð í baðherbergi út á verönd á 2. hæð.
3. Skráningartafla lagfærð.

10M

Þór Jóhannsson og Þórhildur Þórðardóttir

Einbýlishús

Brekkuás 4

0107

Aðaluppdráttur

GRUNNMYND 2. HÆÐAR

Landnr.: 207162 Staðgreinir: 14100040

MKV.: 1:100

DAGS: 10.05.2007

TEIKNAD: AS

SKRÁ: Brekkuás-G1.dwg

(99)2.04 A

Jón Ben Einarsson BFI
t: 190665-4299

NORDURVELLIR 4 - 230 KEFLAVÍK - S: 421 3283 - GSM:847 2503

© JÓN BEN
ÖLL AFNOT OG AFRITUN TEIKNINGAR AD HLUTA EDA Í HEILD ER HAD SKRIFLEGU LEYFI HÖFUNDRAR