

Grunnmynd 2. hæð 1:100
Nánari málsetning sjá teikn. v-1 1:50

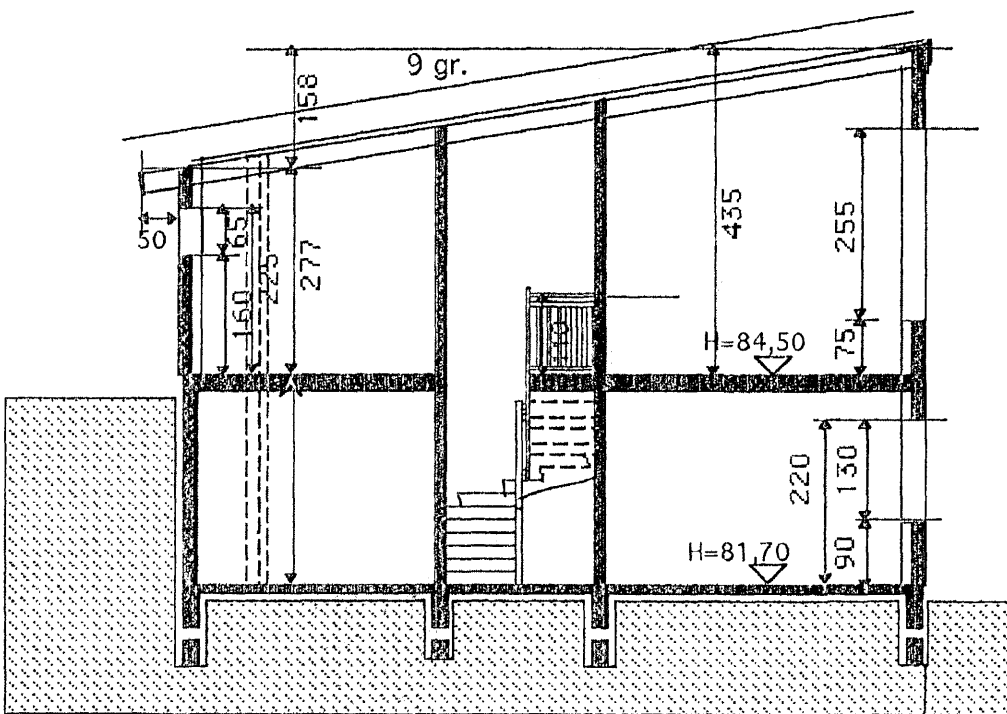

Snið A-A

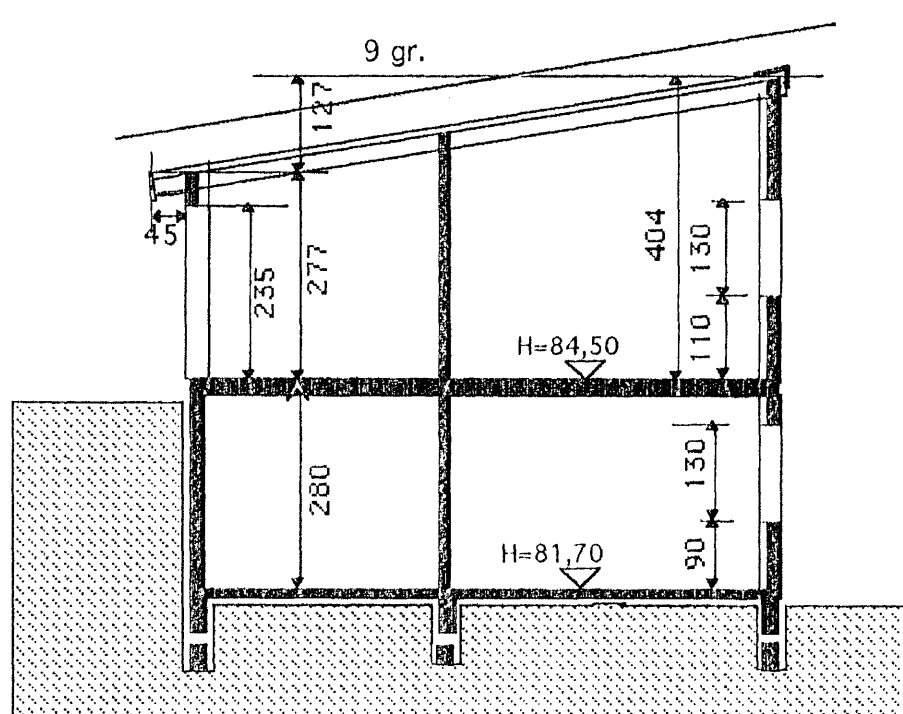

Snið B-B

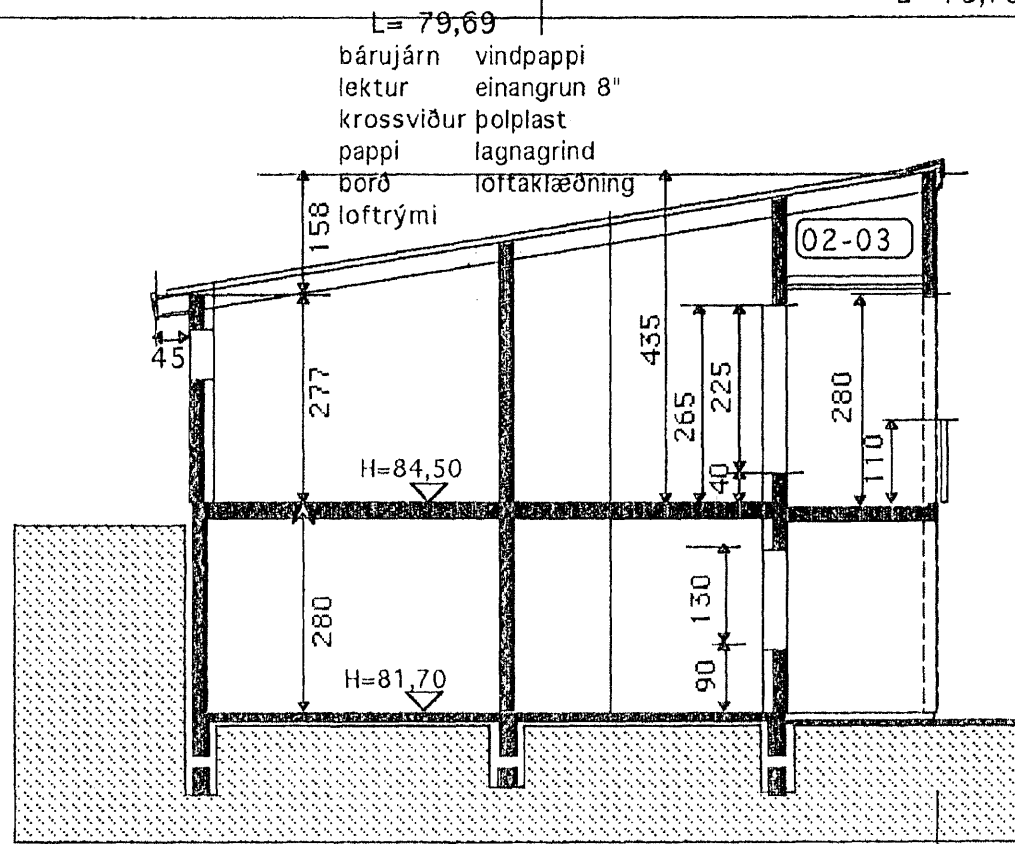

Snið C-C

Samþykkt þann
8 FEB 2008
Byggingarritun í Hafnarfirði
Fh. Jón Sigurðsson

SKÝRINGAR

Sökkjar og gólfplata eru staðsteypt.
Einangrun undir gólfplötu 3" plasteinangrun.
Útveggir eru staðsteyptir, einangraðir á hefðbundinn hátt með 4" plasteinangrun að innan og múrhúðaðir.
Að utan múrhúðað og að hluta hraunað.
Burðarvirki þaks eru stálbitar og súlur, ásamt berandi útveggir. Timbur sperrur 2" X 9".
Allt stálvirki eldvaríð.
Þak einangrað með 8" steinull, klætt málmklæðningu á lektum sem aftur sitja á krossviðbútum sem lagðir hafa verið í kitti á heilan pappa.
Öll klæðning innanhús minnst í fl. 2 og í bílgeymslu í fl. 1.
Innveggir: málmstoðir klæddar með 12 mm spónarpl og gísplötum beggia megin. Rakapólið í votum rýmum. Vatnsheld efni borin á veggir í votum rýmum. Gluggar eru úr timbri, gegnum fúavarðir.
ALLT GLER ER K-GLER
Göfniðurföll í votum rýmum með vask, vatn renni örugglega og óhindrað að niðurfalli.
Litaval að utan í samráði við hönnuð.

Nýtingarhlutfall

LÖÐ NR. 19 = 537,5 m² & NR.21 = 537,5 m²
GRUNNFLÖTUR HÚSA = 235,1 m²
NÝTINGARHLUTFALL = 0,22

Könunartölur

U-gildi(W/m² K) Ti = >18 C°
Þak 0,2
Útveggir 0,4
léttir útveggir
einangraðir í grind 0,3
Gluggar(karmar, gler, vegið m.t K-gler 2,0
Hurðir 3,0
Gólf á fyllingu 0,3
Útveggir vegið meðaltal 0,85
Allt gler er K-gler

Breytt 23. SEPT. 2007

Þak yfir svólum breytt.
Lítilsháttar br. gluggum.
Ný skráningartafía vegna „köld geymsla.

	Verkefni	HLÍÐARÁS 19-21 HAFNARFIRÐI
	Heiti	GRUNNMYND -SNIÐ SKÝRINGAR
kvarði 1:100	verk.nr	
dags. 2. JAN. 2007	dags br.	23. SEPT. 2007
hönnun G. G.	teikn nr	
teikn G. G.		A-1

Hringbraut 17 220 Hafnarfirði
s. 555-2020. fax 555-2021
Gísli G. Gunnarsson BFI kt. 020649-2409
netf. kvardi@vortex.is / www.kvardi.is

Gísli Gunnarsson