

Sampykkt bann
28 NOV 2007
Byggingafurðunir
Fr. Jón Sigurðsson

NOTKUN, BYGGINGARLÝSING OG BRUNAVARNIR

NOTKUN:
Húsið er notað sem geymslurými til útleigu. Ekki er gert ráð fyrir þunga-
vöru, max 6kN/m² á neðri hæð og 1.5kN/m² á efri hæð. Ekki er gert ráð
fyrir því að dagleg umferð sé mikil, 2-4 ferðir á mánuði að meðaltali í
hvert geymslurými. Þess vegna er eiginlegt athafnasvæði er ekki skilgreint,
aðkomna að felst í því að aka að geymsludrym, hlaða eða losa
ökutæki og aka síðan á brott. Ekki er þörf á gásmasvæði fyrir þessa
starfsemi. Ekkert gásmasvæði er því á lóð. Leigendum er með öllu
óheimilt að skilja eftir sorp eða annan úrgang eftir á lóðinni.

BYGGINGARLÝSING:
ALMENN:
Byggt er þrjú stálgrindarhús. Notast sem geymslurými á tveimur hæðum.
Þrjár matshlutar. MHL-01, MHL-02 og MHL-03. Aðalbyggingarefni eru stál-
klæddar samlokueiningar, steinull frá Háls húsum ehf, vottaðar frá RB. Húsin
verða silfurgrá með bláum þökkanti og hurðum. Plata á milli hæða er úr
trapisustáli og steypt lag ofan á.

Í geymslurými verður lofthiti, 18°C > lofthiti > 10°, þ.e 18°C hús. Eina grun
í útveggjum er 60mm steinullareinangrun sem liggur á milli tveggja stál-
plata. Veggeiningarnar eru með sléttri öferð. Þakvirkið er trapisustál með
120mm steinullareinangrun. Viðurkenndur áður kemur yfir, PAM-gildi 500.
Milliveggir eru úr trapisustáli, efnisþykkt er 0.6mm og fjarlægð á milli þeirra
er 2.5m. Burðarvirki er úr stálgrind. Undirstöður eru steyptar og plötur er
vélslípaðar.
U-gildi byggingarhluta í geymslurými: þak = 0.25 W/m², Útveggjaeiningar
= 0.35 W/m², Gólf = 0.40 W/m². Hurðir = 1.80 W/m². Vegið meðaltal útveggja.
1.23 W/m².

Helstu lagnaleiðir:
Í Geymslurými eru gólfhitalagnir til upphitunar, en enginn niðurföll. Lagnir,
Lóð:

Lóðarhafar skulu hafa samráð um hæð lóðar og frágang á lóðarmörkuðum.
Mest allt svæði umhverfis hús verður malbikað. Bílastæði á lóð eru 16, þar
af eitt fyrir hreyfihamlaða.

Brunavarnir eru unnar í samráði við Guðna I. Pálsson, verkfræðing.

BRUNAVARNIR:
Hús, matshlutar MHL-01, MHL-02 og MHL-03 eru eingöngu geymslurými,
Heildar botnflatarmál á einum matshluta 358,7m², sem jafnframt er stærð
1 hæðar. Reykskynjarar eru á gangi, einn í hverju brunahóli. Útljós er við
flóttaleiðir.

Brunaþol burðarvirkis:
Burðarvirki er ðvarin stálgrind, sbr. grein 111.10 í byggingarreglugerð með
hljóðsjón af stærð brunasamstæðna.

Brunasamstæður og brunahólf:
Hverri byggingu verðu skipt upp í brunasamstæður þar sem hver brunasam-
stæða verður um 180 m². El90 eldvarnarveggir aðskilja brunasamstæðurnar.
Þök sitthvora megin við eldvarnarvegg skulu gerð A-El60, 0.6m út frá eldvar-
narveggnum. Hurðir á samstæðuskilum skulu uppfylla El260CSm. Sett verða
segulgríp á brunahólfandi hurðir sem sleppa við brunaboð. Útveggir skulu upp-
fylla El60 brunastöðstöðu.

Sambrunahætta á milli húsa:
Fjarlægð á milli bygginga verður 6,5m og útveggir sem ekki eru hluta af burð-
arvirki hússins uppfylla El60. Bil á milli húsa er því í samræmi við gr. 75 í
byggingarreglugerð.

Flóttaleiðir:
Frá geymslum á neðri hæð er einn útgangur beint út úr hverju rými. Á efri
hæð er hægt að fara frá hverri geymslu inn á gang í sitthvora áttina sem leiðir að
útgangi eða björgunaropi með fellistiga. Fjarlægð í næsta útgang eða næsta
brunahólf verður alltaf styttri en en 25m.

Klæðningar:
Útanhúsklæðning verður ú A-efni. Innahúsklæðningar verða í flokki 1.

Brunaviðvörðunarkerfi:
Í allt húsið verður sett sjálfvirkt brunaviðvörðunarkerfi tengt inn á viðurkennda
vaktstöð. Kerfið skal vera viðurkennt númerað kerfi, hannað og uppsett í
samræmi við reglur og leiðbeiningar Brunamálastofnunar og ÍST EN 54. Stjórn-
stöð bruna viðvörðunarkerfis verður í anddyri aðalinnangangs hússins á efri hæð
hússins. Við stjórnstöð skal setja yfirlitsmynd af kerfum. Kerfið skal vera
þjónustað af aðila viðurkenndum af Brunamálastofnun.

Neyðarlýsing og út-ljós:
Neyðarlýsing og út-ljós verða sett í húsið í samræmi við byggingarreglugerð,
ISTEN1838:1999, ÍST EN 50172:2004, leiðbeiningar Brunamálastofnunar 160.BR3,
byggingarreglugerð 441/1998 með síðari breytingum.

Slökkvitæki og slöngukefli:
Handslökkvitæki verða við alla innganga og skv. leiðbeiningum Brunamálastofn-
unar og kröfum eldvarnareftirlitsaðila. Slöngukefli skulu uppfylla ÍST EN 671-1
og 164 gr. byggingarreglugerðar. Handslökkvitæki skulu vera skv. leiðbeiningum
165.BR1 og ÍST EN 3.

Reyklosun:
Reyklosun verður í gegnum dyr eða glugga á byggingunni.

Brunaþéttingar:
Lagnagöt og önnur göt á milli brunahóla og brunasamstæða verða þétt með
sérstöku brunaðéttiefnum á viðurkenndan hátt. Þéttiefni sem notuð verða til
verksins skulu vera notuð í samræmi við leiðbeiningar framleiðanda eða seljanda
efnanna og vera viðurkennd af Brunamálastofnun til fyrirhugaðrar notkunar.

Viðhald og eftirlit:
Um eigið eftirlit eigenda og forráðamanna með brunavörnum í húsinu gildir
reglugerð nr. 200/1994.

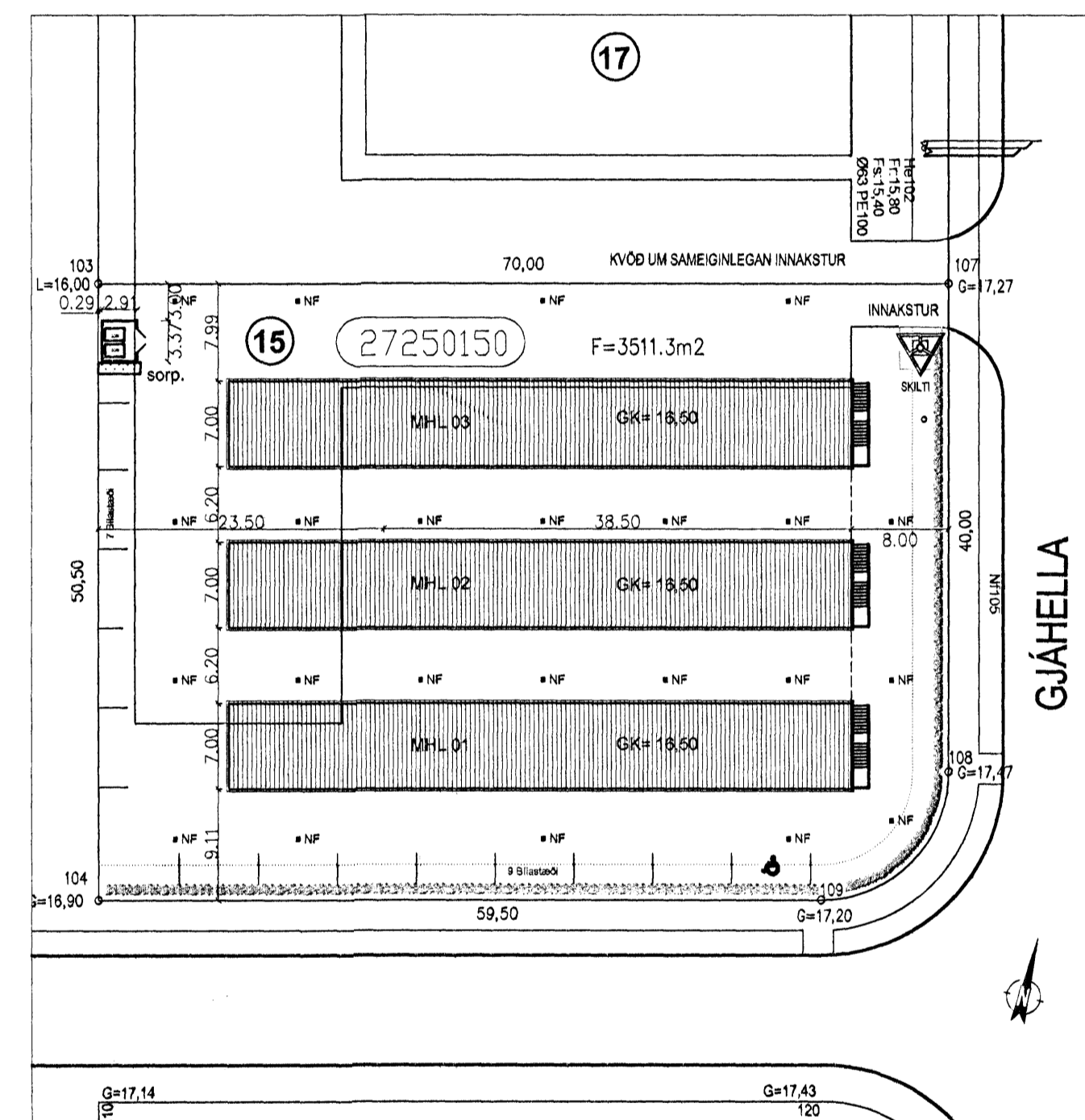

AFSTÖÐUMYND 1:500

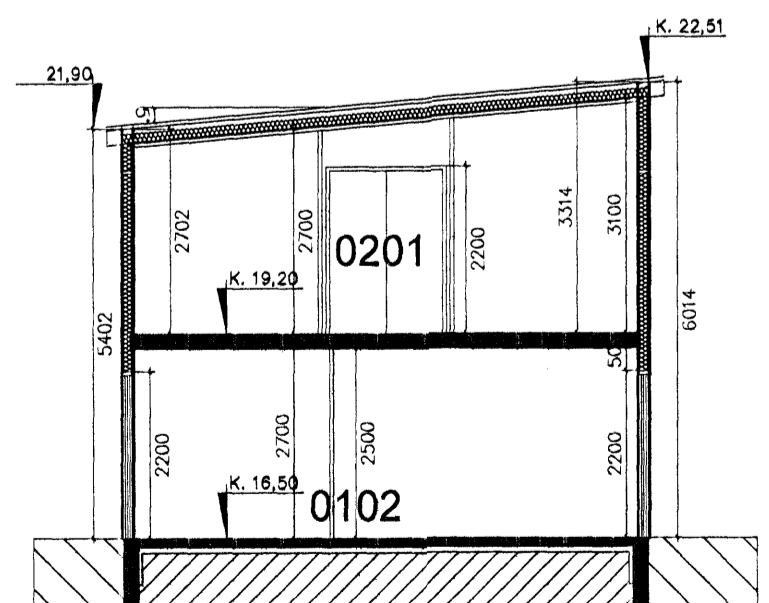

Snið A-A 1:100

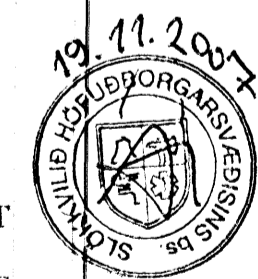

HEILBRIGÐISEFTIRLIT
HAFNARFJARDAR-
OG KÓPAVOGSSV.ÉDIS
Gardagangi 7 110, Gardabær
14.10.2007

meter Verkfræðistofa ehf		Síðumúli 1, 108 Reykjavík	
Sím: 5678922, Gsm: 8940009 meter@meter.is, www.meter.is			
GJÁHELLA 15, 221 HAFNARFJÖRÐUR			
2HÆÐ Á MHL-01, MHL-02 OG MHL-03. AFSTÖÐUMYND OG SNIÐ			
TÖLVUKRFA	MANNAD	TEKNAÐ	YFRIFARID
243-221-GJÁHELLA 15	FÓ/VG	FÓ/VG	FÓ
SAMPYKKT	TEKNAÐ NR	MAK	BLAÐ NR
Frórik Ólafsson	2303592459	1:100/1:500	A-02
DATE	DATE	DATE	DATE
	30.10.2007		243