

BYGGINGARLÝSING

Byggingin hýsir nú hluta af starfsemi Tónlistarskóla Hafnarfjarðar, en þar voru áður leikfimisalur og aðstaða til handavinnu- og myndmenntakennslu Lækjarskóla. Eldri hluti byggingarinnar, eða leikfimisalurinn, er á einni hæð, en nýrri hlutinn er á tveimur hæðum. Eldri hlutinn er bárujárnsklætt timburhúsh, en sá nýrri er gerður úr staðsteyptum veggjum og gólfplötum, með hefðbundnu bárujárnsklæddu timbubaki. Innveggir eru ýmist staðsteyptir eða úr grind klæddri gipsi eða spónaplötum.

Fyrirhugaðar framkvæmdir felast í því að utan á staðsteypta hlutann kemur bárujárnsklæðning fest á lektugrind til samræmis við eldri hluta byggingarinnar.

ÞAK. Þak er gert úr timbursperrum sem hvíla annars vegar á timburveggjum, og hins vegar á staðsteyptum útveggjum. Einangrað með 200mm þakull, klætt með borðaklæðningu og þar ofan á kemur pappaklæðning og bárujárns. Neðan á sperrur er loftaklæðning, fest á raflagnagrind. Þakhalli er 35° á eldri hluta og 15° á nýrri hluta.

ÚTVEGGIR: Útveggir eldri hluta byggingar eru úr bárujárnsklæddri timburgrind, en veggir nýrri hlutans eru staðsteyptir. Steypti hlutinn verður klæddur bárujárni festu á 50mm lektugrind. 25mm þéttull verður skorðuð milli lekta.

GLUGGAR. Gluggar eru hefðbundnir timburluggar settir eftirá í útvegg. Gluggar sem skipt verður um verða með tvöföldu K-gleri og 14mm loftbili.

SÖKKULL OG GÓLFPLATA. Í leikfimisal er timburgólf, en sökkull og gólfplata nýrri hluta eru úr járnbentri steinsteypu.

INNVEGGIR. Innveggir eru ýmist staðsteyptir eða úr 90mm grind klæddri spónaplötum eða gipsi. Allar klæðningar eru amk í flokki 2.

LOFTRÆSTING LOKADRA RÝMA. Loftræsta skal öll gluggalaus rými, annað hvort með útblæstri um veggviftur eða loft-túður.

BRUNAVARNIR. Fjölnotasalur er hólfaður af með Ei-60 veggjum með vegg- og loftaklæðningu í flokki 1, og EICS-30 hurð. Kennslustofur eru hólfaðar af með Ei-60 veggjum með vegg- og loftaklæðningu í flokki 1, og EICS-30 hurðum. Aðrar klæðningar í húsinu skulu ekki vera lakari en í flokki 2. Öll efni og vinna skulu vera í samræmi við byggingarreglugerð, viðkomandi ÍST staðla og reglugerð um brunavarnir.

Flóttaleiðir úr fjölnotalar eru annars vegar um útgöngudyr á gafli og hins vegar um inngang frá anddyri. Flóttaleiðir úr kennslustofu og félagsaðstöðu á 2. hæð eru um inngang frá biðkrók annars vegar, og björgunarop sem leiða að palli með hringstiga hins vegar. Flóttaleiðir úr kennslustofum á 1. hæð eru um innganga frá anddyri annars vegar, og björgunarop vestur-hlið hins vegar.

BÍLASTÆÐI: Alls eru 98 bílastæði á skólalóðinni, en þau samnýtast með starfsemi sem er í gömlu skólabyggingunni.

LÓÐARFRÁGANGUR. Frágangur lóðar á lóðamörkum skal unnin í samráði við lóðarhafa aðiggjandi lóða.

STÆRÐIR SKV. SKRÁNINGARTÖFLU:

Heildarflatarmál / birt flatarmál: 575,7m²

Heildarrúmmál: 2592,1m³

Skiptarrúmmál: 2,154,121m³

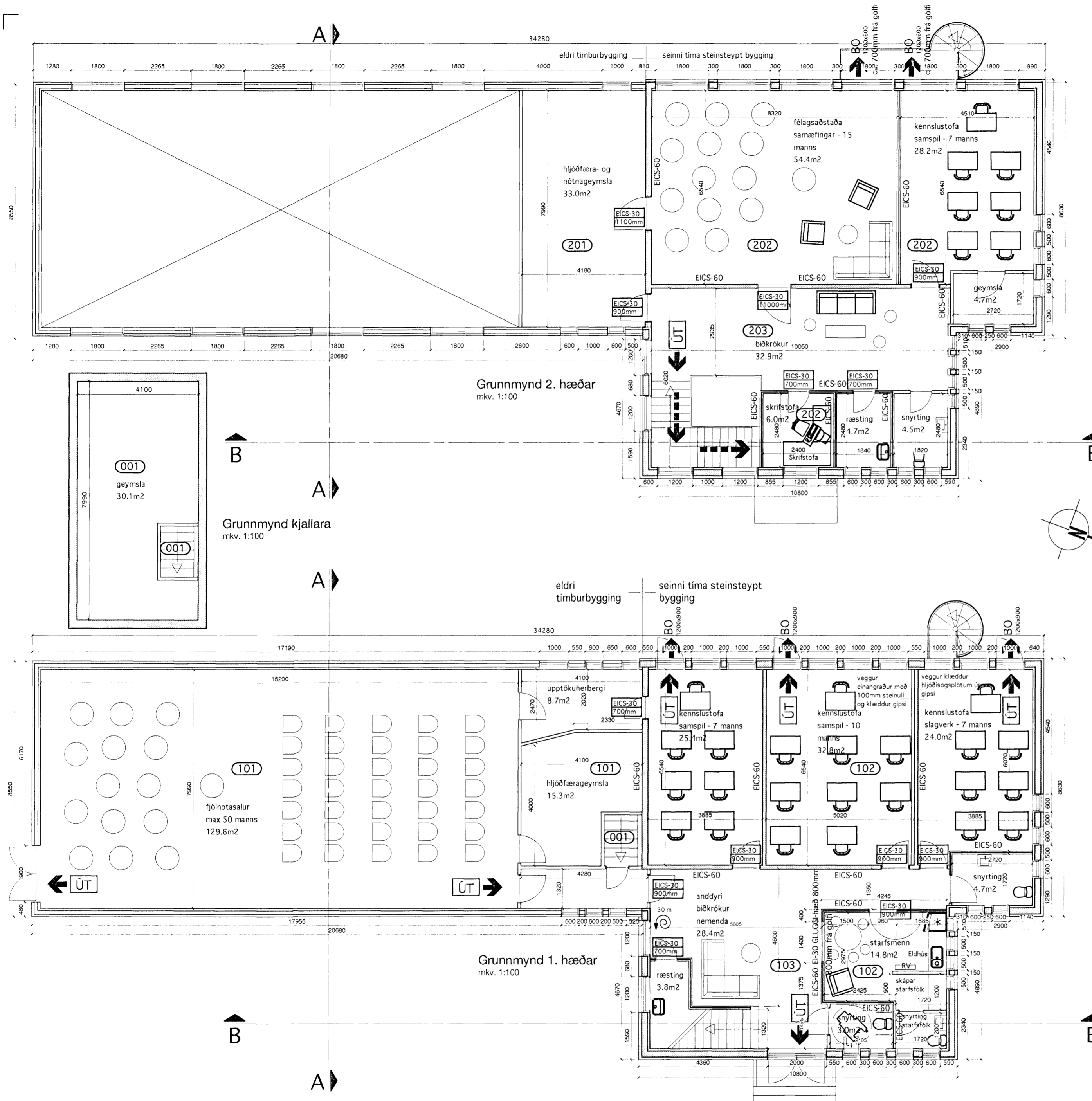

KÓLNUNARTÖLUR (hámarks-gildi):

Útveggir	0.4 W/m ² K
Útv. (vegð meðaltal)	0.85 W/m ² K
Þak	0.2 W/m ² K
Gólf á fyllingu	0.3 W/m ² K
Gluggar og gler	2.0 W/m ² K
Hurðir	3.0 W/m ² K

HV=	Inntak hitaveitu
VV=	Inntak vatnsveitu
RV=	Inntak rafveitu
S=	Inntak síma
LR=	Loftræst rými
GN=	Niðurfall
PNF=	Þakniðurfall

	Björgunarop
	Veggir og hæðaskil með merktri brunamótstöðu.
	Hurðir og gluggar með merktri brunamótstöðu.
	Reykskynjarar

 VERKSTÆÐI ARKITEKTA ehf. - Gunnarssundi 5 - 220 Hfl. - sími: 565 9479 KÁRI EIRIKSSON arkitekt FATI - kt: 070365-4059 - email: kari@aoki.is - www.aoki.is	LÆKJARSKÓLI - TÓNLISTARSKÓLI Grunnmyndir - Byggingarlýsing			0717 201
	A2	ABALUPPDRATTUR	mkv 1:100 hannab KE teiknað KE / BG	dags 10.10.2007 prentað 14.11.2007