

Samþykkt þann
10 JUN 2009
 Byggingaáritunin í Hafnarfirði
 F.h. Sigurður Steinar Jónsson

Byggingarlýsing

Viðbygging við Heiðvang 34 Hafnarfirði.
 Bílskúr verður lengdur um 2,9 m í vester og í nýrri hluta hans verður þvottahús og geymsla. Einnig verður byggð tenging bygging milli íbúðarhúss og bílskúrs. Þak á núverandi bílskúr verður hækkað um 25 cm til að þakkantar bílskúrs og íbúðarhúss verði í sömu hæð.

Sökkjar og botnplata verða úr steinsteypu, einangrun verður undir botnplötu og sökkjar verða einangraðir að innanverðu. Útveggir verða úr krossviðsklæddri timburgrind einangraðir með steinull og klæðast að utan með lóðréttri vatnasklæðningu (en þa to) samsvarandi og á íbúðarhúsi. Innan á útveggjum verður rakavörn, lektugrind og klæðning í flokki 1.

Þak verður úr timbursperrum, þéttklætt með borðaklæðningu, svo þakpappi og bárujám. Steinullareinangrun verður milli sperra og rakavörn þar fyrir neðan.

Gluggar verða hefðbundnir timburgluggar. Kynding verður samsett úr hefðbundnu ofnakerfi og gólfhita. Veggur að lóðamörkum lóðar nr. 32 verður REI-60.

Eldvarnarveggur EI60 verður milli bílskúrs og anddyris og einnig milli geymslu og aðliggjandi rýma. Eldvarnarhurð EICS-30 verður milli geymslu og anddyris.

Kólnunartölur.

- Útveggir 0,4 (W/m²K)
- Þak 0,2 (W/m²K)
- Gluggar 2,0 (W/m²K)
- Hurðir 3,0 (W/m²K)
- Gólf á fyllingu 0,3 (W/m²K)
- Útveggir vegið meðaltal 0,85 (W/m²K)

Flatarmál núv. íbúðarhúss 147,1m²

Flatarmál núv. bílskúrs 28,0m²

Flatarmál viðbyggingar 24,9m²

Flarmál alls 200,0m²

Stærð lóðar er 728,0m².

Nýtingarhlutfall er 0,28.

Tvö bílastæði eru austan við húsið.

Skýringar
 G.N - gólfniðurfall
 L.R - Lokað rými
 K - hæðarkóti á gólf
 G - götukóti við lóðamörk
 T.K - tengikóti holræsis 1m inni á lóð
 B.O - björgunarop

| Númer | Dags. | Skýring breytingar | Br. af |
|-------|-------|--------------------|--------|
| | | | |

HEITI VERKS:
Heiðvangur 34

HEITI TEIKNINGAR
**Viðbygging
 Grunnmynd og þversnið**

NAFN HÖNNUÐAR
 Guðrún Norðdahl Garðhúsum 8, 112 Reykjavík
 KT. 220958-5479 GSM: 6955480

ÁRITUN HÖNNUÐAR
Guðrún Norðdahl DAGS. ÁRITUNAR
 5-06-2009

| MKV. | DAGS. | VERKNR. | ÚTGÁFA NR. | NR. TEIKNINGAR |
|--------|------------|---------|------------|----------------|
| 1:100 | 05.06.2009 | 012008 | 2 | A-01 |
| TEIKN. | REIKN. | YFIRF. | | |
| TVT | TVT | | | |

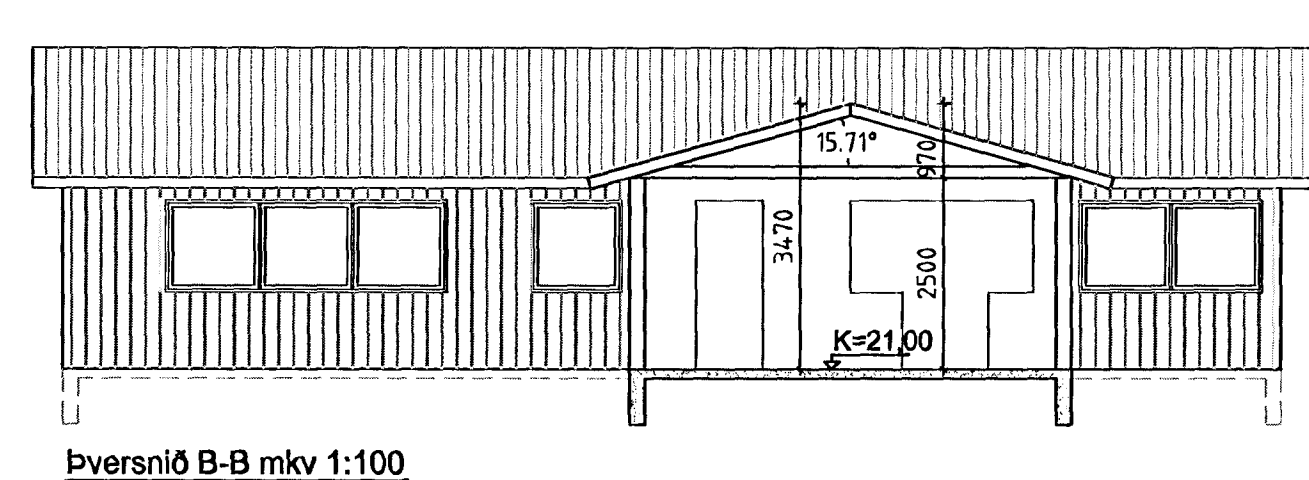
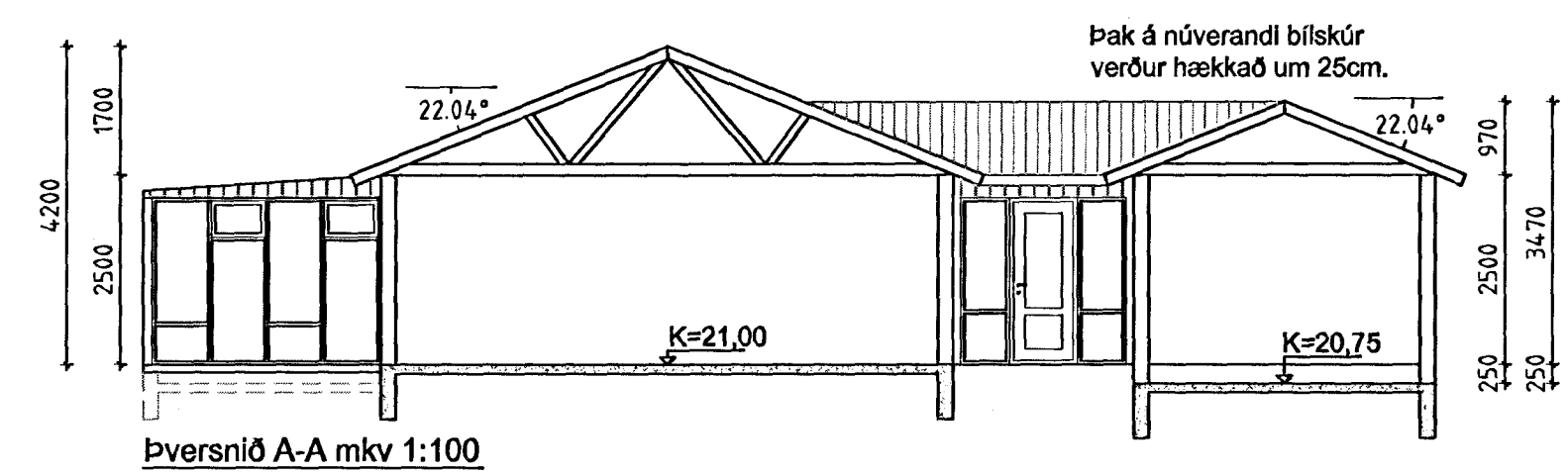
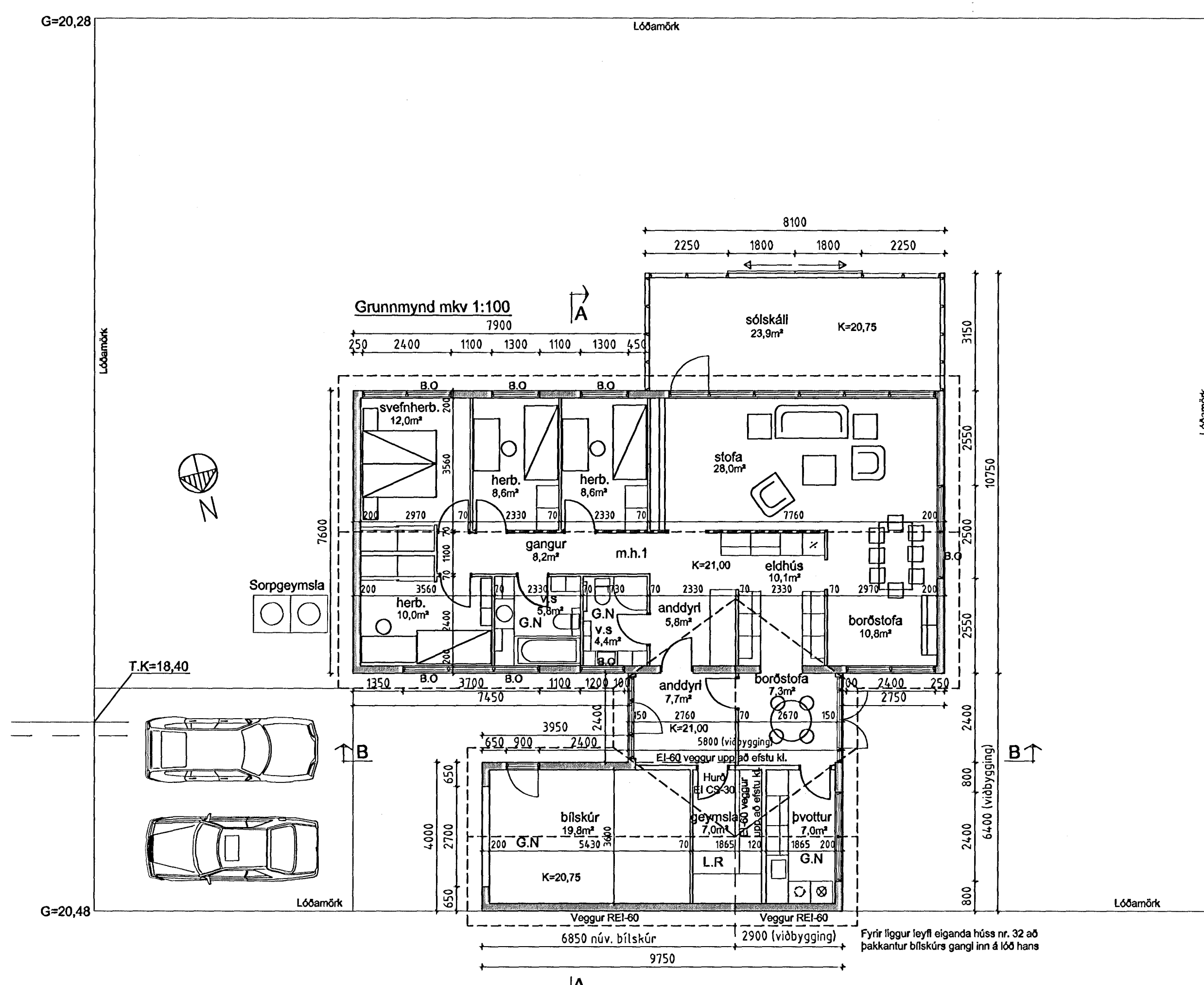

Þak á núverandi bílskúr verður hækkað um 25cm.

Fyrir liggur leyfi eiganda húss nr. 32 að þakkantar bílskúrs gangli inn á lóð hans