

LYKILMYND

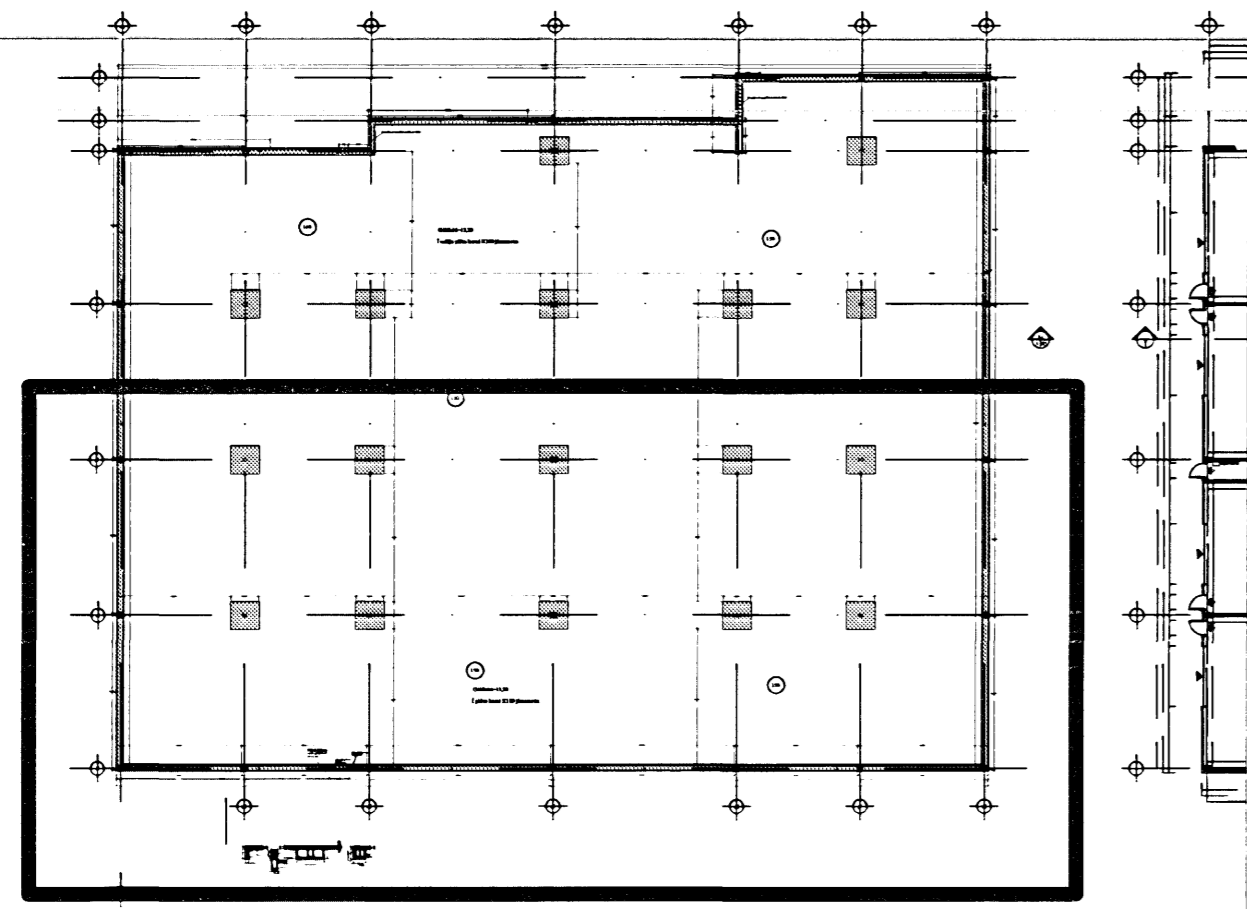

Táknar að gat komi í sökkul. Almenn merking gata: NB þýðir kóta á neðri brún gats. EF=efri brún. Hæð og breidd eru almennt gefin, alla skulu götin vera 300mm breið og 300mm há. Kringum göt komi 2x12

GRUNDUN

Sökkjar stöypist á malarpúða. Notið skal burðarhæða, frostboða mál. Mesta steinstærð skal vera 1/3 af lagþykkt. Fylling skal bléytt, þannig að hámarksþjoppun náist. E2>1200 - E2/E1<2,2. Þjoppun skal vera sambærileg 5 tn vibróvattara sem ekkó er yfir max 400mm lag, 6 sinnum. Hámarksálag frá sökkjum er <0,25MPa.

STEYPA OG JÁRN

Steypa í sökkju: C25
 Járn: Ks40 (skriðmörk<400MPa).
 Alls staðar komi 2K12 í neðri og efri brún sökkja, heil fyrir horn. Skeytlingdir járna, nema annað sé tekið fram:
 Þvermál Skeytlingdir
 d8 400
 d10 400
 d12 450
 d15 540
 Gólfplata er járnúð með k10 cíc 200 mm.

SÖKKULSKAUT: Sjá teikningar raflagnahönnuðar.

21,75 Táknar hæð á plötu, (hæð á plötu er 21,75m)

21,75 Táknar hæð í sniðmynd, (hæð er 21,75m)

250 Táknar bykkt plötu eða veggjar, (bykktin er 250mm)

Gert er ráð fyrir því að kótar sem eru á teikningu séu endanlegar hæðir á vélspáðri plötu.

Öll mál eru í millimetrum

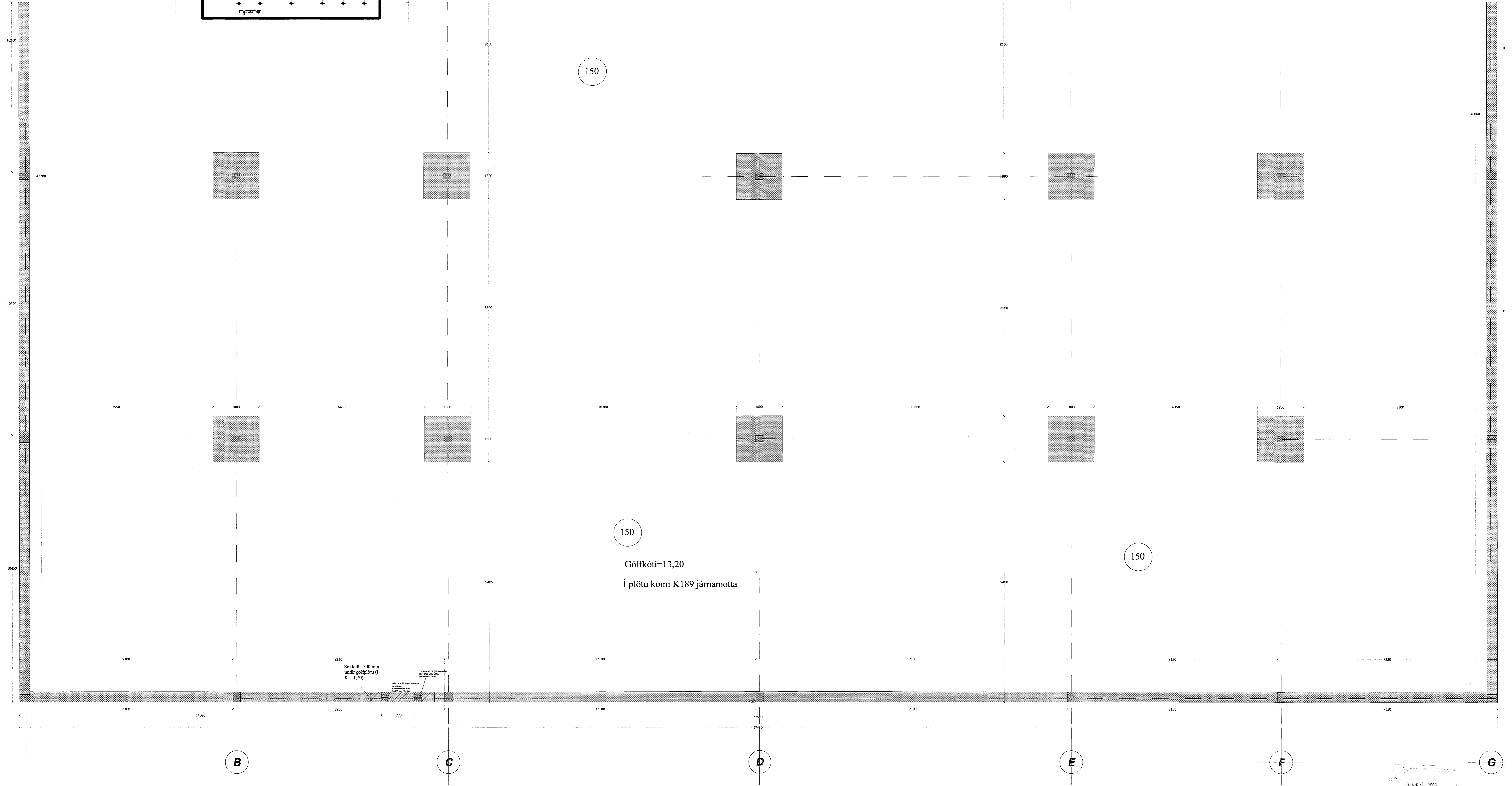

150

Gólfkóti=13,20
 Í plötu komi K189 járnsmotta

150