

Sámbýkkt þann
29 APR 2009
Eign: Umhæðslu- og Úrvinnsluhús
F.h. Sigurður Steinar Jónsson

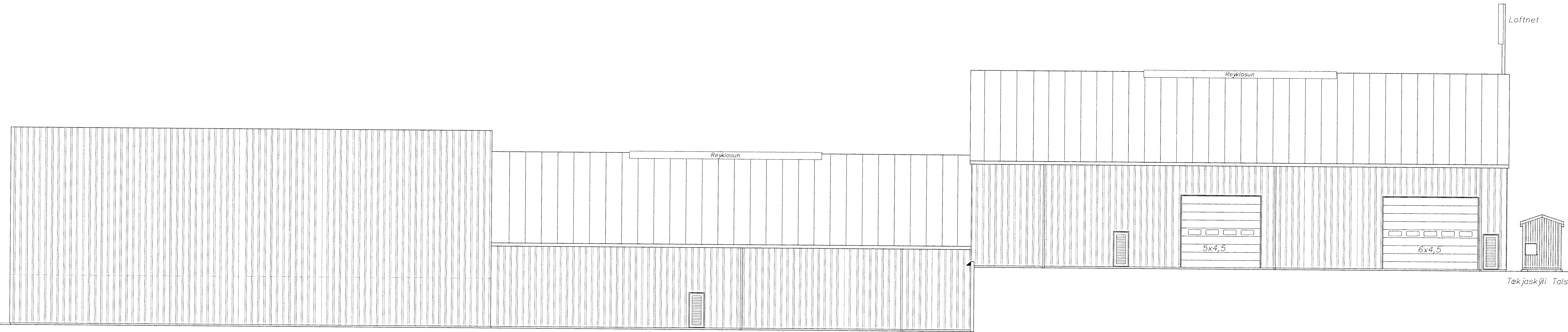

Austurbíð
1:100 mm



Vesturbíð
1:100 mm

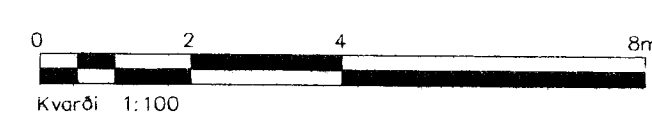

Dag.	Nr.	Breyting	Höfundur	Daga
Verkteikning				

dags.	breyting	nafn	dags.	breyting	nafn
20.02.06	Heð og bakkhalla á skili breytt	AS	12.02.99	Eldi fyllt upp að háli við suður gaffi næst austur hlíð	
02.05.08	Ný viðbygging, 30 einnig tekn.nr.104 og 105	AS		Þakkahallur samræmdur í 20', hærri manir lokaður um 2,42m og lægri manir hækkaðir um 2,96m	HBM
12.01.09	Úrvinnsluhús II Reyndarteikning	AS	15.03.00	Tilfærsla á hurðum, reyklosun í milli sameinuð Umhæðsluvæði einangrað og klætt á sama hátt og Úrvinnsluvæði. Tækjaskýli og loftneti Tals bætt við.	HBM
			24.06.03	Nýtt vélahúsi, milligöf, brunavarnir og skráningartafli	HBM
			19.10.05	Skýli, skráningartafli og brunavarnir	HBM
			21.11.05	Skráningartafli	HBM

Berghella 1, Hafnarfirði

Strendingur ehf.
Verktæðipjónusta
Fjarvegur 11-15 • 20 Hafnarfirði
Sími 565 5646, Fax 565 5641
strendingur@strendingur.is

Umhæðslu- og Úrvinnsluhús
Útlit

Daga: jan. 1999

tekið / höfundur: JW/AS

Skala: 1:100

Númer teikningar: 102

Ósigla

S:\Vörðun\Gamabíunastan\Berghella 1\Berghella 1, tekn. af öllum byggingum júní 2008\Aðalteikningar\Aðalteikning 1.gildi jan 2009.dwg