

KERFISMYND

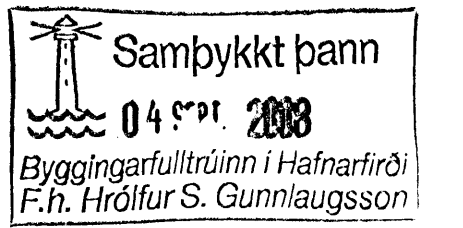

ÁRITUN SAMRÆMINGARHÖNNUNAR

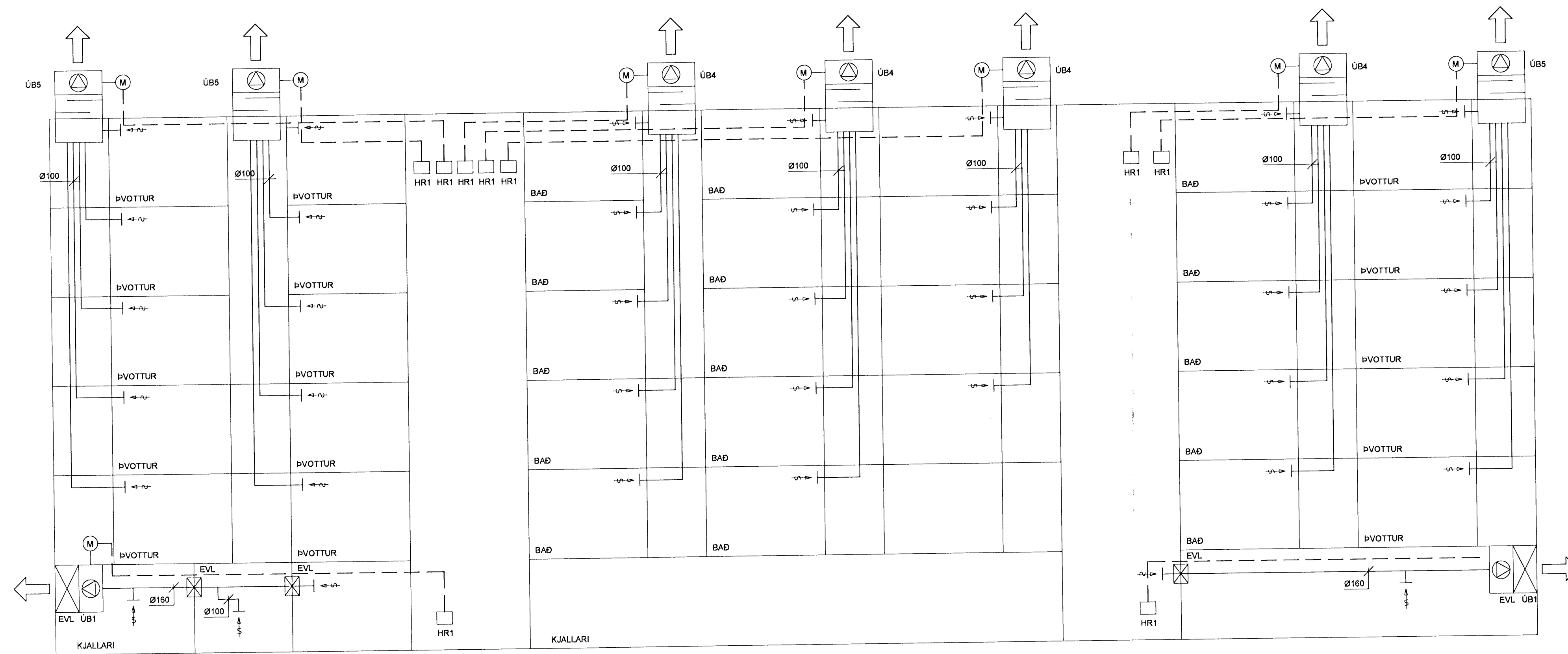

TÆKJALISTI:

NR:	TÆKI:	TÆKNILÝSING
ÚB1	STOKKBLÁSARI	q=100 l/s VID dp>100 Pa, 1x230 V
ÚB4	ÞAKBLÁSARI	q=70 l/s VID dp>180 Pa, 1x230 V
ÚB5	ÞAKBLÁSARI	q=85 l/s VID dp>180 Pa, 1x230 V
HR1	HRADASTILLIR	

KERFISLÝSING

ÚB1
KERFIÐ ER ÚTSOGSKERFI FYRIR KJALLARARÝMI. GANGSETNING ER MEÐ ROFA Í RAFMAGNSSTÖFLU.

ÚB4 OG ÚB5
KERFIN ERU ÚTSOGSKERFI FYRIR ÍBÚÐIR. GANGSETNING OG HRADÁVAL ER MEÐ HRADASTILLUM Í RAFMAGNSSTÖFLU. KERFIÐ ER Á KLUKKU SEM DREGUR NIÐUR AFKÓST AD NÆTULAGI.

Þy. Einar
Kt. 110457-2789
BATTERIÐ

TILVÍSANIR:
ALMENNAR SKÝRINGAR SJÁ BL. NR. L(15-21)_001

BR. DAGS. BREYTING. REKN. TEKN.
NORÐURBAKKI 21a
LOFTRÆSIKERFI
KERFISMYNDIR

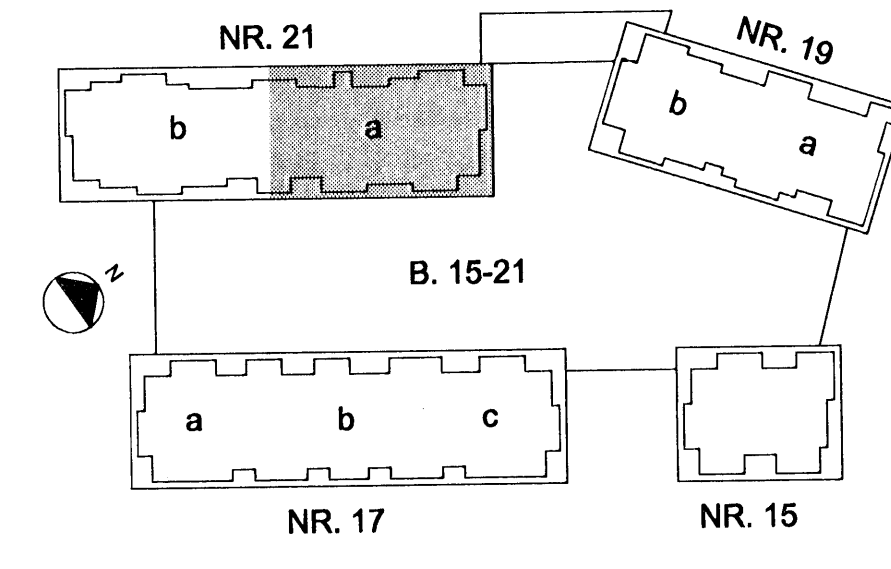

MCV: _____
DAGS: 14.08.2008
HANNAÐ/TEKN: ÞÓGG
VERKNR: 05104

IAV

YFIRFARID: JB
SAMBYKKT: *Julius*
KENNITALA: 130657-4439
TEKNI NR: L(21a)_452

Conís
VERKFRÆÐIÐRÁÐGJÓF
Kennitala: 600105-1400
Höfnarmári 11, 201 Kópavogur
Sími: 517-3300
Vefvang: www.conis.is