

GRUNNMYND 2 HÆÐ 1:100

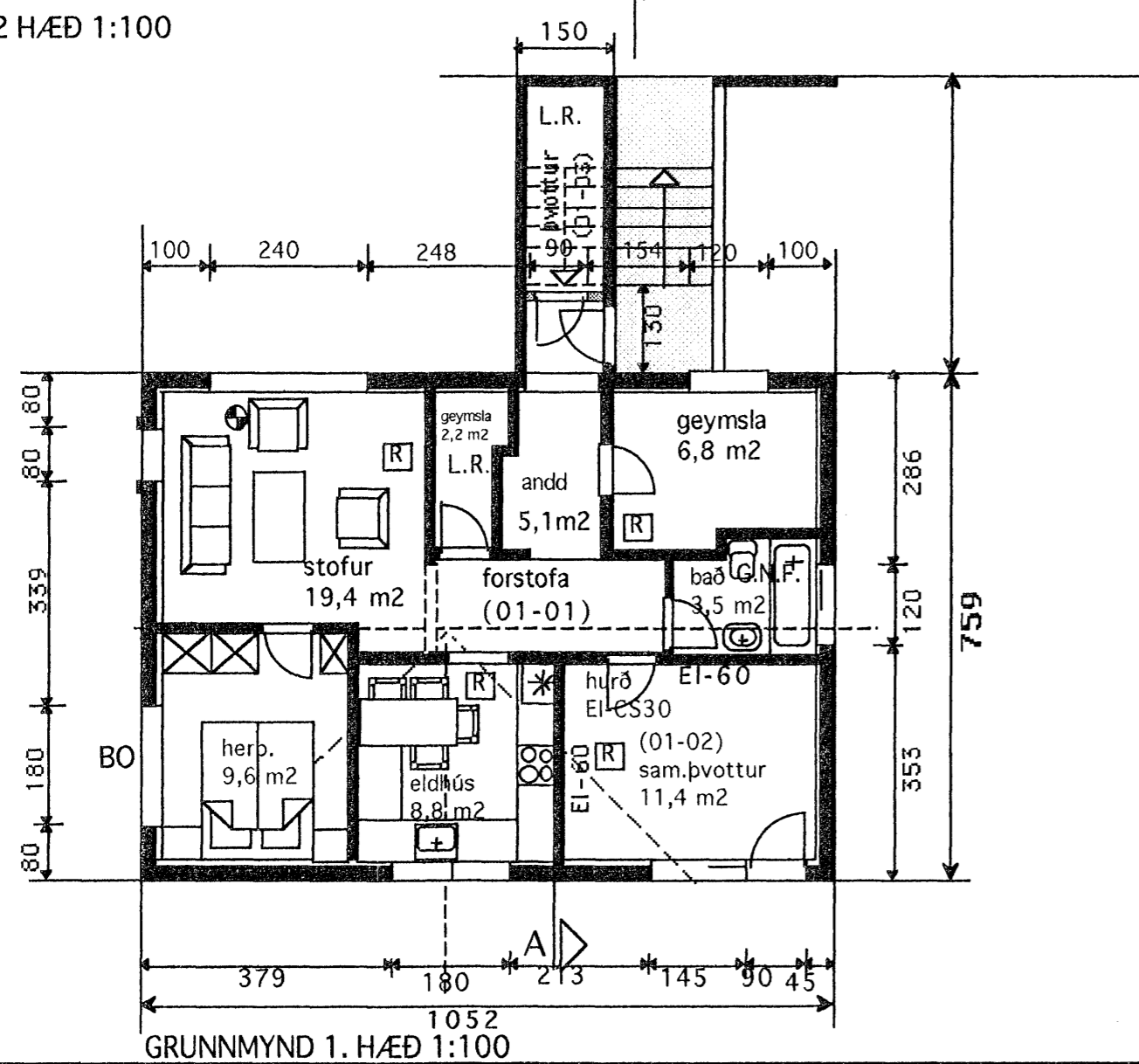

GRUNNMYND 1. HÆÐ 1:100

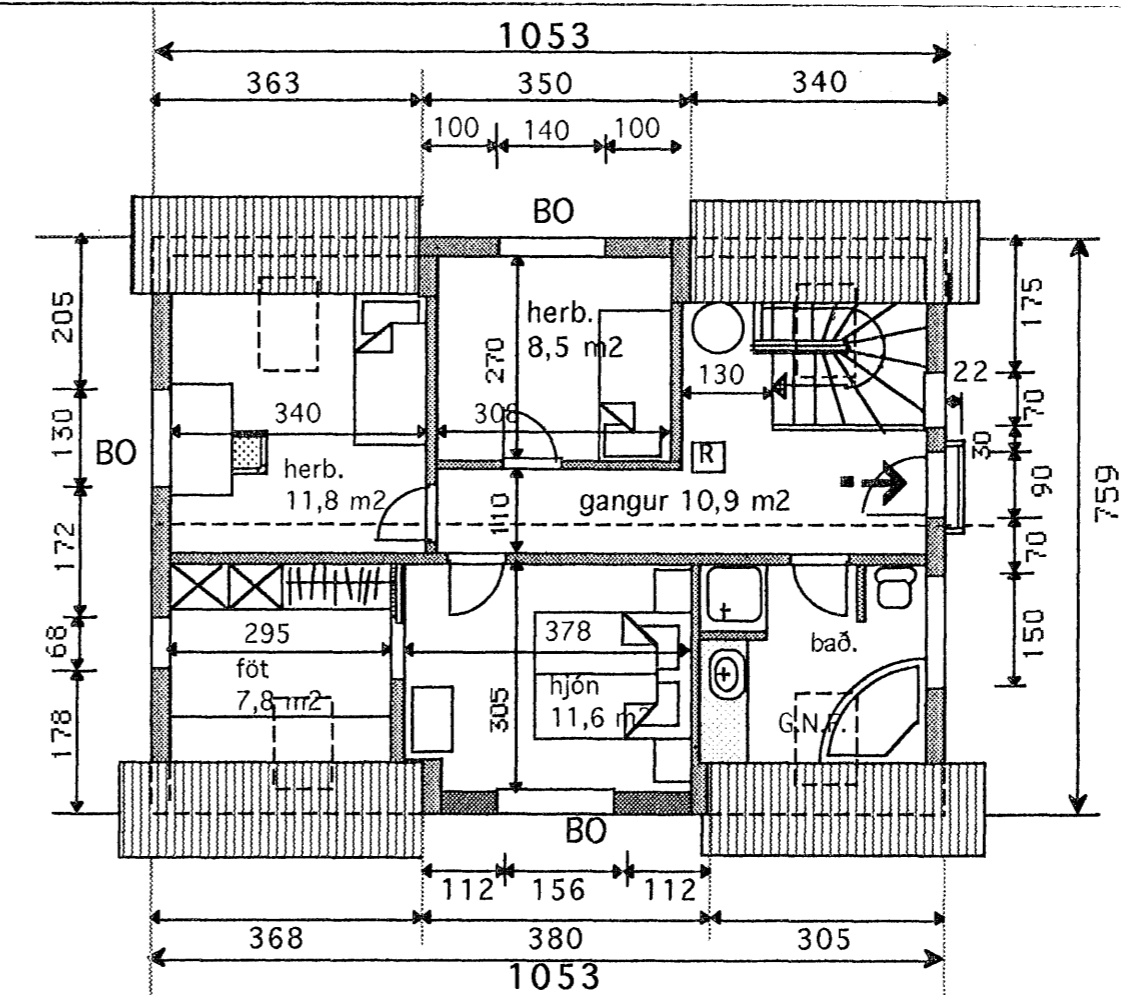

GRUNNMYND RISHÆÐ 1:100

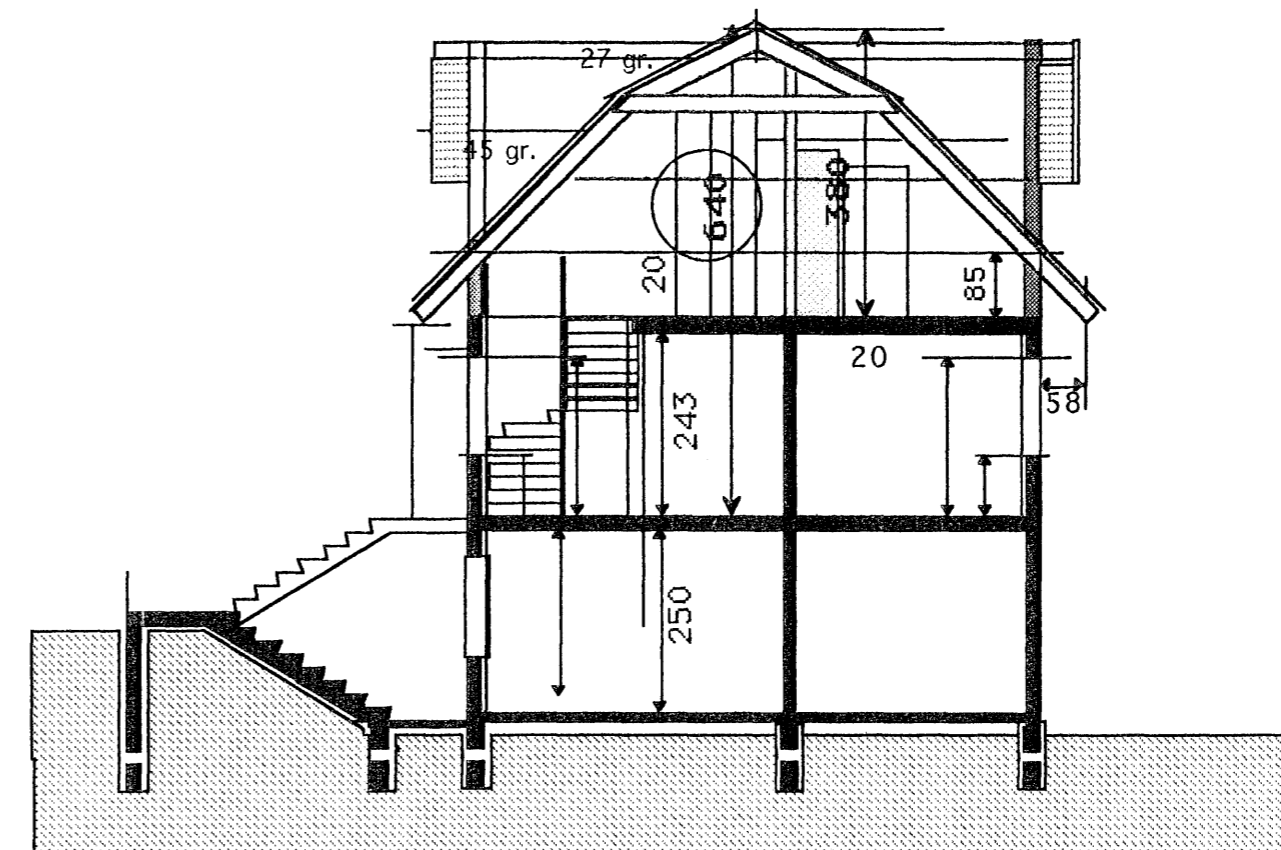

SNIÐ A-A 1:100

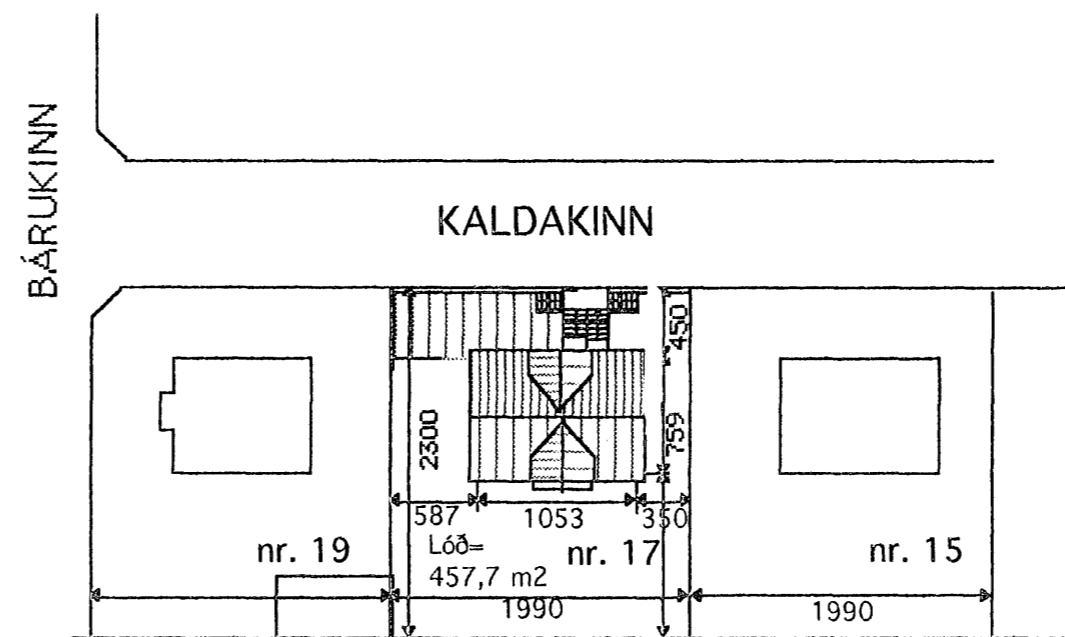

AFSTÖÐUMYND 1:500

Samþykkt þann  
26 MAR 2008  
Byggingafulltrúinn í Hafnarfirði  
F.h. Jón Sigurðsson

**Skýringar**

Húsið er byggt í kringum 1953 útveggir og plötur eru steinsteypar. Þak er nú stólað valmaþak á steypa plötu.

Burður í nýju þaki eru stálbitar, sem sitja á stál súlum. Allt stálvirki eldvarið.

Sperrur eru 2" x 9" og 8" steinull. Málmklæðning á þaki. Léttir innveggir: blikk stoðir/steinull / gifsplötur. Gluggar eru úr timbri. Öll klæðning innanhús minnst í fl. 2. G.N.F. í öllum votum rýmum með vask, vatn renni örugglega og óhindrað að niðurfalli. Vélræn loftræsting frá rýmum án glugga. Allt litaval utanhús í samráði við hönnuð. Frágangur í lóðarmörkum í samráði við lóðarhafa aðliggjandi lóða.

TEIKNISTOFAN	Verkefni	KALDAKINN 17 HAFNARFIRÐI BREYTINGAR -ÞAK/RIS
<b>KVARÐI</b>	Heiti	GRUNNMYNDIR - SNIÐ SKÝRINGAR - AFSTM.
kvarði	1:100 1:500	verk.nr
dags.	3.MARS. 2008	dags br.
hönnun	G. G.	teikn nr
teikn	G. G.	<b>A-1</b>

Hringbraut 17 220 Hafnarfirði  
s. 555-2020 FAX 555-2021  
Gísli G. Gunnarsson BFÍ kt. 020649-2409

*Gísli G. Gunnarsson*