

LÓUÁS 6 HAFNARFIRÐI.

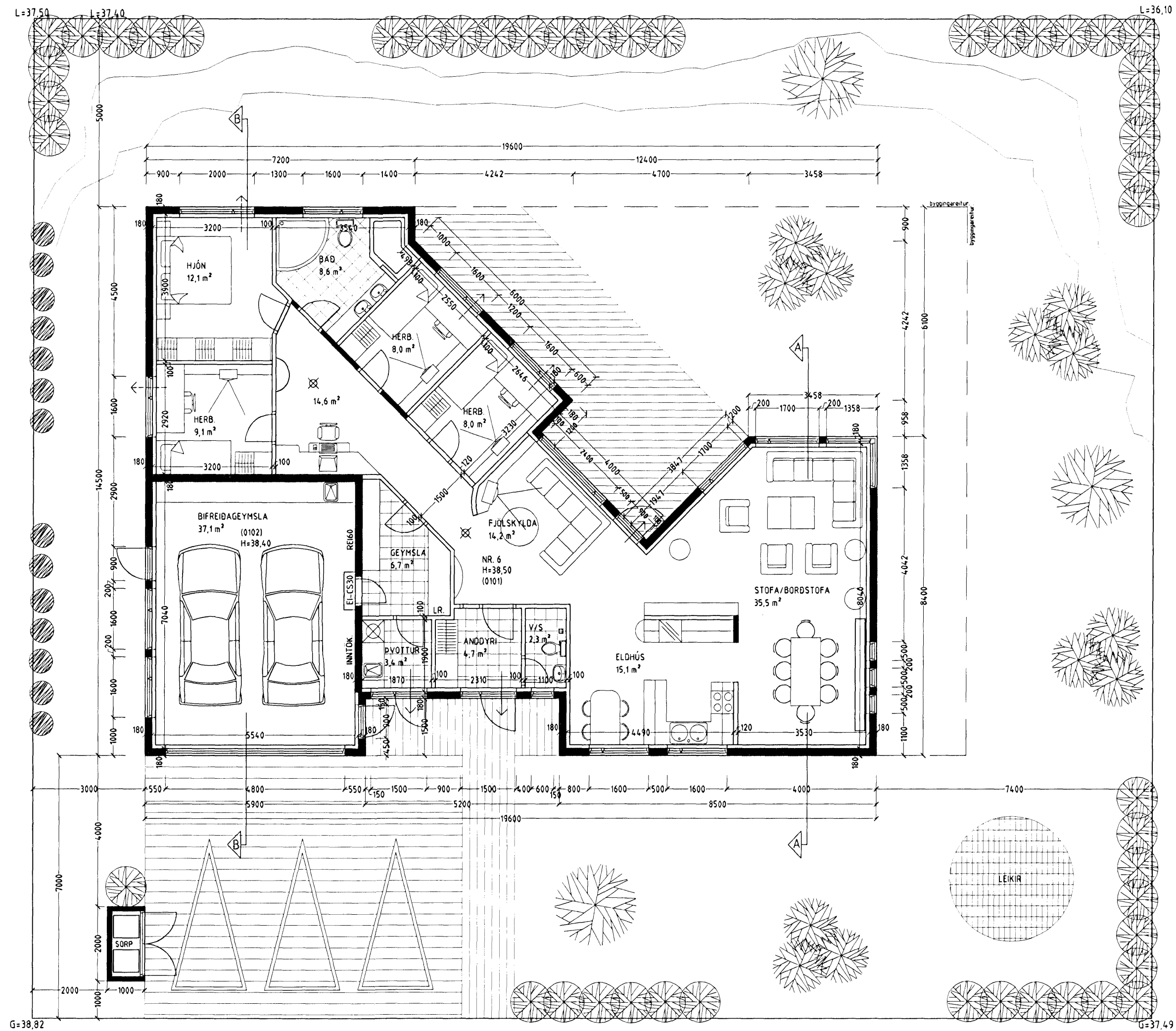

GRUNNMYND 1 HÆÐ. MKV. 1:100.

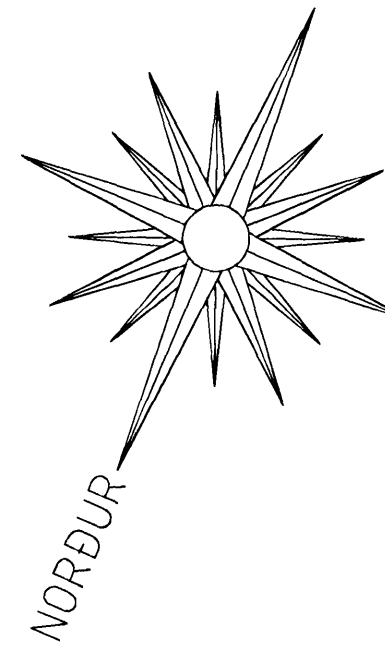

Samþykkt þann
2 JUL 2008
Byggingafulltrúinn í Hafnarfirði
F.h. Jón Sigurðsson

Skýringar vegna eldvarna:

- > B0. táknað björgunarp. samkv. reglugerð um brunavarnir og brunamál.
- > Táknað rýmingarteið, samkv. reglugerð um brunavarnir og brunamál.
- ⊗ Reykskynjari, staðset júst samkv. teikningu.

Byggingarlýsing / verklýsing:
 Húsið er staðsteypt á hefðbundinn hátt með stálklæddu þaki. Undirstöður og botnplata eru staðsteyptar á þjappaðri hraunfyllingu og eða á klöpp. Útveggir staðsteyptir 18 sm. einangrun 10 sm. múrhúð 2 sm.

Þak, timbursperrur heilklæddar með 25x150 mm borðvið, þakpappa og þakstáli. Þakeinangrun 200 mm (steinullt). LR. táknað loftræsting.

Sérstakar skýringar vegna einangrunar:
 Botnplata er einangruð með 75 mm einangrunarplasti, veggir sokkla eru einangraðir 50 sm niður fyrir plötu með 75 mm einangrunarplasti.
 Ofan á einangrun gólfplötu skal leggja þolplast (rakasperra).
 Útveggir eru einangraðir með 100 mm einangrunarplasti.
 Í gluggum er tvöfalt K-einangrunargler (12 mm loftbil í föstum gluggum en 9mm loftbil í opnanlegum gluggafögum og hurðum. U-gildi (W/m²K) einstakra byggingahluta skulu vera í samræmi við upptalningu hér að neðan:

| | |
|---|-----------------------|
| Þak: | Ti>=18°C U-gildi: 0,2 |
| Útveggir: | Ti>=18°C U-gildi: 0,4 |
| Léttur útveggur einangraður í grind: | Ti>=18°C U-gildi: 0,3 |
| Gluggar (karmar, gler vegið meðaltal, K-gler): | Ti>=18°C U-gildi: 0,3 |
| Hurðir: | Ti>=18°C U-gildi: 0,3 |
| Gólf: á fyllingu og að óþuphituðu rými. | Ti>=18°C U-gildi: 0,3 |
| Gólf að útilofti: | Ti>=18°C U-gildi: 0,2 |
| Útveggir, vegið meðaltal (veggfletir, gluggar og hurðir): | Ti>=18°C U-gildi: 0,3 |

Að öðru leiti skal mæla við að kólnunartölur einstakra byggingahluta séu í samræmi við ÍST EN ISO 6946:1996.

LÓUÁS 6 HAFNARFIRÐI.

Sigurður Þorvarðarson byggingafræðingur bfí.
 Teiknistofan Strandgötu 11 220 Hafnarfirði.
 STH teiknistofan ehf. kt. 510298-2769. Kf. aðalhönnuðar: 141250-4189.
 Sími: 5651510. Fax: 5651299. Netfang: teiknistofan@islandia.is

| | |
|------------------|--------------------------------|
| Skýringar: | Aðaluppdráttur. |
| Teikning: | Grunnmynd og skýringatekstar. |
| Mælikvarði: | 1:100. |
| Undirskrift: | <i>[Handwritten Signature]</i> |
| Blað nr: 1 af 4. | Dagsetning: 19 nóvember 1998. |

Breytt: 18.01.2002 Sturta sett á gestasalerni, hurð sett á bifreiðageymslu á austurhlíð.
 Bætt stækkað gluggi minnkadur og færður á bæði, hurðaropnun breytt í bifreiðageymslu og steyptum vegg á milli íbúðar og bifreiðageymslu breytt úr 150 mm í 180 mm.
 Gluggum breytt dags. 08.06.2008.