

Samþykkt þann
15 APR 2009
 Fyrirgjafarúðinni Hafnarfrófi
 f.n. Sigurður Steindur Jónsson

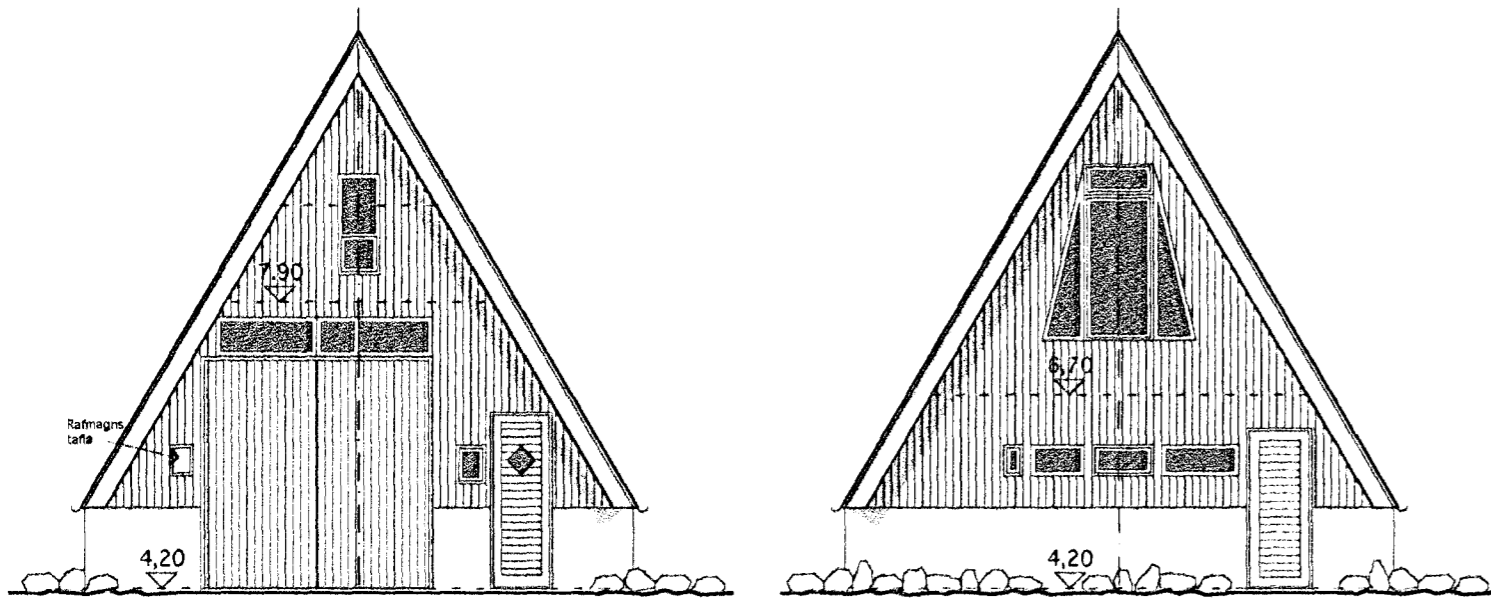

Suður útlit

Norður útlit

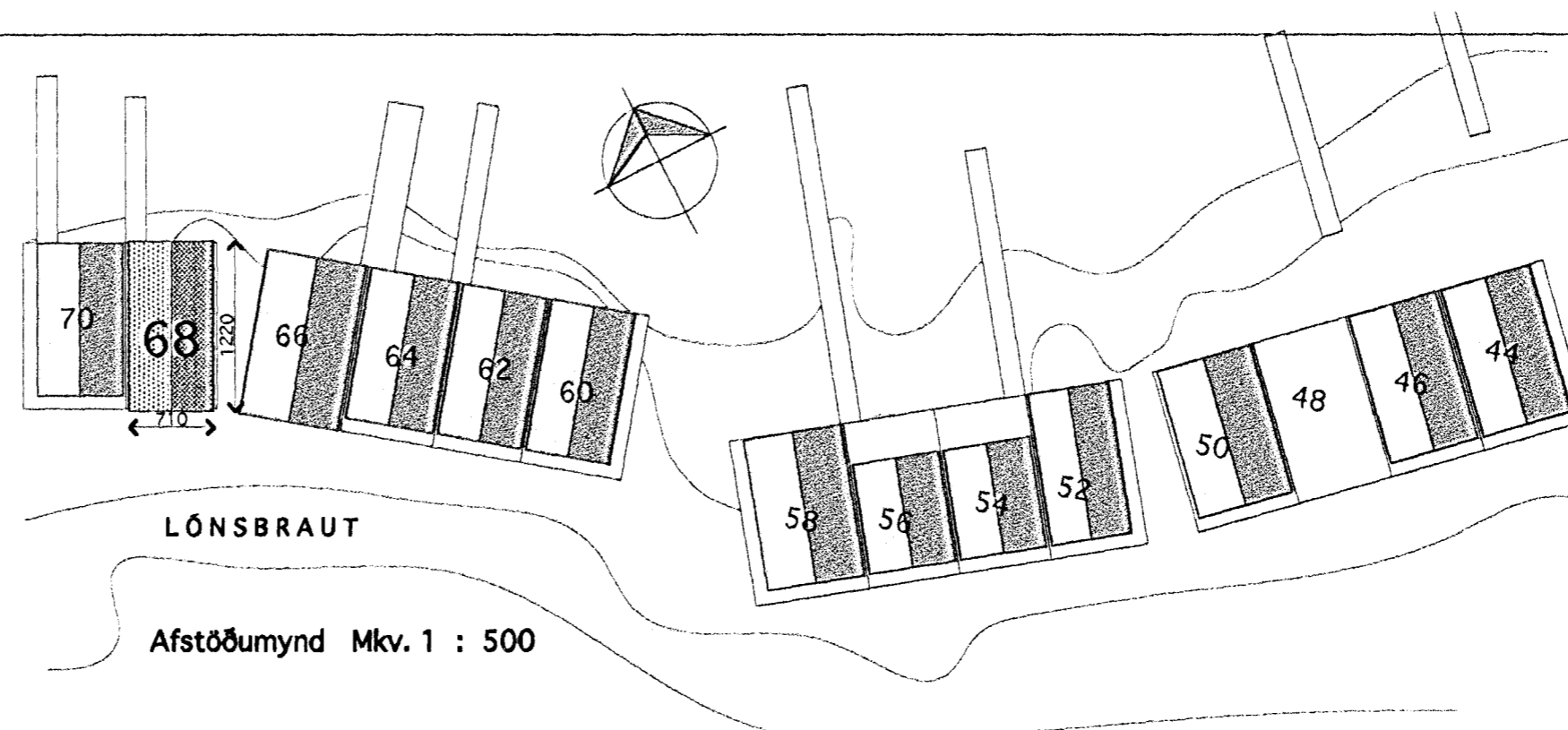

LÖNSBRAUT

Afstöðumynd Mkv. 1 : 500

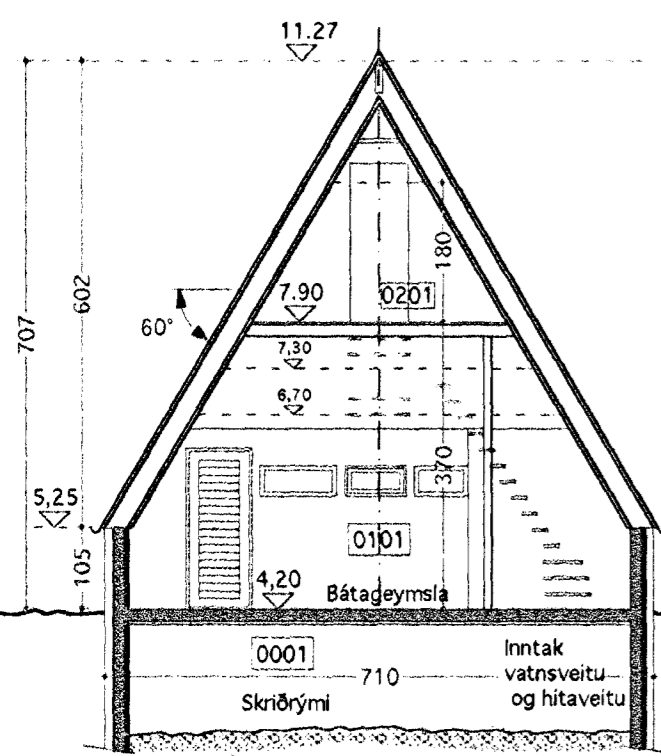

Sneiðing B - B

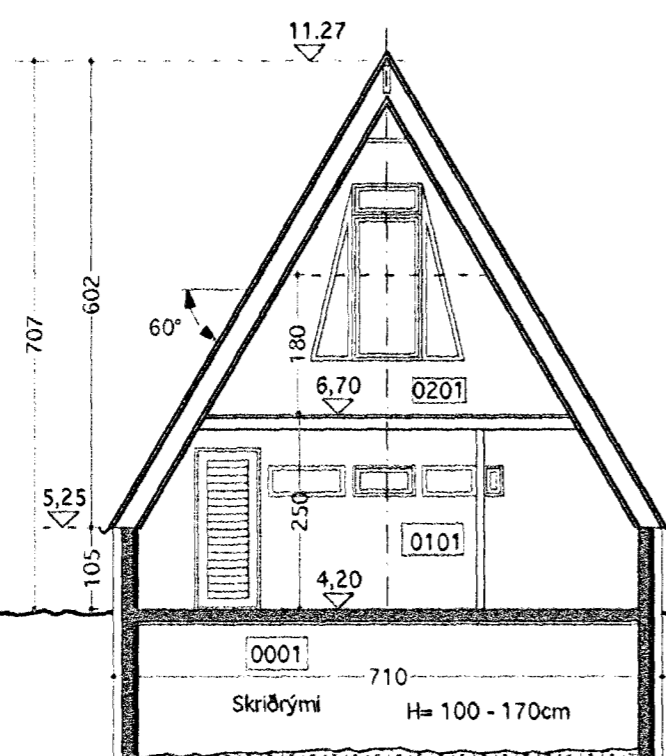

Sneiðing A - A

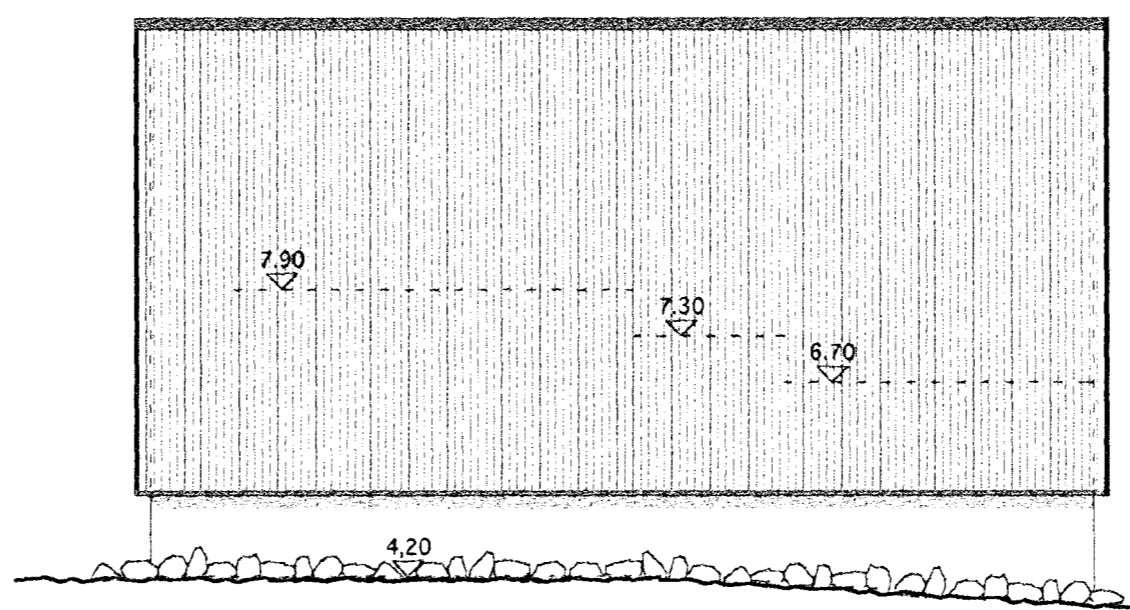

Austur útlit

Vestur útlit er spegilmynd af austur útliti

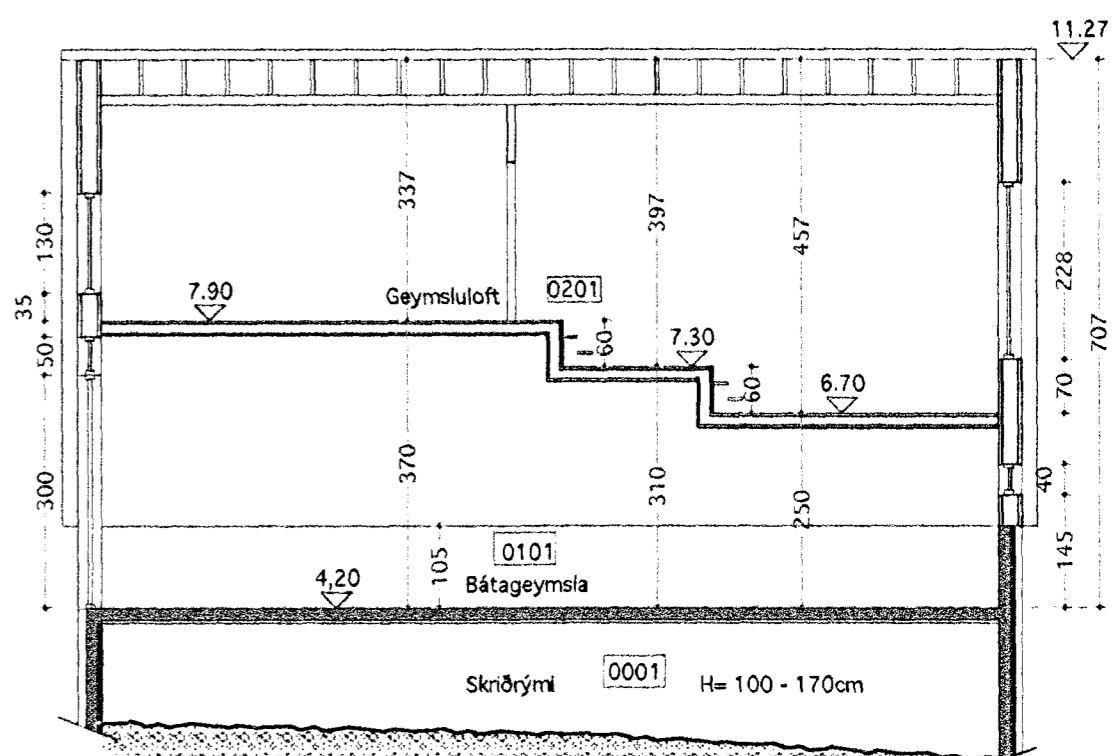

Sneiðing C - C

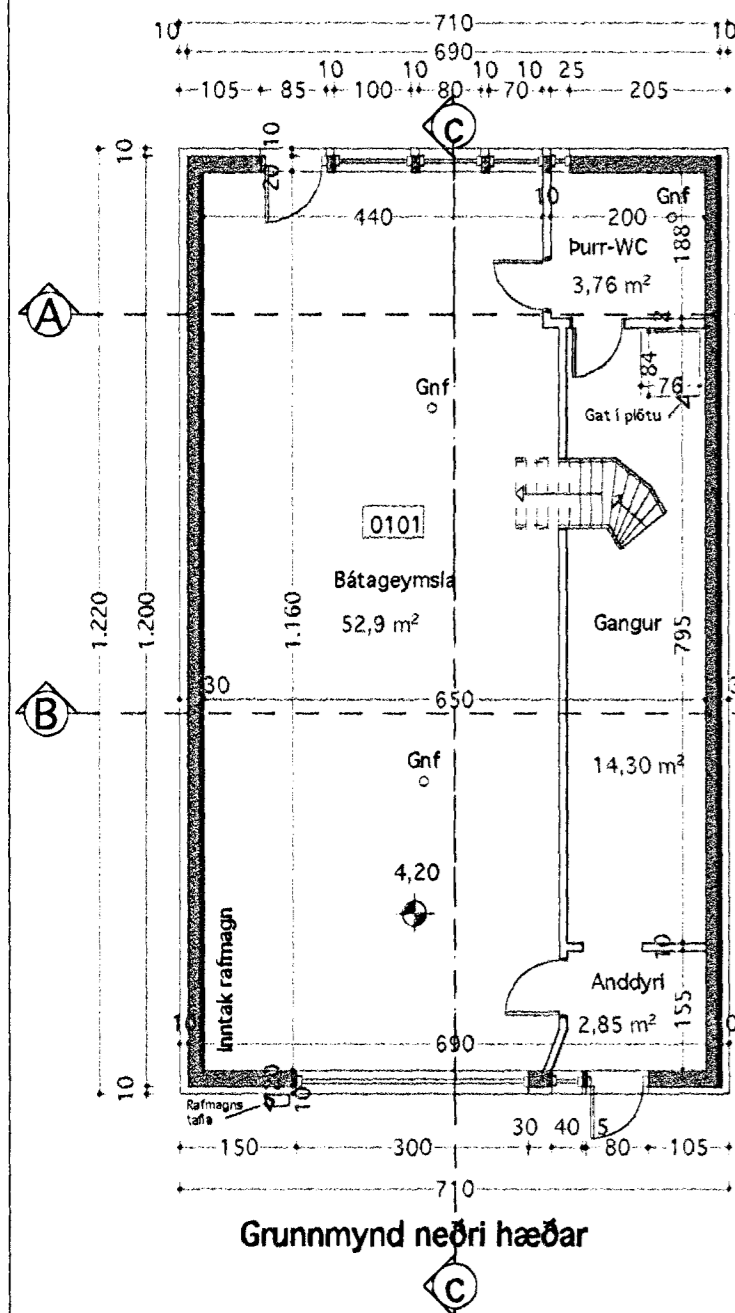

Grunnmynd neðri hæðar

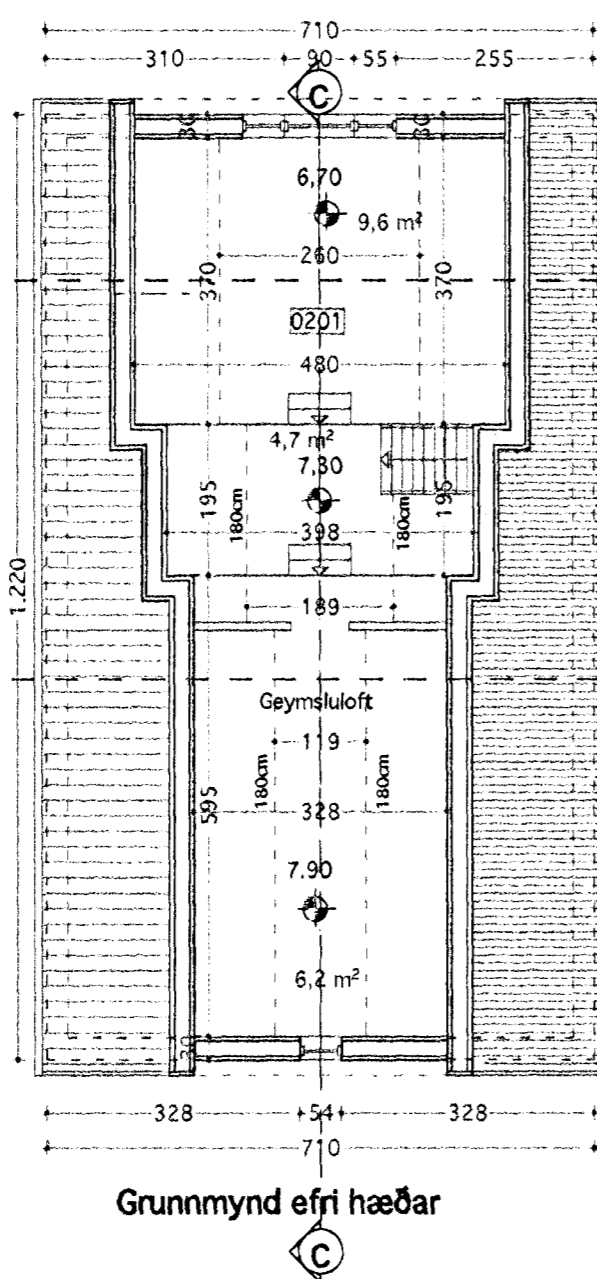

Grunnmynd efri hæðar

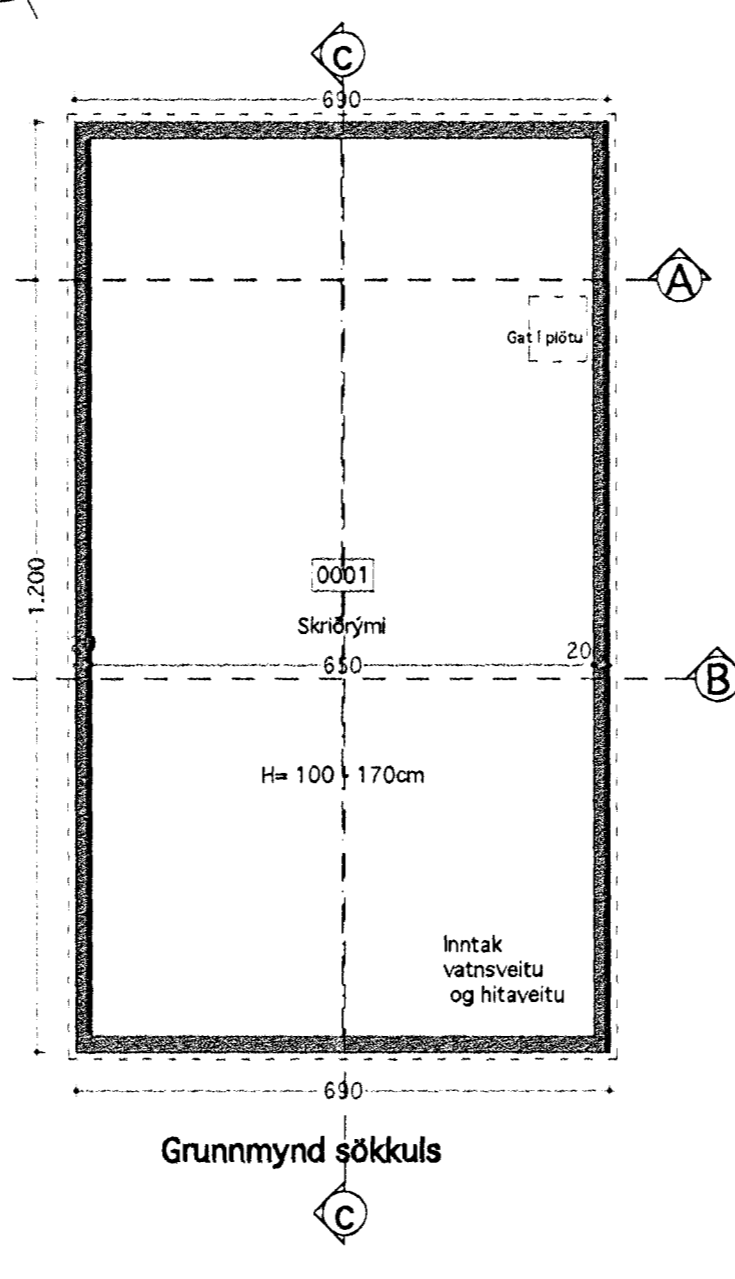

Grunnmynd sökkuls

Landnúmer 121133
 Staðgreinir 57800680

Lýsing :
 Sökkur og gólfplata eru úr járbentri steinsteypu.
 Gólfplatan er einangruð að neðan með 75 mm plasti
 og undir henni er óþuffyllt skriðrymi
 Yfir sökkul eru 105 cm háir steinsteypdir veggir
 sem eru einangraðir að utan og þússaðir með múrkerfi.
 Gafiveggir ofan 105 cm eru úr timbr, einangraðir með 150 mm veggull milli stoða.
 Þakið er hefðbundið timburþak, einangrað milli sperra með 150 mm þakull. Þakklæðning er úr bárujárni.
 Klæðning innanhúss er í flokki 2.
 Gluggar eru úr timbr með tvöföldu K-gleri.

Stærðir:

Brúttó flatarmál :
 Neðri hæð 86,7 m²
 Efri hæð 57,5 m²

Samtals 144,2 m²

Brúttó rúmmál
 án botnplötu er 506,9 m³

Löðin er 79,2 m²
 Nýtingarhlutfall er 1,82

VINNUSTOFA
 KÓPAVOGI



VESTURVÖR 9
 vífillark@simnet.is

VÍFILL MAGNÚSSON ARK. 171238-4639

HALLA HANNESDÓTTIR TT. 220851-7889

Reyndarteikningar af Lönsbraut 68
 Upphaflegur hönnuður Óli H Þórðarson
 Litlu Teiknistofunni
 Fyrri teikningar samþykktar hjá Bf 10.08.2005

HEITI Lönsbraut 68, Hafnarfrófi
 EIGN Starnes ehf 470306-0250
 TEIKN Grunnmyndir - Sneiðing - Útlit - Afstöðumynd
 Mkv. 1 : 100 1 : 500

DAGS. 17.09.'08
 TEIKN. HH VM
 SAMP.
 BREYTT.

01