

○  
G=77,02

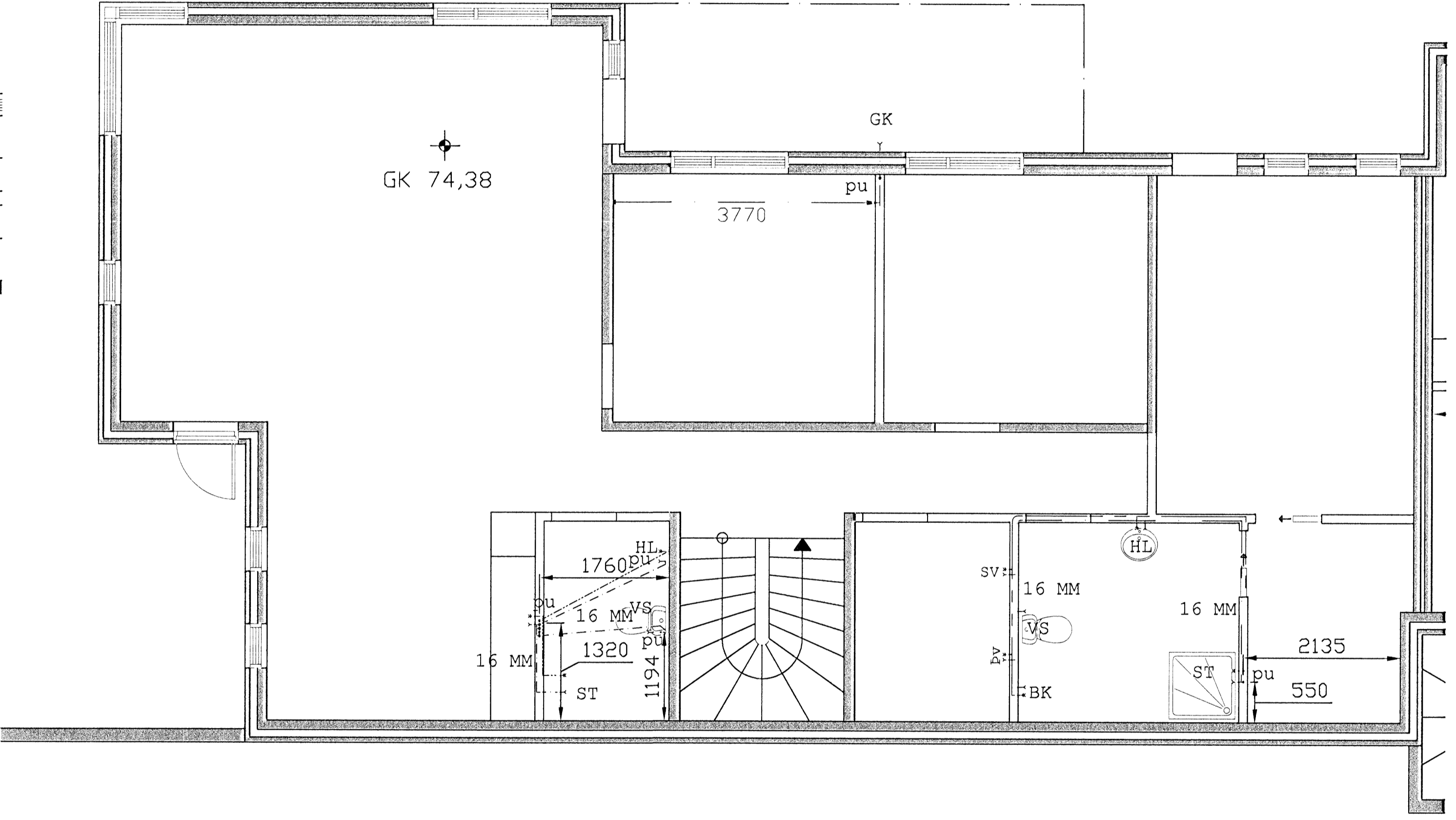

Grunnmynd 1. Hæð  
Furuás 1

Grunnmynd 2. Hæð  
Furuás 1

**Athugasemdir og skýringar:**

----- Heitt neysluvatn  
 ----- Kalt neysluvatn

Heimæðarpípur fyrir kalt vatn eru úr 32 mm PEH. Heitt neysluvatn er upphitað kaltvatn með varmaskipti. Pípur skulu vera 16mm AlpeX-rör og fittings frá Unipipe eða sambærilegt nema annað sé tekið fram. Í stöpu skal hafa lagnir í ídráttarkápu.

Allt efni og vinna skal vera skv. gildandi reglugerðum um hita- og neysluvatnslagnir í samræmi við fyrirskrift framlöðanda.

Kerfi þrýstiprófst með 12 bör þrýsting og framkvæmt samkvæmt teiðningum framlöðanda efnis.

**Sigurbjartur Halldórsson**  
 Laxakvísl 35, 110 Reykjavík  
 kt: 230656-3479 S: 876-8022

Artur aðstoðandi  
*Sigurbjartur Halldórsson*  
 Atr: Hórnubú  
*Sigurbjartur Halldórsson*

Bræying:  
*Eindurhórnubú*

Klettur Ehf. - kt. 520503-2260 - Hjalharauna 8 - 220 Hafnarfirði  
 Sími: 517 6054 - GSM: 897 6054 - Email: Klettur@internet.is

**Furuás 1,3,5 Hafnarfirði Pípulagnir**

teikning	Furuás 1, neysluvatn 1. og 2 hæð	teikning nr.	<b>V101</b>
skala		skala	1:50
teiknað	Sigurbjartur Halldórsson	teiknað	Gísli Hermannsson
dagur	1 okt. 2008	teikningur	f135 pípur 100808.dwg

**A1** **ATH!** Öll mál eru í millimetrum. Öll vafsaþröð skal bera undir höndum. Mælið ekki af teikningum, öll mál áthugið á staðnum. Ósamræmi í teikningum skal tilkynna hönnuði strax.