

Úr Gildi

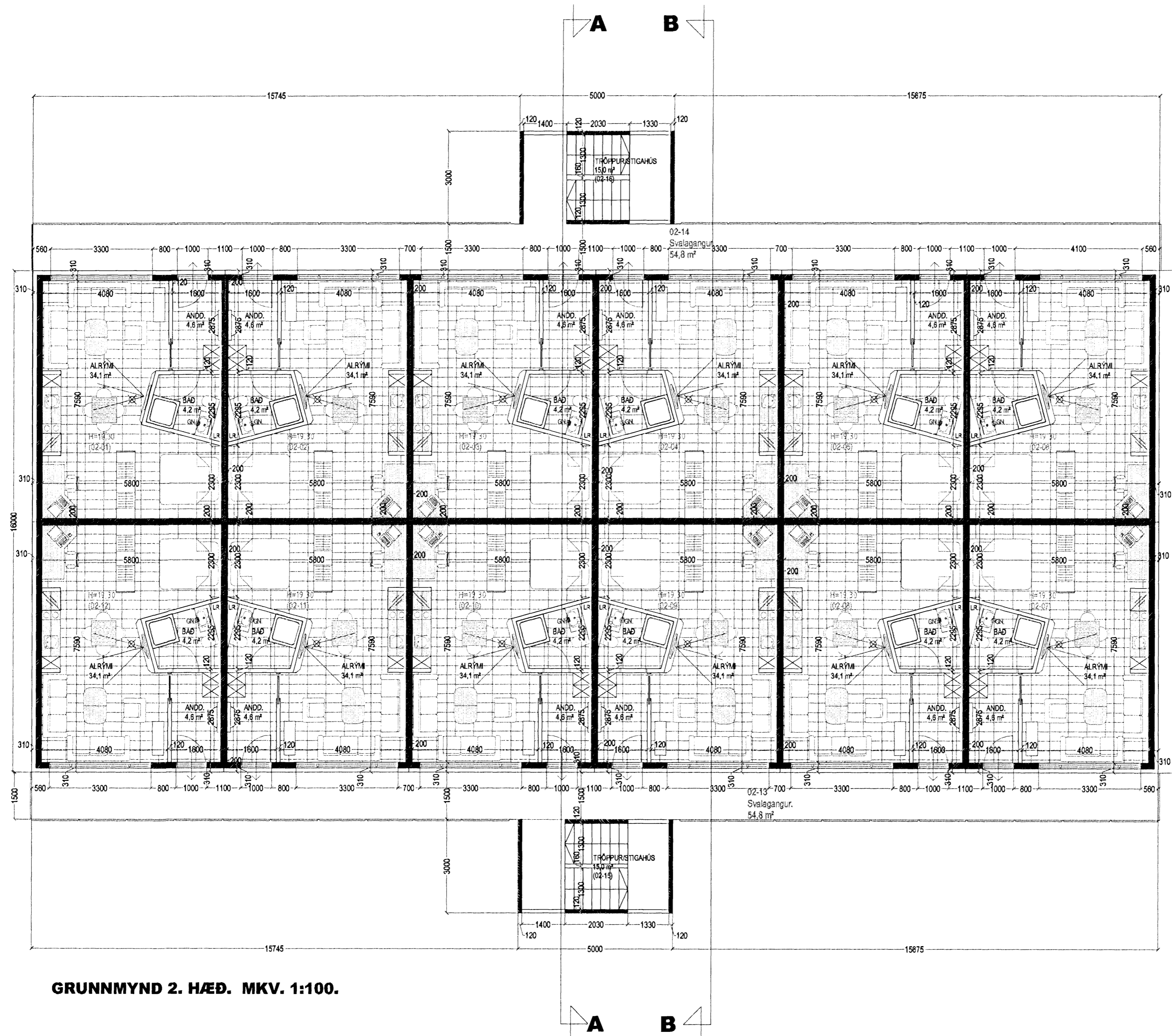

GRUNNMYND 2. HÆÐ. MKV. 1:100.

Svalahandrið.

Handrið er smíðað úr Ø42 mm ryðfríumstálrorum (Stál 316, sýru og seltuvaríð). sem festast í steypu skv. deili.
Þ.e. boruð eru Ø50 mm djúp kjarnagöt, fyllt í kjarnagötin með þenslumúr og handriðum komið fyrir, tryggt skal að þenslumúrinn gangi uppi stálrorin.
Handlistinn er úr ryðfríu stálrotri Ø42 mm. sem soðin er fastur við Ø12 mm stáltein sem soðin er í handriðsstoðir, sjá deili.
Framan á handriðið er fest grindum úr stálvinklum 4*20*30 mm, sem soðin/ fest er við handriðsstoðir, sjá deili.
Í grindurnar er klætt með 2 mm lituðum stálpötum, sem fest er við grind með stálhnoðum c/c 80 mm.
Allar suður skulu vera "TIG" suður, og allur suðubrúður skal vera stál 316.
ALLT STÁL Í HANDRIÐUM SKAL VERA RYÐFRÍTT STÁL 316, SÝRU OG SELTU VARÍÐ.

BO. táknað björgunarp. samkv. reglugerð um brunavarnir og brunamál.
 Táknað rýmingarleið, samkv. reglugerð um brunavarnir og brunamál.
 Reykskyrnjar, staðsetjast samkv. teikningu.
 Eldvarnarbúnaður og slökkviteki skulu staðsetjast í samræmi við slökkvikið.
 Anddyfistúðir skulu vera spjökandi með hurðerpumpu.

BJARKAVELLIR 1A HAFNARFIRÐI.

Sigurður Þorvarðarson byggingafræðingur bfi.
Teiknistofan Strandgötu 11 220 Hafnarfirði.
Sími: 5651510. Netfang: teiknistofan@simnet.is
STH. teiknistofan ehf. kt. 510298-2769. Kt. aðalhönnuðar: 141250-4189.

Skýringar:	Aðaluppdráttur.
Teikning:	Grunnmynd 2. hæð
Mælikvarði:	1:100.
Undirskrift:	<i>16/3 08 by p</i>
Blað nr: 2 af 9.	Dagsetning: 27. júlí 2007
Breytt:	

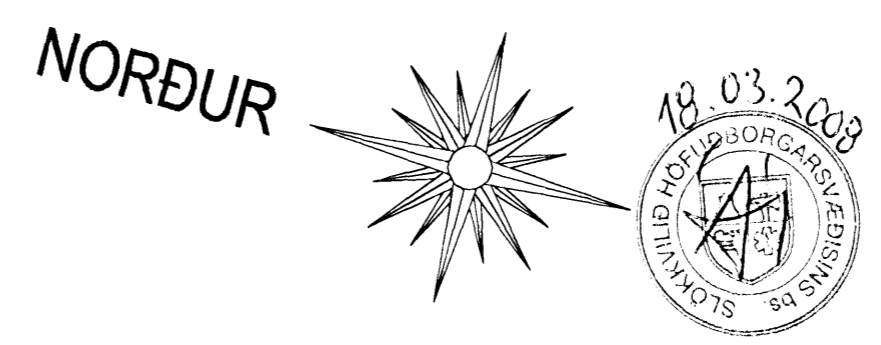

Varðandi frekari málsetningar, sjá sérteikningar aðalhönnuðar í mkv. 1:50.
Séruppdrættir skulu unnir þegar aðaluppdrættir hafa verið samþykktir af byggingaryfirvöldum.