

Samþykkt þann  
16 SEP. 2008  
Byggingarfulltrúinn í Hafnarfirði  
F.h. Hrólfur S. Gunnlaugsson

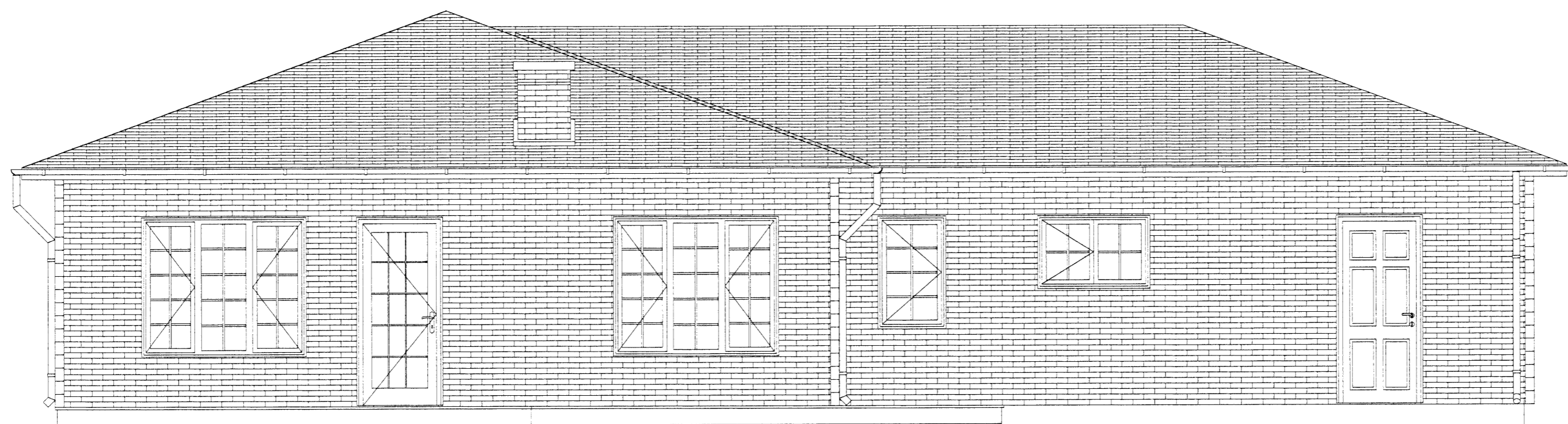

VESTURHLIÐ  
1:50

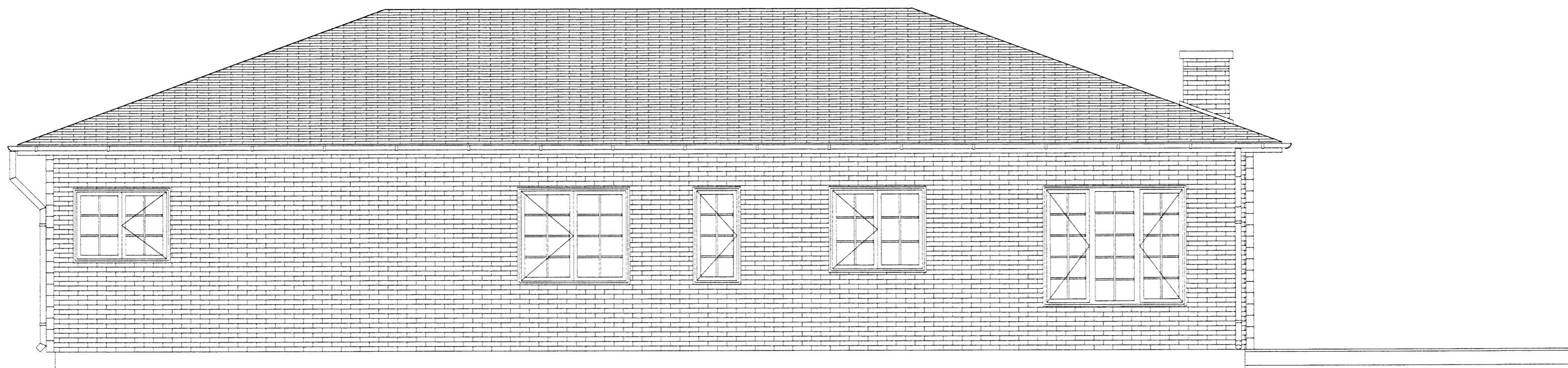

NORÐURHLIÐ 1:50

HUGVERK HÖNNUNARÞJÓNUSTA  
STEFÁN INBÓLFSSON ARKITEKT  
Laxalind 2-stefanlax2@simnet.is s: 848-1316

Glitvellir 17, Hafnarfirði  
Séruppdrættir, Útlit Norður - Vestur 1:50  
Kópavogi 22.06.2006  
Verkefni nr. 332

*Stefán Inbólfsson*  
Téikning nr 0332-sting-0006