

SKÝRINGAR:

BURÐARVIÐIR NOTA SKAL STYRKLEIKAFLOKKAÐ
TIMBUR Í FLOKKI K18 EÐA BETRA, Í ALLT BURÐARVIRKI
ÚR TIMBRI.
VEGGJAGRINDUR Í KVISTUM ERU ÚR 45x120.
SPERRUR Í KVISTUM ERU ÚR 45x145.
(EINANGRAÐ Í AFRÉTTIGRIND Í KVISTUM).
ÞAKSPERRUR ERU ÚR 45x220.

VEGGSTOÐIR Í BERANDI INNVEGGJUM ERU 45x95

HAFA SKAL 10mm BIL MILLI BORÐAKLÆÐNINGAR Í
KVISTUM VEGNA LOFTUNAR. SJÁ AÐ ÖÐRU LEYTI
TEIKNINGAR ARKITEKTS VEGNA LOFTUNAR ÞAKS OG
VEGGJA.

BURÐARVEGGIR KLÆÐAST 9mm VATNSLÍMDUM
KROSSVIÐ. KROSSVIÐUR NEGLIST VIÐ ÖLL LAUSHOLT
OG STOÐIR MEÐ 2½" GALV. C150 (EÐA SKOTSÁUM
K65) OG VIÐ LÁRÉTTAR REIMAR EFST OG NEDST MEÐ
2½" GALV. C100

ÞAKKLÆÐNING:

ÞAK HEILKLÆÐIST TIMBURBORÐUM 25x150. NEGLING ER 3 STK. SKOTNAGLAR 2½"
GALV. MEÐ LÍMI (EÐA 3 STK. 3" ÁN LÍMS) Í HVERT BORÐ OG Í HVERJA SPERRU. EKKI
MÁ SKEYTA MEIRA EN ÞRjú BORÐ Í ÞVERSNÍÐI. OFAN Á BORÐAKLÆÐNINGU
KEMUR ASFALTPAPPI (ÞAKPAPPI). HEFTA SKAL PAPPA VIÐ BORÐAKLÆÐNINGU
ÞAR SEM PAPPALÖG SKARAST (SKÖRUN MINNST 10 CM) OG KOMI PLASTBORÐI
UNDIR HEFTI.

EFSTA LAG ÞAKKLÆÐNINGAR ER BÄRUSTÁL (GALV. EÐA ALUZINK) SEM NEGLIST
VIÐ BORÐAKLÆÐNINGU MEÐ HEITGALVANHÚÐUÐUM KAMBÞAKSAUM 4,2/65 MEÐ
GÜMMÍÞÉTTINGU. FYRSTA NAGLARÖÐ KEMUR EINS NÁLÆGT ÞAKBRÚN OG HÆGT
ER, NÆSTA RÖÐ 20CM FRÁ ÞEIRRI FYRSTU, ÞRIÐJA RÖÐ ER 40CM ÞAÐAN Í FRÁ
OG SÍÐAN KOMA RÖÐIR MEÐ 60CM MILLIBILI UPP AÐ KILI. Á 2M² SVÆÐI VIÐ
ÚTHORN SKAL BIL MILLI ALLRA NAGLARÖÐA VERA 20CM. KJÖLUR, FYRSTU 3
NAGLARÖÐIR NEDAN FRÁ SEM OG SVÆÐI ALLT AÐ 1,5M FRÁ GAFLVEGGJUM
NEGLIST Í AÐRA HVERJA HÁBÁRU; ANNARS STAÐAR SKAL NEGLT Í ÞRIÐJU HVERJA

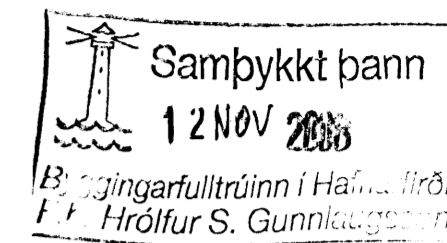
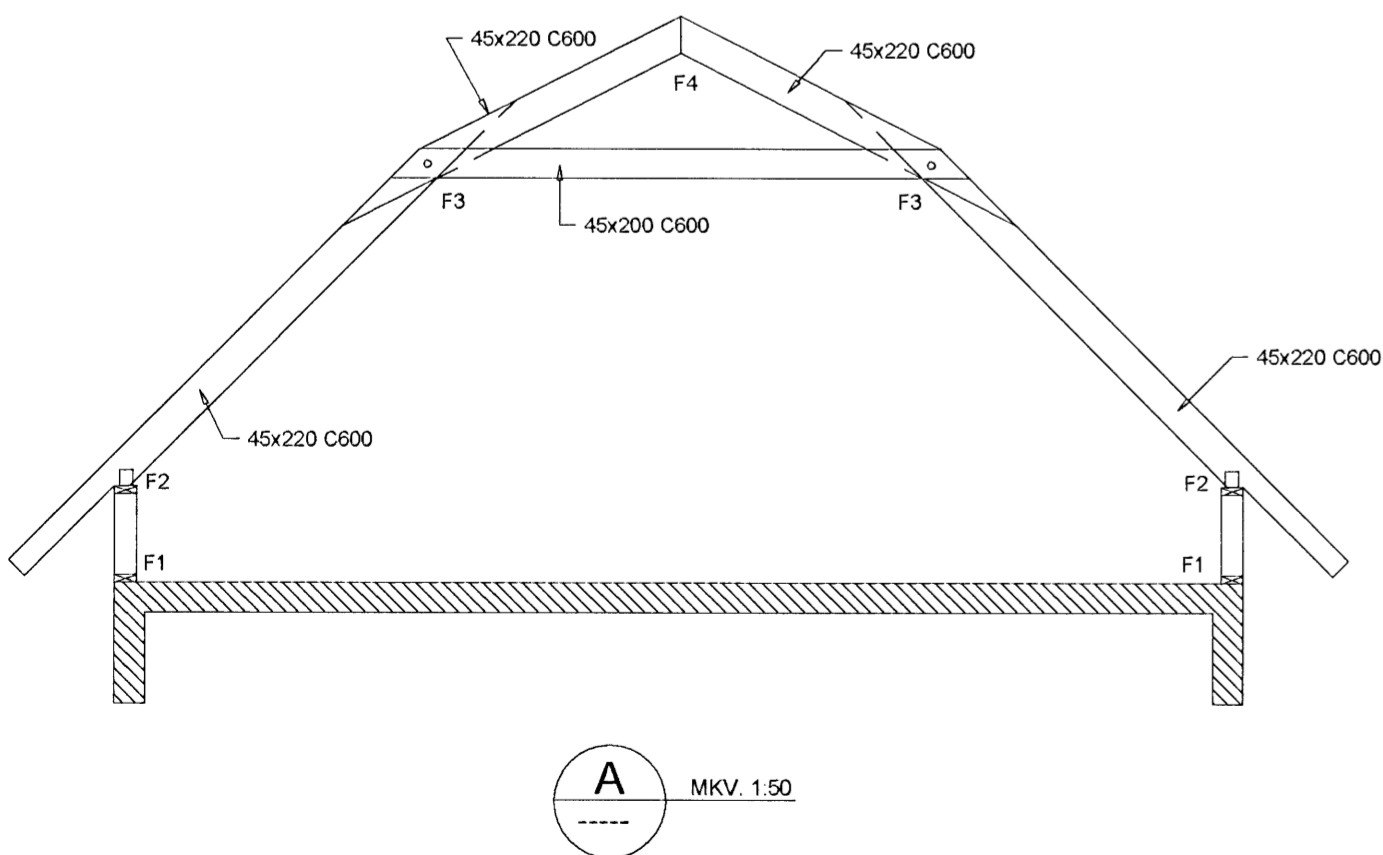
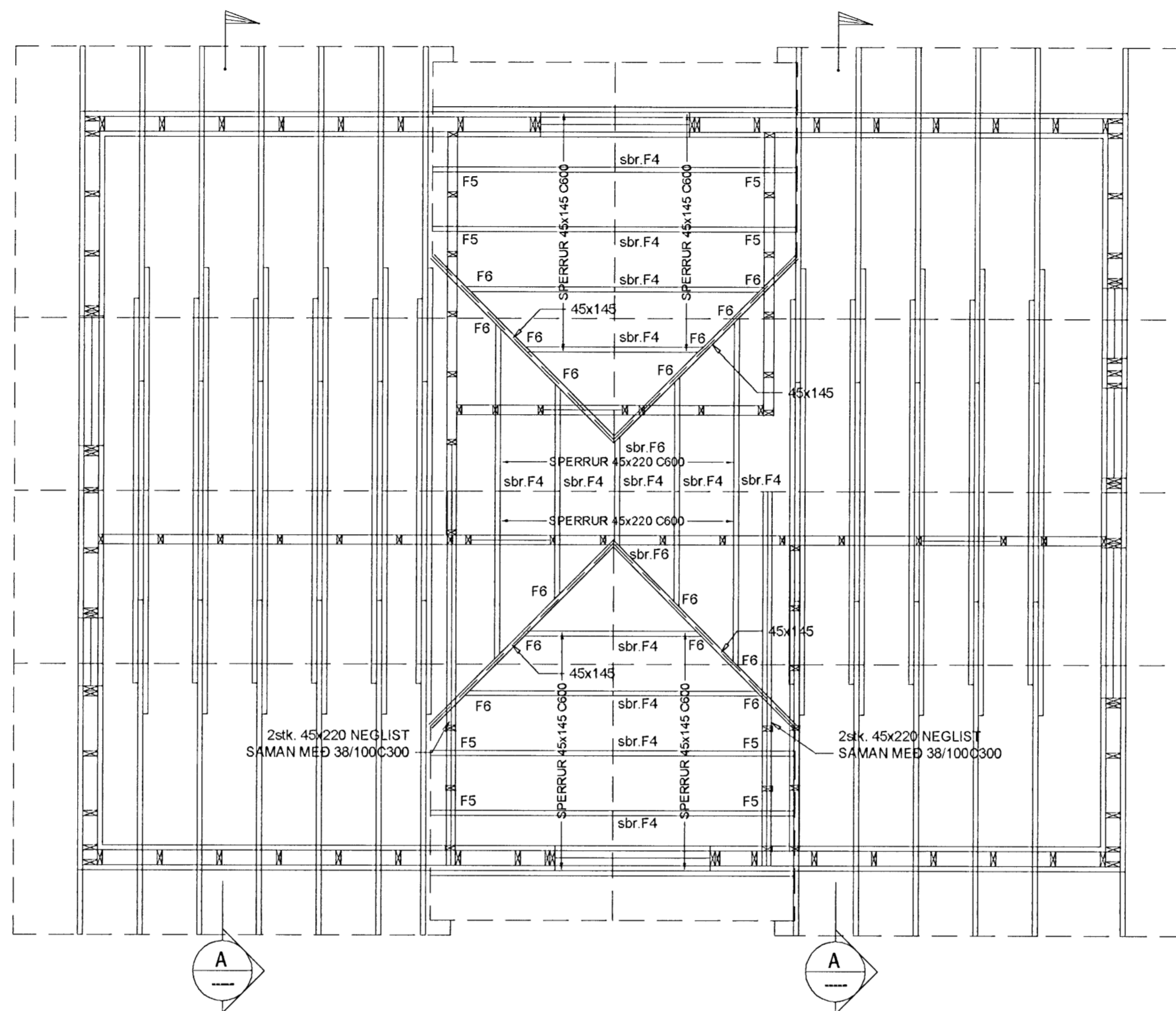

**DEILI ERU SÝND Á
BLAÐI 2-1.2**

Verkfræðistofa Hauks Ásgeirssonar e.h.f.

Daivegur 18, 201 Kópavogur
Sími 534-8815 Farsími 897-8132
e-mail: haukur@vha.is
Kennitala: 560600-3050

Hannað H.Á. Teiknað H.Á. Samþykkt: *[Signature]*
Kennitala 301255-4629

KALDAKINN 17
HAFNARFIRÐI
BURÐARVIRKI
ÞAKVIRKI
GRUNNMYND, SNIÐ OG SKÝRINGARTEXTI

Mkv. 1: 50 Teikn. nr. 2-1.1 Verk nr. 1119

Áritun samræmingarhönnuðar: Útgáfa A Dags. MAÍ 08