

Byggingatullur Hainarjarðar
Algreitt þann
19 FEB 2008
VPS

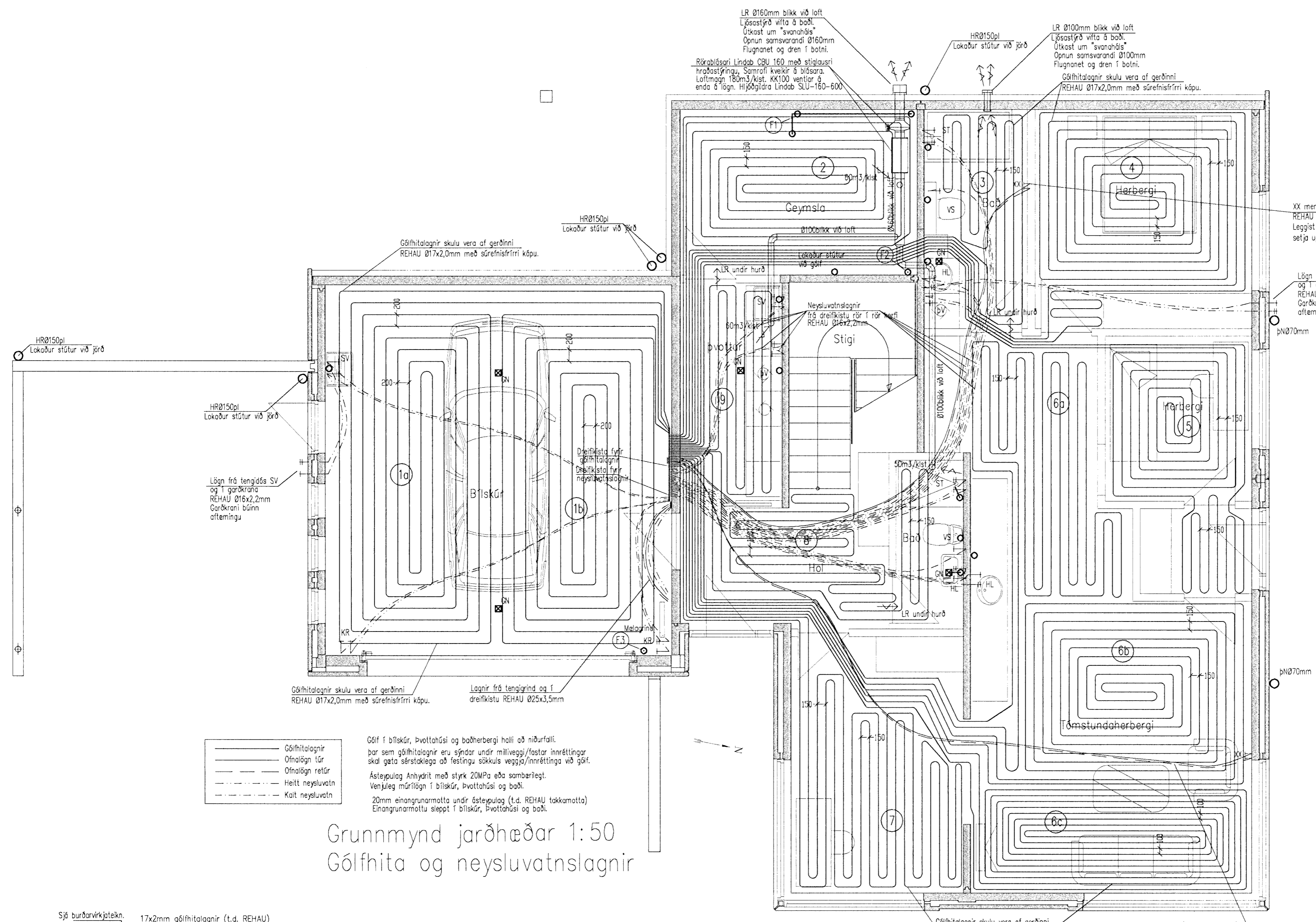

XX merkir aukalagn fyrir ofn (möguleiki á ofni).
REHAU Ø17x2,0mm með súrefnisfríri kápu.
Leggist frá gólfhitakistu (stengd) sem möguleiki á að setja upp ofn eða hankleðaofn.

Lögn frá tengidás HL og 1 garðkrána
REHAU Ø16x2,2mm
Garðkrani búinn aðferingu

— Gólfhitagagnir
— Ófnalagnir
— Ófnalagnir rétúr
— Heilt neysluvatn
— Kalt neysluvatn

Gólf í bílskúr, þvottahúsi og baðherbergi halli að niðurfelli.
Þar sem gólfhitagagnir eru sýndar undir milliveggi/fastar innréttingar skal gæta sérstaklega að festingu sökkuls veggja/innréttinga við gólf.
Ásteyplag Anhydrit með styrk 20MPa eða sambærilegt.
Venjuleg múrhlögn í bílskúr, þvottahúsi og baði.
20mm einangrunarmotta undir ásteyplag (t.d. REHAU takkamotta)
Einangrunarmotta sleppt í bílskúr, þvottahúsi og baði.

Grunnmynd jarðhæðar 1:50 Gólfhita og neysluvatnslagnir

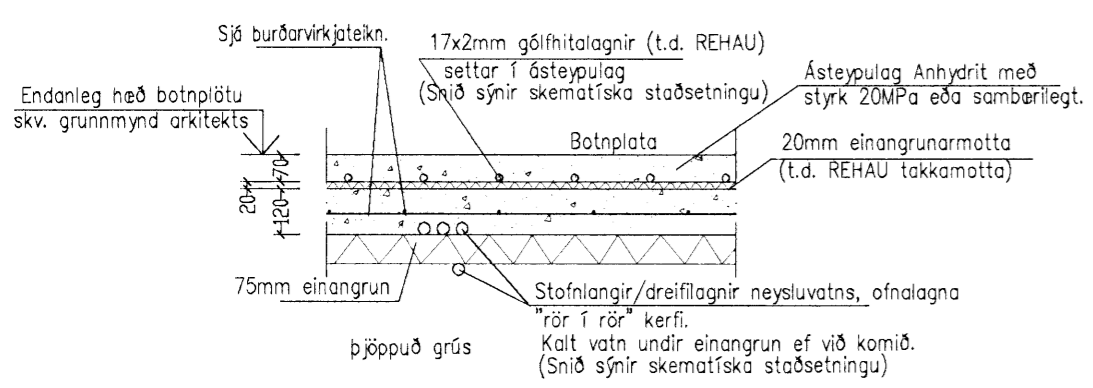

Almennt snið í botnplötu 1:20
Skematísk mynd

XX merkir aukalagn fyrir ofn (möguleiki á ofni).
REHAU Ø17x2,0mm með súrefnisfríri kápu.
Leggist frá gólfhitakistu (stengd) sem möguleiki á að setja upp ofn eða hankleðaofn.

Halldór E. Guðnason
Áritun aðalhönnuðar skv. gr. 19.2 byggingarreglugerð (samræming séruppráttá)

Breytingar		
Nr.	Dags.	Nafn

Fjólúás 38 Hafnarfirði

Tækniþjónusta Bjarna Arnasonar ehf.
Smíðjuvegi 11 s: 564 2260 fax: 564 4681
Netfang: bjarniar@simnet.is

Bjarni Arnason
Mkv. 1:50/20

Grunnmynd jarðhæðar
Ófna og neysluvatnslagnir

Nr. 2L
Dags. 16.11.'07
kt.: 290461-4489