

Sarnþykkt þann
 12 JUNI 2008
 Byggingarfulltrúnaður
 F.h. Hröfur S. Gunnlaugsson

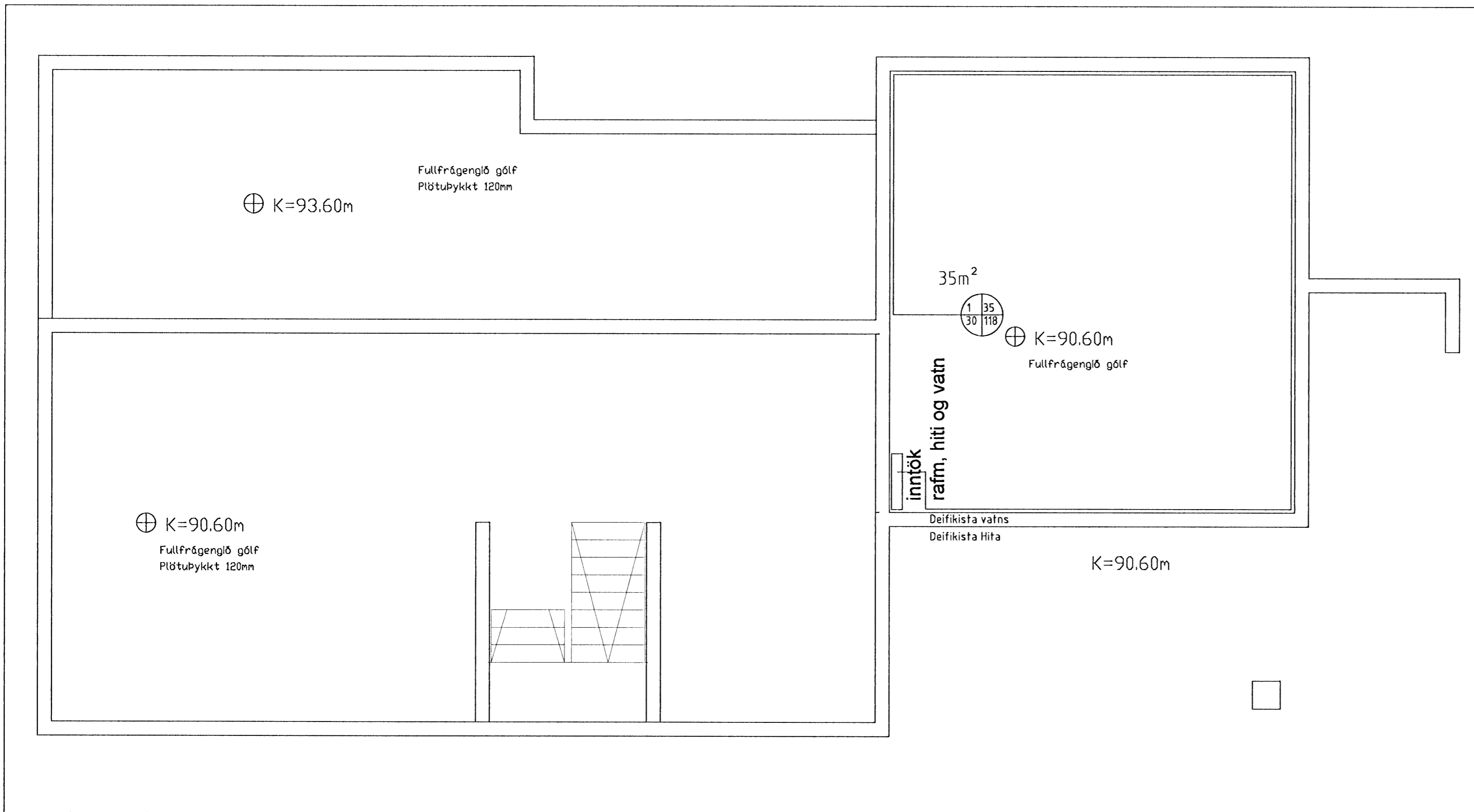

Mkv 1:50

Skýringar :

Gólfhiti.

Nota skal viðurkenndar pípur frá Rb-vottun , pípur Ø20x2mm pePex eða pp og lagnir skulu vera með viðurkenningarvottorð frá Rb. Hitanemi í herbergi sem tengist í stjórnstöð og þaðan í loka á dreifíkistu t.d. giacomini, rehav á (hita,þrýstimælar og loftskrúfur) dreifíkistu þar sem fleiri en ein hitaslaufa er, skal sameina hitanema þegar fleiri en hitaslaufur eru í einu rými eða herbergi. Hitanemar í herbergjum eru þráðlausir og nema það frá mótrolukumlokum á dreifíkistu. Fara skal eftir leiðbeiningum framleiðenda um niðurlögn ,festingum og annað sem til fellur um frágang gólfhita.

Gólfíllögn leggst í botnplötu með 100mm einagrunn undir plötu. Fjarlægð á yfirborði pípu verði 3-4cm frá yfirborði plötu. Festa skal rækilega lagnir í járngrind, hafa skal brýsting á pípum við niðurlögn steypu 10 bór.

Skýringar á gólfhitislaufum

nr , herbergisnúmer
 m2 , stærð viðkomandi herbergis
 c/c , fjarlægð á milli róna á viðkomandi stöngu.
 L , lengd á viðkomandi stöngu.

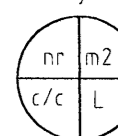

Niðurlagning á gólfhita

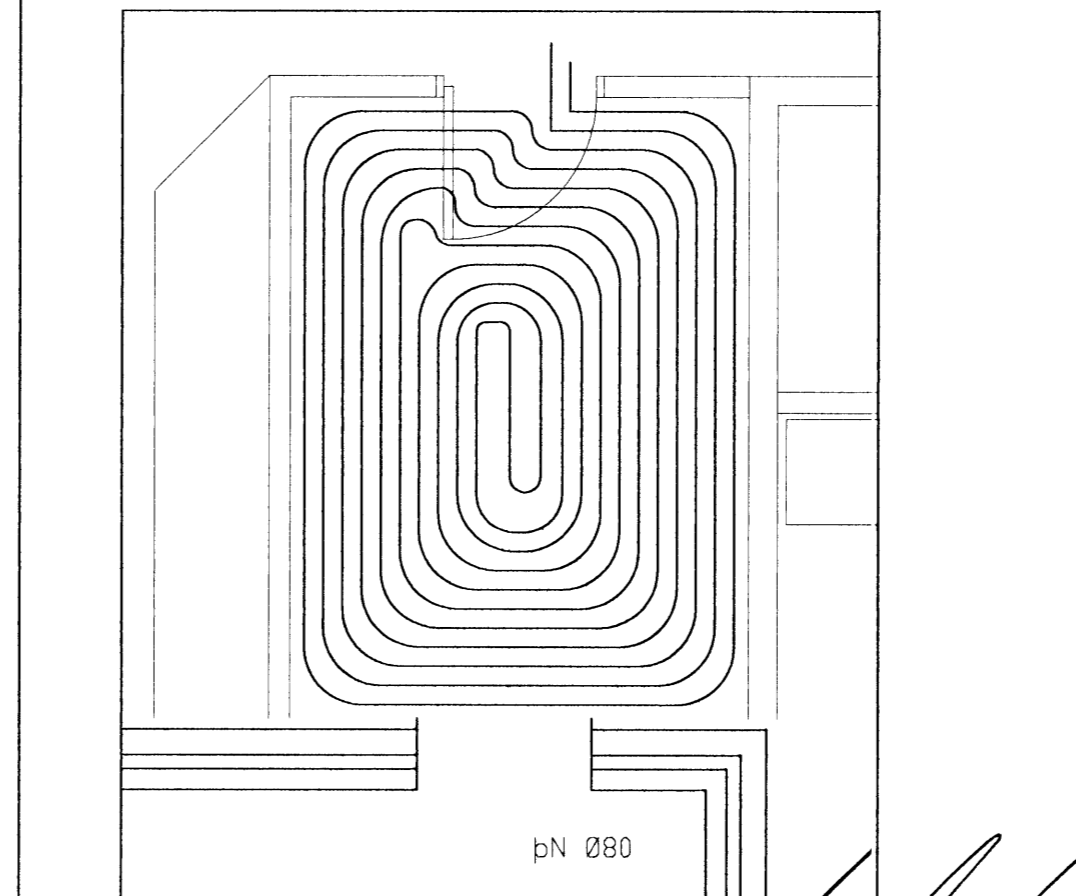

Ragnvaldur

Ragnvaldur Gunnarsson

Breytingar			Hlíðarás 24. Hafnarfirði.	Tækniþjónusta Ragnars G Gunnarssonar ehf. Sniðjuveg 11 sí: 544 5350 ragnargg@simnet.is	Mkv. 1:50/~~~
Nr.	Dags.	Nafn			
					Nr. 6.
					Dags. 2008.05.29
					kt.:110947-2839

Gólfhitagagnir í bílgeymslu.
 Skýringar og snið.