

GÓLFHITAKERFI, GRUNNMYND.1:50

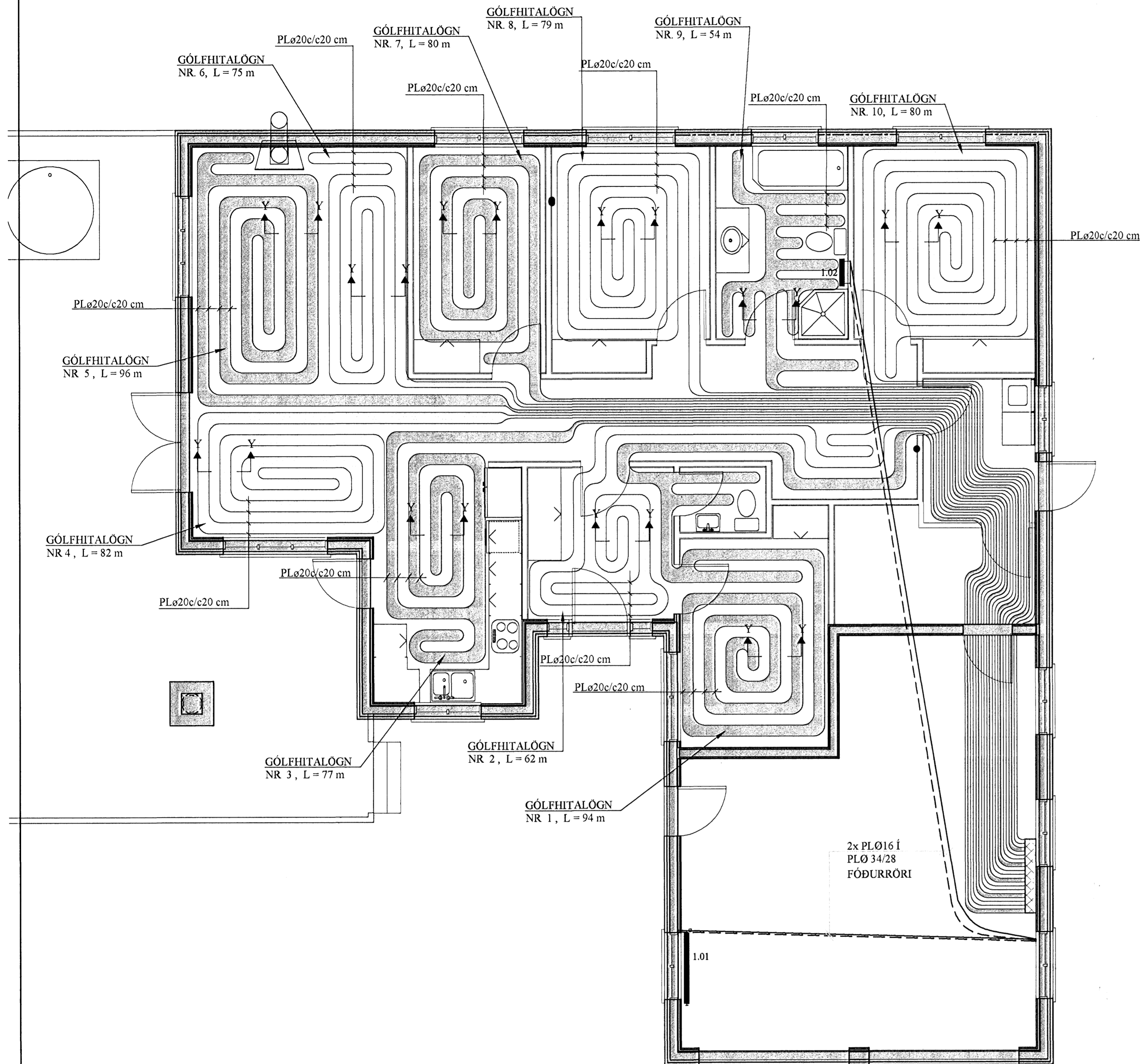

OFNASKRÁ:

Nr. ofns	Aflköst W	Mestu mál (mm)			Stúta- staða	Ofnagerð	Ath.
		Hæð	Lengd	Þykkt			
1.01	2100	600	1200	50	C - D	-	BÍLSKÚR
1.02	450	1200	500	50	E-F	-	BADHERBERGI

Alls $\Sigma = 2.550$ W

Ath. Stærð (hæð og lengd) valinnar ofnagerðar skal vera sem næst uppgæfnum mestu málum (mm).
Allir ofnstútar skulu vera 10 mm.
Ofnastærðir miðast við 40° C hitafall í ofni (80-40° C).

Tengingar ofna:

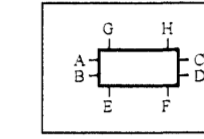

AFL GÓLFHITALAGNAR:

Nr.	Lengd	Afl	Rými
1)	94 m	1.692 W	Herbergi/snyrting
2)	62 m	1.116 W	Anddyri
3)	77 m	1.386 W	Eldhús
4)	82 m	1.476 W	Stofa
5)	96 m	1.728 W	Stofa
6)	75 m	1.350 W	Stofa
7)	80 m	1.440 W	Herbergi
8)	79 m	1.422 W	Herbergi
9)	54 m	0.972 W	Snyrting
10)	80 m	1.440 W	Hjónaherbergi

Alls: 14.022 W

SKÝRINGAR FYRIR GÓLFHITALAGNIR:

1. a. Í DREIFIRÖRUM: Í LAGNASTOKKUM PEXRÖR MEÐ SÚREFNISKÁPU, EINANGRUÐ MEÐ DRAGHÓLKUM Í ÁLKÁPU, (t.d. Wirsbo- evalPEX) OG Í STEYPTUM GÓLFPLÖTUM SÖMU RÖR Í VEL SVEIGJANLEGU PEH BYLJURÖRI ("RÖR Í RÖR").

b. Í GÓLFMOTTUM: PEXRÖR MEÐ SÚREFNISKÁPU GERÐAR FYRIR 60°C OG 0.6 MPa Í 50 ÁR. (t.d. Wirsbo- evalPEX). RÖRIN SKULU VIÐURKENND AF RB.

c. Í DEILIRÖRUM: AFSINKUNARÞOLIN MESSINGRÖR Ø20 FRÁ SAMA FRAMLEIÐANDA OG PEXRÖRIN.

VIÐ TENGINGAR SKAL NOTA TILHEYRANDI FITTINGS VIÐURKENNDAN Í HITALAGNIR AF RB. LAGNAVINNA SKAL FRAMKVÆMD SKV. FYRIRMELUM FRAMLEIÐANDA LAGNAEFNISINS. VATNSÞRÝSTINGUR 0.2MPa, SKAL HAFÐUR Á RÖRUM VIÐ ÚTLAGNINGU STEYPU.

2. ÁÐUR EN SAMSEYTI Á PÍPUM ERU HULIN, SKAL PRÓFA ALLAR LAGNIR MEÐ 6 BAR ÞRÝSTINGU OG ÞAÐ LÁTID STANDA Í 30 MÍN. EN ÞÁ ER ÞRÝSTINGUR LÁTINN FALLA SNÖGGT NIÐUR Í 0.5 SINNUM INNTAKSÞRÝSTING. FARI HANN ÞÁ LÍTEGGA UPP ER HANN LÁTINN STANDA Í 90 MÍN. FALLI ÞRÝSTINGUR EKKI Á ÞEIM TÍMA ER KERFIÐ ÞÉTT. ATHUGA SKAL ÖLL SAMSEYTI.

3. FESTA SKAL UTANÁLIGGJANDI LAGNIR MEÐ 1200 mm MILLIBILI.

4. HREINSA SKAL ÖLL ÖHREININDI OG SVARF ÚR LÖGNUM.

5. SETJA SKAL RIFFLUÐ HLÍÐFARRÖR FYRIR 20 mm SLÖNGUR TIL VARNAR ÞAR SEM PÍPUR FARA GEGNUM VEGGI, GÓLF, TENGJAST KISTUM OG Á FRAMRÁSARLAGNIR AÐ

MOTTUM.

GÓLFHITALÖGN:

PLØ20c/c20 cm, LAGT Í ÍLÖGN NEMA Í BÍLSKÚR, PLØ20c/c25, INNSTEYPT.

SNÍÐ Y - Y. 1:10

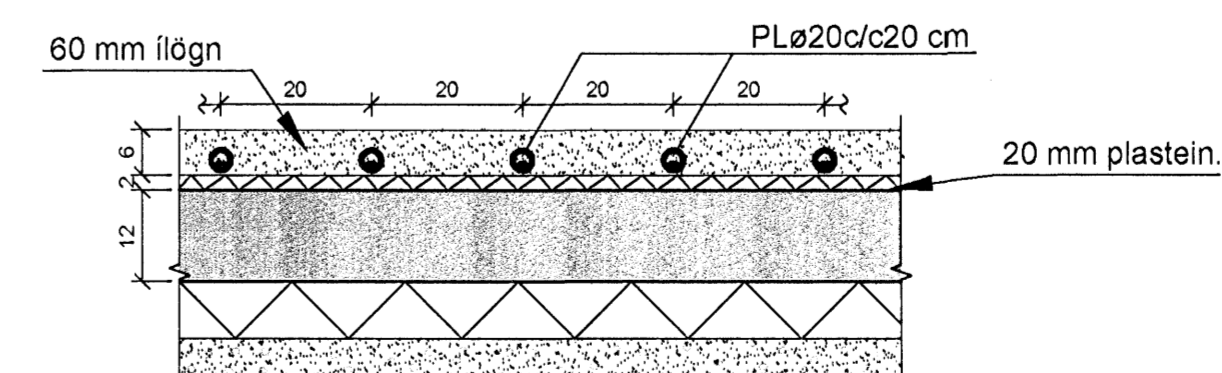

BREYTINGAR

TILVÍSANIR:

SKÝRINGAR..... SJÁ TEIKN. NR. 2-

Handwritten signature and date: 01.07.2006

ATH.: Í FORSTOFU, SKAL SETJA ÁDRAGSEINANGRUN Á FRAMRÁS GÓLFHITALAGNA, 100 CM ÚT FYRIR DYR FORSTOFU.

Reikn.	Jón Kr	Júlí '06	Útgáfudagur:	15.07.2006
Teikn.	GN	Júlí '06	Kvarðit:	1:50
Ath.				1:10
Samb.				

KVISTAVELLIR 5 Nr. 2-04

Verkhlu
GÓLFHITAKERFI,
GRUNNMYND OG
SKÝRINGAR.
SNÍÐ X-X, SNÍÐ Y-Y.

Jón Kristjánsson
Byggingafræðingur
PVFI
Skulagata 19
101 Reykjavík
Sími: 551-9600 Gleði: 803-2154
Kí: 210754-4829
Netfang: jkris@simnet.is
http://www.vjk.is