

SECTION AT GRID LINE 5

1:50

Samþykkt þann
11 JUNI 2008
Byggingarfulltrúinn í Hafnarfirði
F.h. Hröifur S. Gunnlaugsson

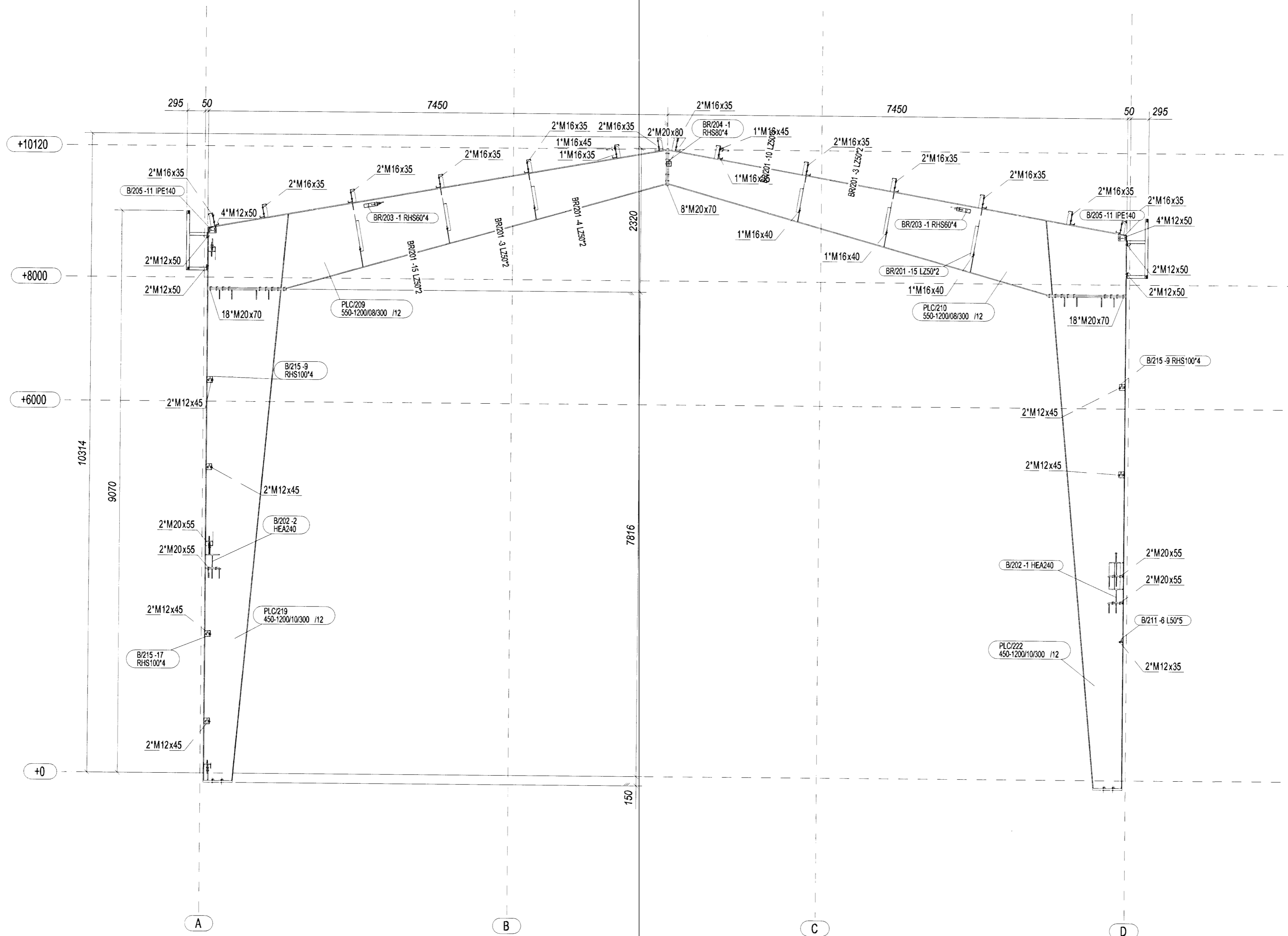

ALL BOLTS TO BE 8.8(8) GRADE, UNLESS NOTED OTHERWISE.

l. lauhönnun
consulting engineers
Sudurbírgistíur 22, 105-100 Reykjavík
Tel: 494 567 1000, Fax: 494 503 1501
Rafnanna Eymann 061055-5259

ZNAK MARK	DATA DATE	OPIS ZMIAN DESCRIPTION	WYDANO DO ZATWIERDZENIA / ISSUED FOR APPROVAL	E.RYPIŃSKI NAZWISKO NAME
A	2008.04.09			
Etap / Documentation Stage: DOKUMENTACJA WARSZTATOWA WORKSHOP DOCUMENTATION		Branża / Branch: KONSTRUKCJA / CONSTRUCTION		Data / Date: 2008/04/09
Obiekt, Nazwa i Adres: RSTnet - BUDYNEK WARSZTATOWY RSTnet - WORKSHOP BUILDING Alfhella 6, Hafnarfjörður, Iceland		Nazwa rysunku / Drawing name: PRZEKRÓJ W OSI 5 SECTION AT GRID LINE 5		Skala: Scale: 1:50
<p>RUUKKI Ruukki Construction Polska Sp. z o.o. ul. Towarowa 35 61-889 Poznań Polska</p> <p>Finnmap Polska ul. Wyszyńskiego 11 10-457 Olsztyn Polska</p>		<p>FMC GROUP ul. Towarowa 35 61-889 Poznań Polska</p>		
Zaprojektował: Designed by:	PIOTR WALOSIK WKP/0040/POOK/05		Nr projektu / Project No.:	02.1000
Opracował: Drawn by:	EUKASZ RYPIŃSKI		Nr rysunku / Drawing No.:	SM12
Sprawił: Verified by:	KRZYSZTOF BEDNARSKI WKP/0052/POOK/04		Rev:	A

Handwritten signature and initials