

GRUNNMYND
1:50

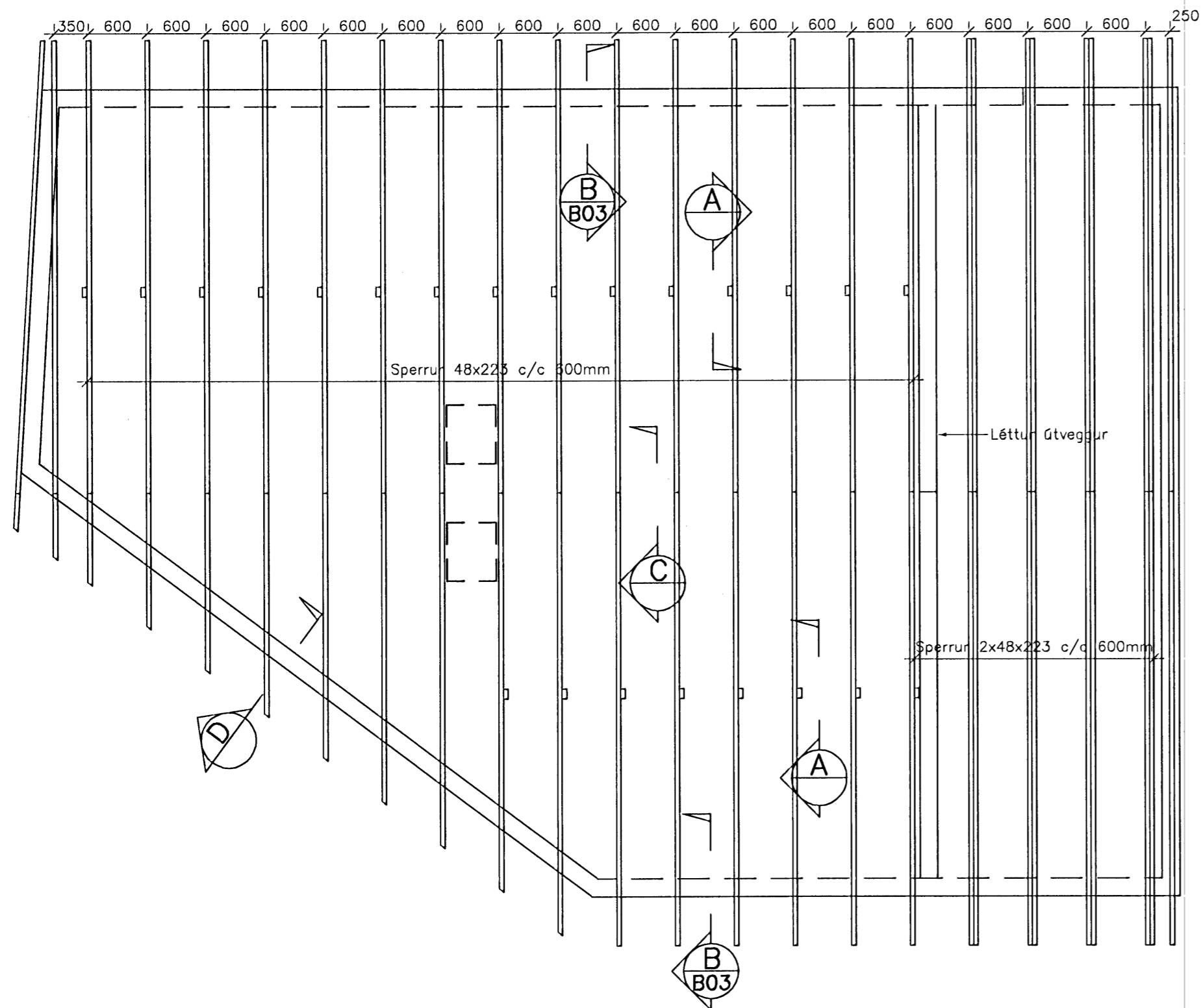

DEILI A
1:10

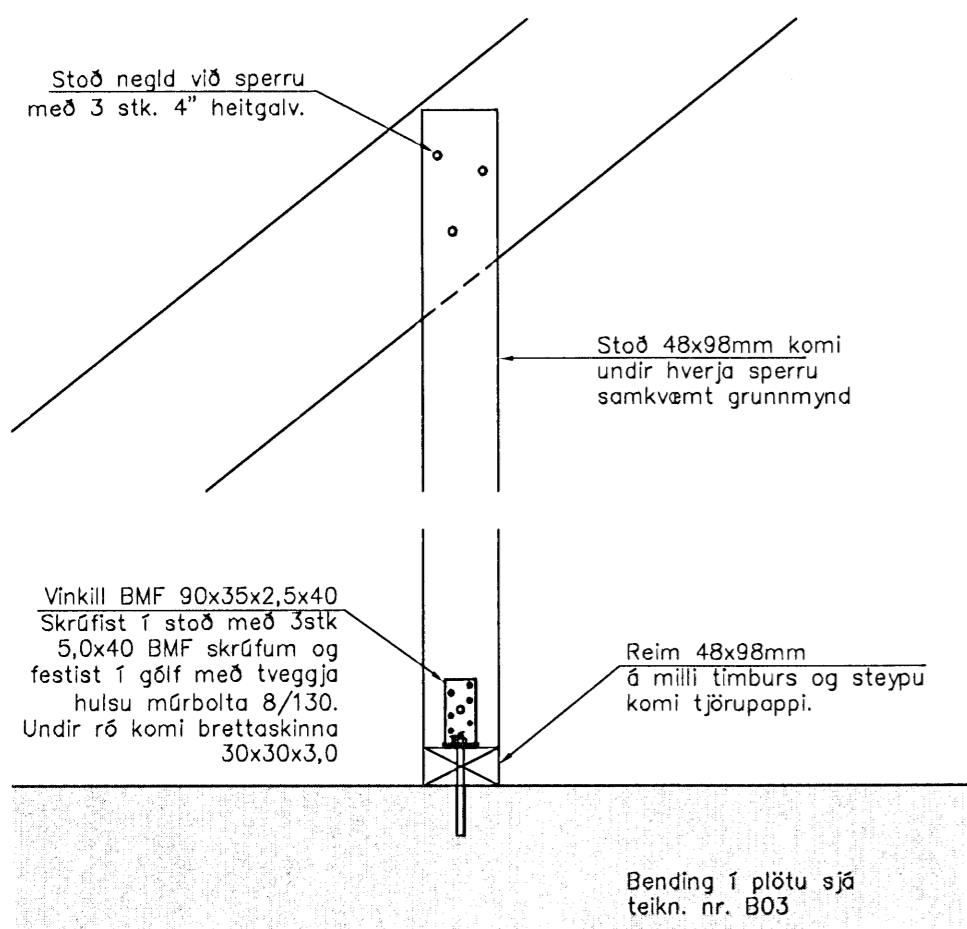

DEILI C
1:10

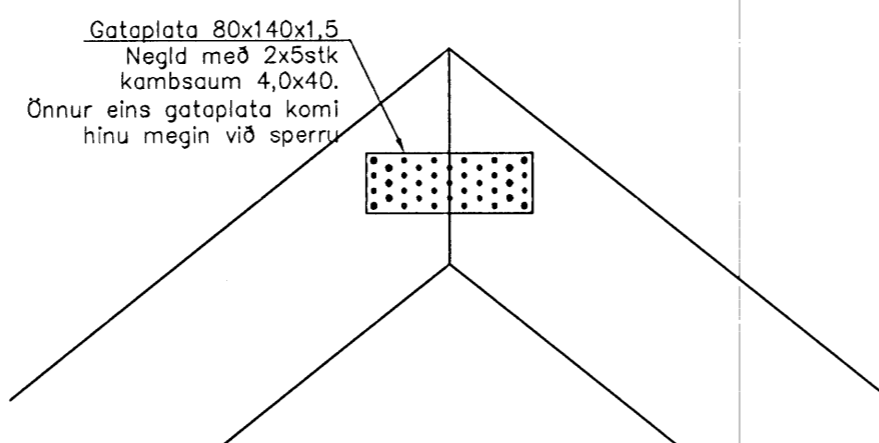

DEILI D
1:20

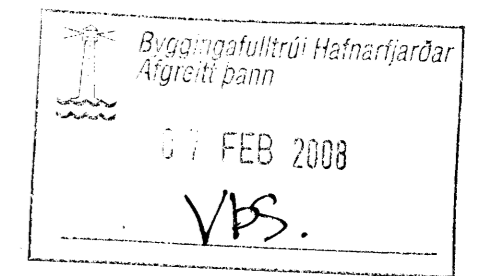
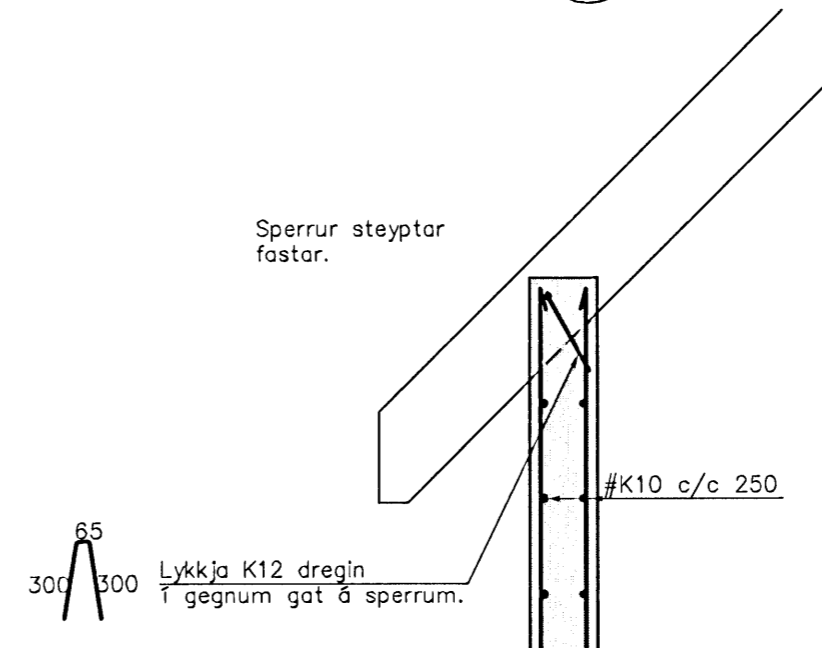

ALMENNAR SKÝRINGAR:

Öll ónefnd mál eru mm og kótar eru í metrum.
Boltar, rær, skrufur og naglar skulu vera úr a.m.k. stáli S235 skv. EN 10025 eða samsvarandi. Festingar skulu vera galvaníseraðar eða ryðvarðar á annan viðurkenndan hátt.
Undir alla bolta og rær sem liggja að tré komi skífur með kantlengd/þvermál 3xD og þykkt 0,3xD.
Tré skal eigi vera lakara en T1 (K18) skv. ÍST-DS 413-1998. Tré sem verður fyrir veðrun skal fúgaverja með C-tox eða samsvarandi. Tré sem liggur að steypu skal setja tjörupappa þar á milli.

Þar sem sperrur eru tvöfaldar skulu þær negldar saman með 4" heitgalv. c/c 600 til skiptis við efri kant og neðri. Ofan á sperrur skal þéttklæða með 1x6" og skal negla hvert borð með 3 stk 3" galv. í hverja sperru.

Nr.	Dags.	Breyting	Af
<p>MÆLINGAR OG RÁÐGJÖF EHF Dalbrún 10, 701 Egilsstaðir Sími: 471-2620, Netfang: mor@simnet.is</p> <p>KIRKJUVEGUR 2 HAFNARFIRÐI</p> <p>BURÐARÞOL ÞAKVIRKI GRUNNMYND OG SNIÐ</p>			
Teikn. BG/SG	Hönnuður aðaluppdr. <i>JMH</i>		
Dags: 25/01/06	Mkv: 1:20/50	Nr. B04	
Samp. <i>59</i>	Stefán Guðmundsson KT.301171-4989		