

# GRUNNMYND KJALLARA OG LOFT 1:50

Samþykki þann  
 27 JUN 2008  
 Byggingarfulltrúinn í Hafnarf.  
 h. Hrölfur S. Gunnlaugsson

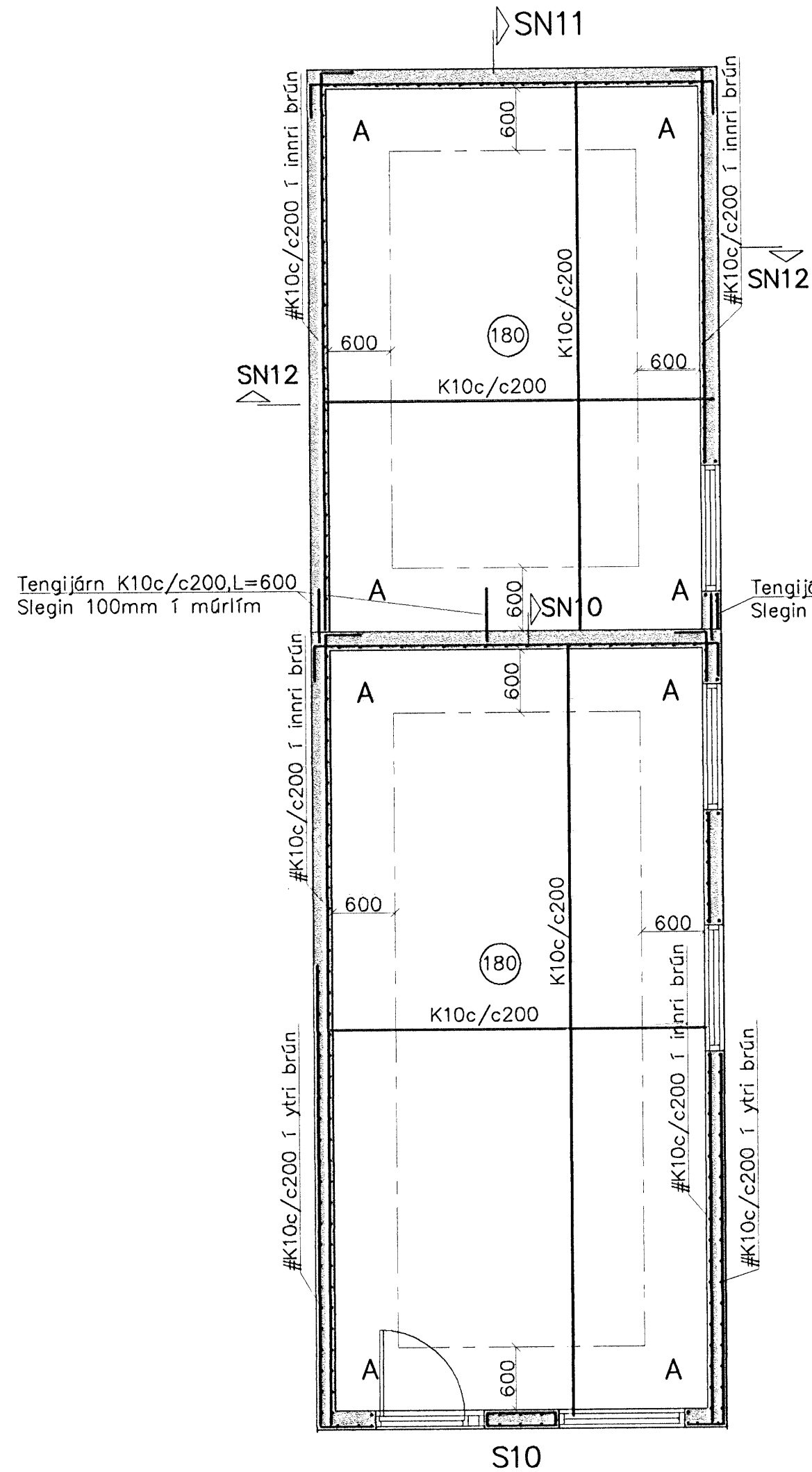

S10 1:20

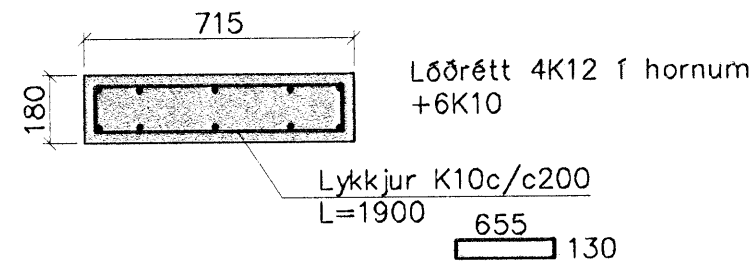

Hæðaskil 1:20

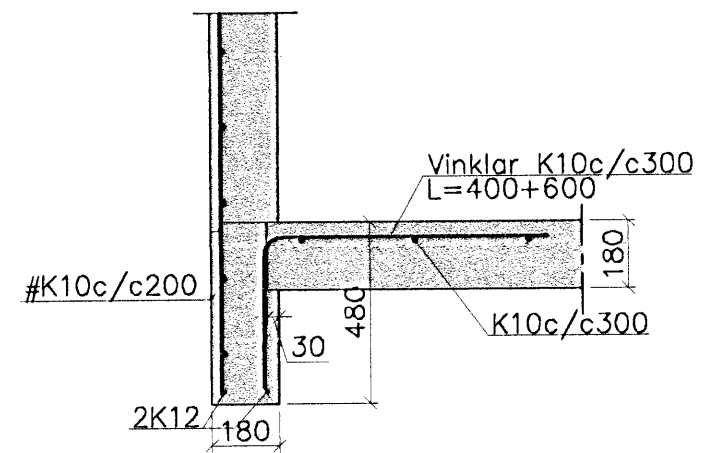

SN10 1:20

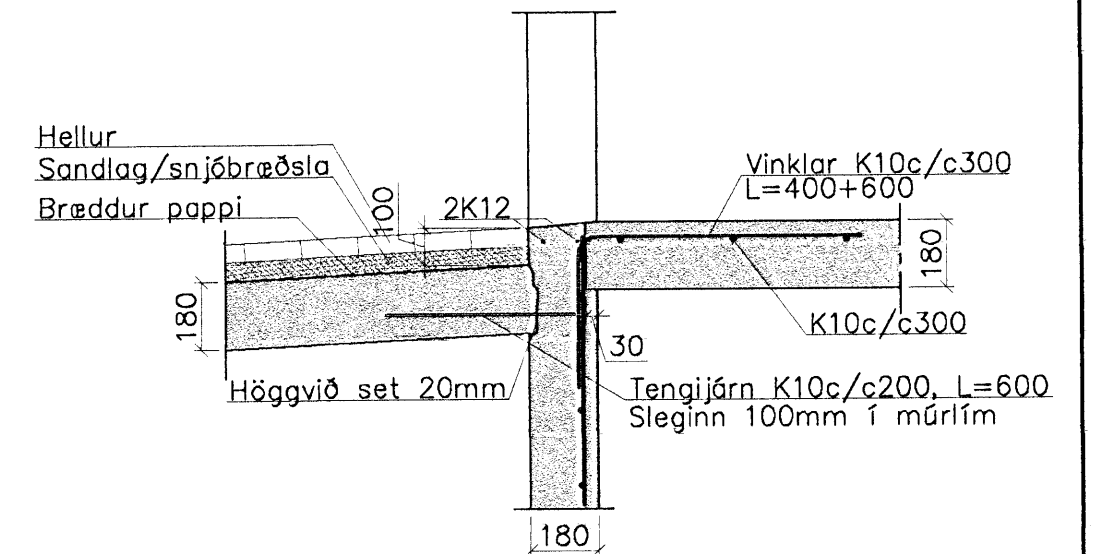

SN11 1:20

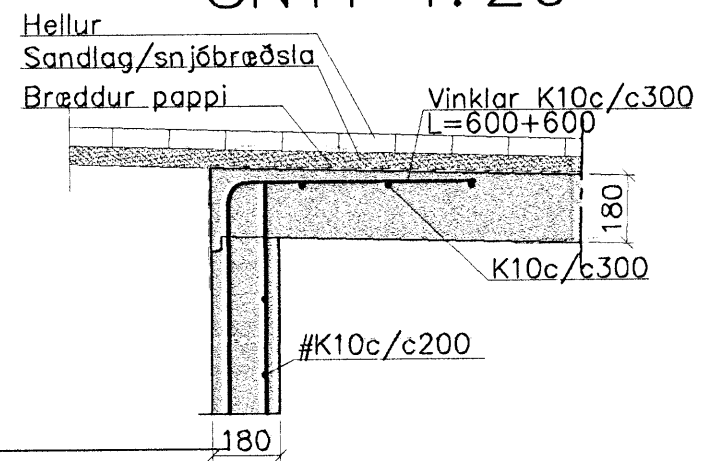

SN12 1:20

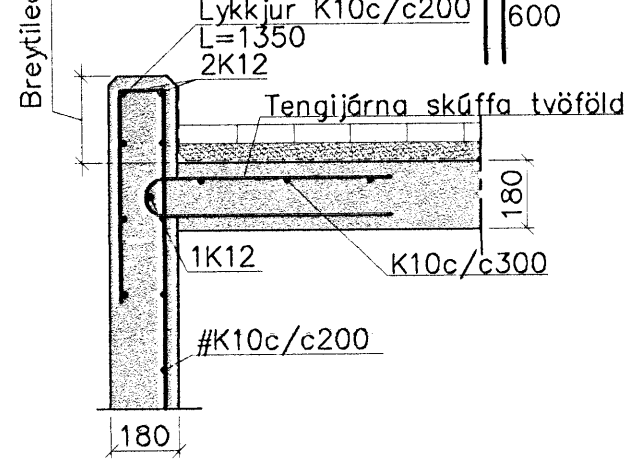

Steypa S250.  
 Sement > 300 kg/m<sup>3</sup>, vatnssementstala (v/s) <0.55,  
 loftinnihald 5-6%, sigmál 80-100mm.  
 Steypa og steypustyrktarstál KS40 skv. ÍST-14/DS-411.  
 Steypuhula á jörnum: veggir úti 30mm  
 veggir inni 20mm  
 plötur úti 30mm  
 plötur inni 15mm  
 bitar 25mm

Meðfram dyrum, gluggum og opum komi 2K12, er nái minnst 600mm. út fyrir brúnir opa.  
 Í innveggjum #K10c/c250, í útveggjum í ytri brún #K10c/c200  
 A: merkir 2#K10c/c500, L=1500mm, í efri og neðri brún plötu.  
 Hönnun og framkvæmd verksins skal vera í samræmi við gildandi staðla og reglugerðir.

1. Geymsla betist við.

*Brynjur*

<b>Onyx ehf</b>				Brynjur Daníelsson Byggingafr. Skjólslum 9 201 Kópavogi Sími. 861 5655 Fax. 587 2610 Netfang. onyx@simnet.is	
nr.	Breyting.	af	dags	VERKEFNI	DAGS.
1	09.06.08	HS		ÖLDUSLÓÐ 30, HAFNARF.	FEB. '07
2				TEIKNING.	TEIKNAD AF.
3				Burðarvirki veggir og loft	BRYNJAR
4				TEIKN nr.	B101
5				YFIRFARIN OG SAMBYKKT.	Kt.
6				M.ELIKVARDI. 1:50	08.01.49-3609
7				Öll mál á teikningum eru í mm.	
8					