

ÚTLIT 1:20

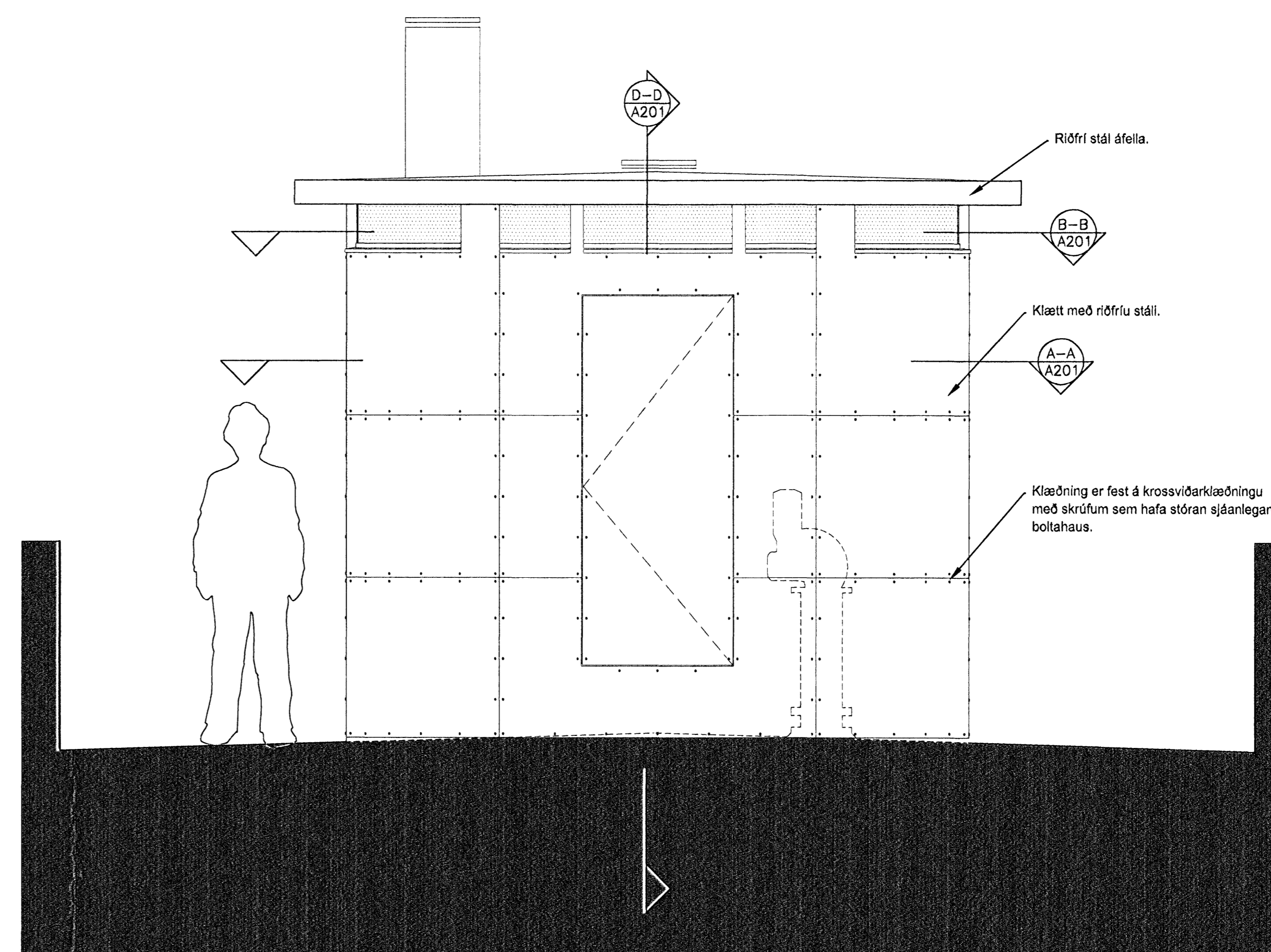

ÚTLIT 1:20

BYGGINGALÝSING:
 Þakhylið er létt hringlaga stálvirki, klætt með ryðfrú stáli, veggir og hurð.
 Grindin er 50 x 100mm lóðréttir stálprófillar og 50 x 100mm ládráttir. Grindin er klædd að utan og innan með 9mm vatnsheldum krossviði og á milli er 100mm þéttpressuð steinull. Að innanverðu er þakplast á milli einangrunar og krossviðsklæðningar og að utanverðu er krossviðsklæðning þakin tjórupappa undir ryðfría stálklæðninguna. Á milli pappu og stálklæðningar er 5mm loftunarbíl. Þak er einnig loftað. Ljósífa er á milli þaks og veggja og er reiknað með bognu 6mm plexigleri með sandblásinni áferð, Satinico, í bílli. Þak er einnig úr stálprófflum með 14mm vatnsheldum krossviði og 2 lögum af ásoðnum pappu. Gert er ráð fyrir 150mm steinull í þaki. Setja skal ryðfría flásingur framán á þakkant. Loft er klætt að innan með hvítmáludum 9mm krossviði.
 Þakhylið er tæplega 8m² að grunnflatni og þakskifa er rúmlega 11m² að stærð.
 Allir hæðakötur og málsetningar eru á stálgrind.

BRÚTTÓSTÆRÐIR

Grunnmynd 8,8m²
 Þakskifa 11,3m²

HER VENS:			
ÓSEYRARBRAUT 29D			
MIDLUNARTANKUR			
MÉTTEIÐINGAR:			
ÚTLIT			
DATE:	21-08-09	SKAÐAÐ:	JL, KÁ
VERUR:	1:100	TEIÐAÐ:	JL, KÁ
ALARK arkitektar ehf.		DALVEG 18 201 KÖPUGUÐ Síma 534 8000 Fax 534 8018 HT50193-2409 www.alark.is	
Ká - Astu			A202