

AFSTÖÐUMYND. MKV. 1:500.

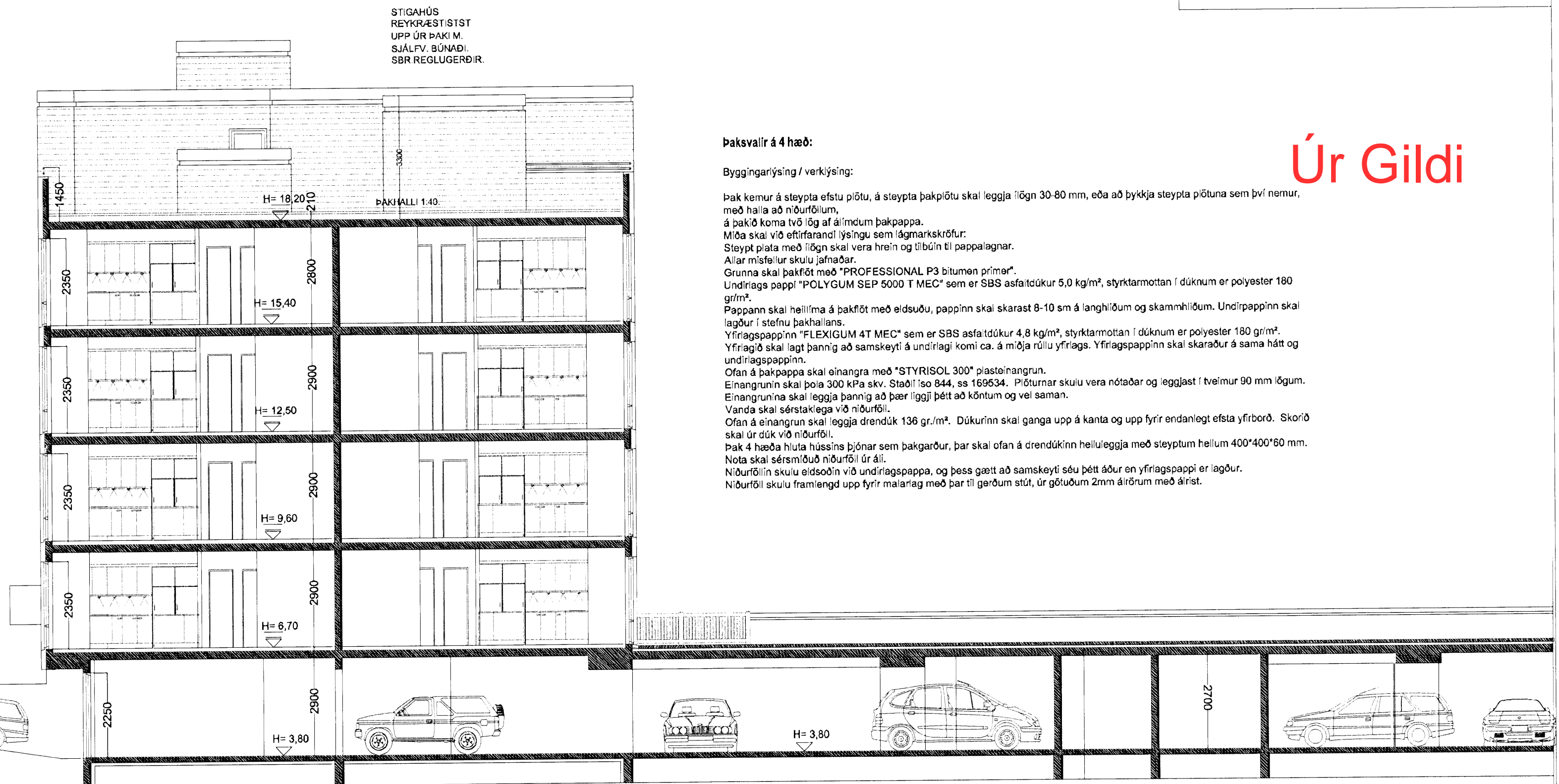

SNID A-A. MKV. 1:100.

Svalahandrið.

Handrið er smíðað úr raibrynjuðum álprófilum. Sem festast í steypt burðarvirki hússvala, með sér útbúnum U-baulum.
Handriðin er úr álþéri 250 mm. sem fest er í handriðsstöðir.
Handriðin eru klædd með 2mm ákveðningu litur að vali hönnuðar (háglaens).

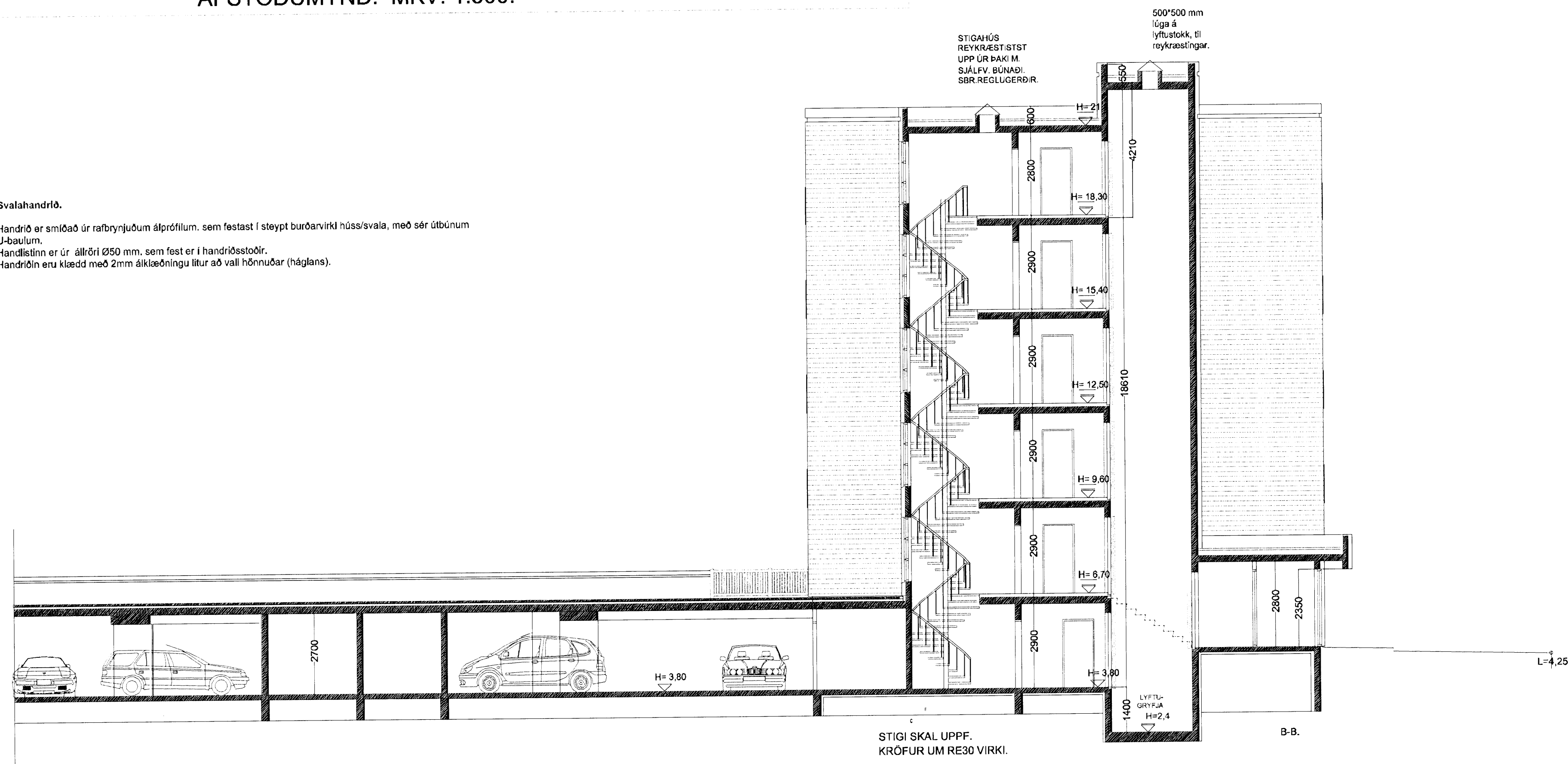

STIGI SKAL UPPF.
KRÖFUR UM RE30 VIRKI.

Blageymsla, loft og gólf.
Botnplata skal vera staðsteypt 120 mm. á þjappaðri fyllingu. Gólf skal vélsípað með halla að niðurföllum.
Vatnhalli og staðsetning á niðurföllum skal koma fram á sérteikningu verkfr.
Í innkeyrslur og aðal akstursbrautir skal setja gölfhita, sjá sérteikningar verkfr.
Veggir og súlur eru úr járnþentri steinsteypu.
Útveggir skulu einangraðir og múrhúðaðir að innan, að utan skulu útveggir steinaðir í ljósum lit. Steyptir sýnilegir fleitr innandyra skulu málaðir með ljóstri málningu.
Loftplata/þakplata er staðsteypt járnþent.
Steypt loftplata skal reiknuð fyrir viðeigandi þunga.
Frágangur á plötunni að utanverðu skal vera sem hér segir:
Plata skal steypt með vainshalla frá húsi að niðurföllum.
Á sléttu plötuna skal koma 1 lag af álindum brúðarpappa.
Miða skal við eftirfarandi lýsingu sem lögmarkskröfur:
Grunna skal þakföt með "PROFESSIONAL P3 bitumen primer".
Pappann skal hellima á þakföt með eldsuðu, pappinn skal skarast 8-10 sm á langhlöðum og skammhlöðum.
Ofan á þakpappa skal einangra með "STYRISOL 300" plasteinangrun, 50 mm þykk.
Einangrunin skal þola 300 kPa skv. Staðli ISO 844, ss 169534. Plötumar skulu vera notaðar samann.
Vanda skal frágang sérstaklega við niðurföll.
Ofan á einangrun skal leggja drendúk 136 gr./m². Dúkurinn skal ganga upp á kanta og upp fyrir endanlegt efsta yfirborð. Skoró skal úr dúk við niðurföll.
Ofan á drendúk skal setja 50 mm. drenlag úr sjávarmöl 20-40 mm. að þvermáli.
Sérstakar ráðstafanir skal gera varðandi dreiningu á jarðföllum á þakinu, t.d. með því að lagðar verði 250 mm drenlagir, samkv. nánari fyrirmælum verkfr.
Ofan á þakó kemur annarsvegar jarðvegur fyrir gróður og hinsvegar steyptar hellur í sléttum og verðendum.
Nota skal sérsmíðuð niðurföll úr plasti.
Niðurföll skulu eldsöðin við þakpappa, og þess gætt að samskeyti séu þétt.
Niðurföll skulu framlengd upp fyrir malarlag/ endanlegt yfirborð, með þar til gerðum stútum, úr götuðum 2mm áirörum með árlit.

Sigurður Þorvarðarson byggingafræðingur bfl.
Teiknistofan Strandgötu 11 220 Hafnarfirði.
Sími: 5651510. Netfang: teiknistofan@stinet.is
STH. teiknistofan ehf. kt. 510298-2769. Kt. aðalhönnuðar: 141250-4189.

Skýringar: Aðaluppdráttur.
Teikning: Afst. snid AA & BB.
Mælikvarði: 1 : 100. Dagssetning: 25 janúar 2006.
Undirskrift: [Signature]
Blað nr.: 7 af 8.
Breytt: Reyndar breytingar gerðar í júlí 09. Sig. Þ.

Úr Gildi