

Snelding A.
Baðherbergi B1.

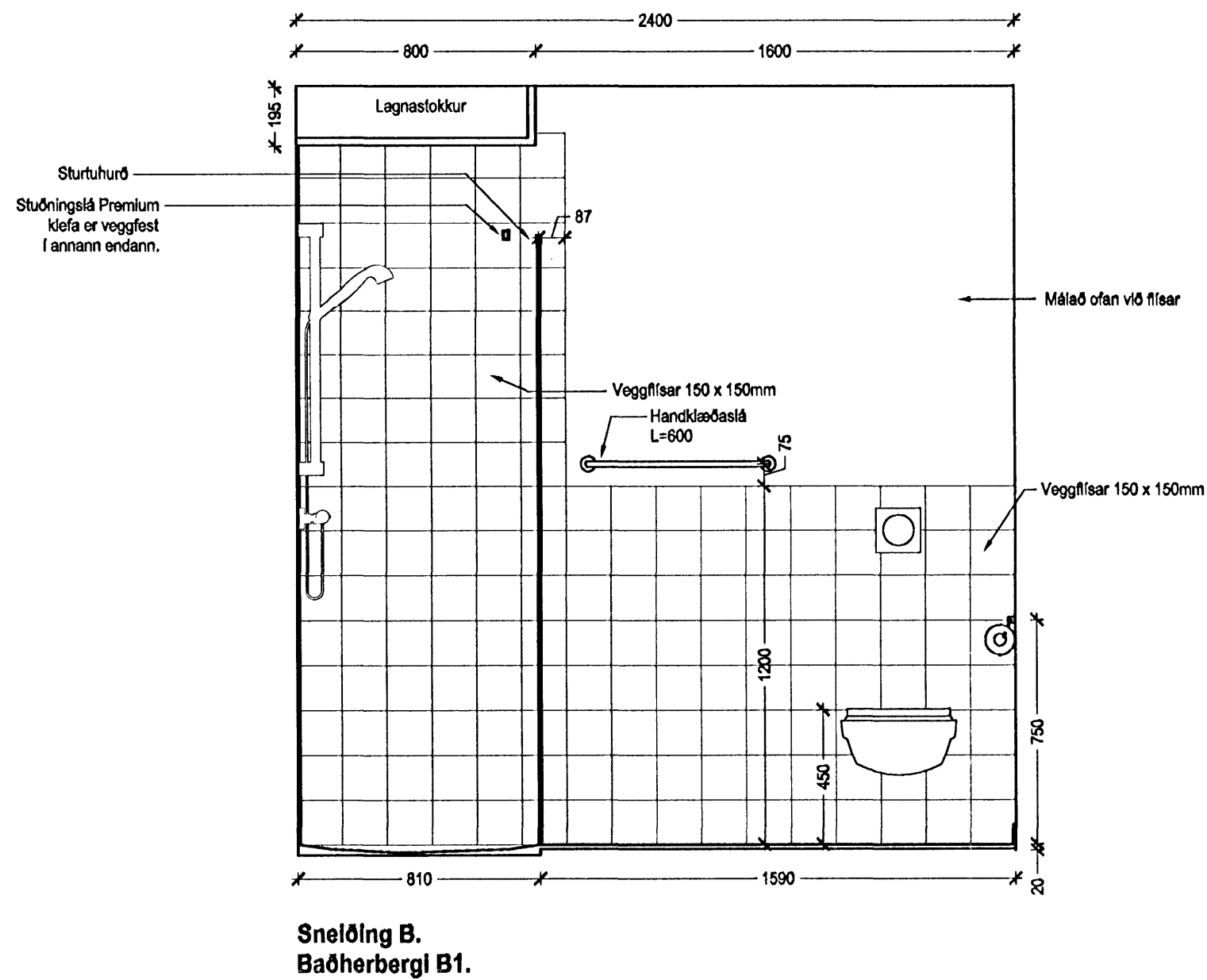

Snelding B.
Baðherbergi B1.

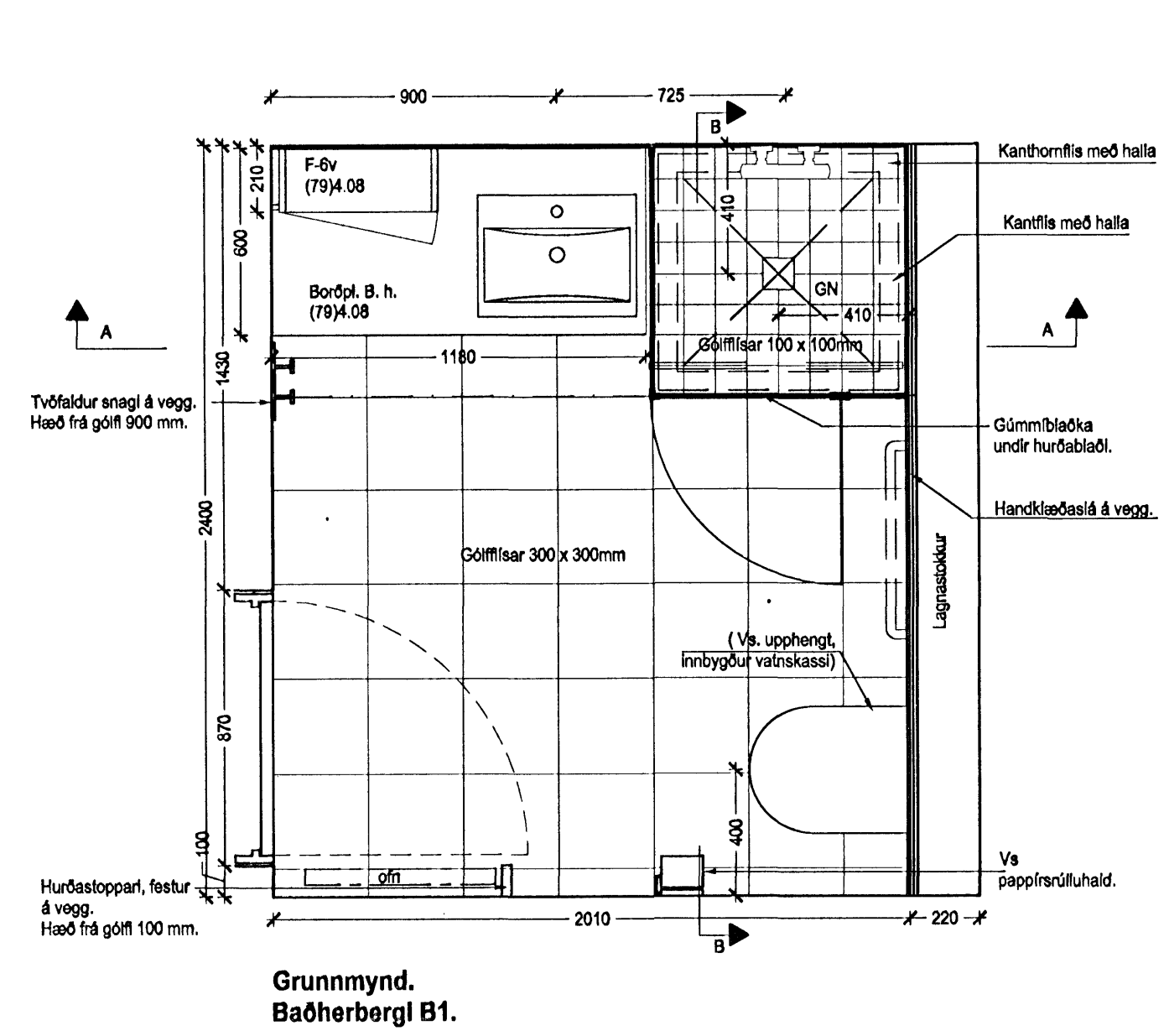

Grunnmynd.
Baðherbergi B1.

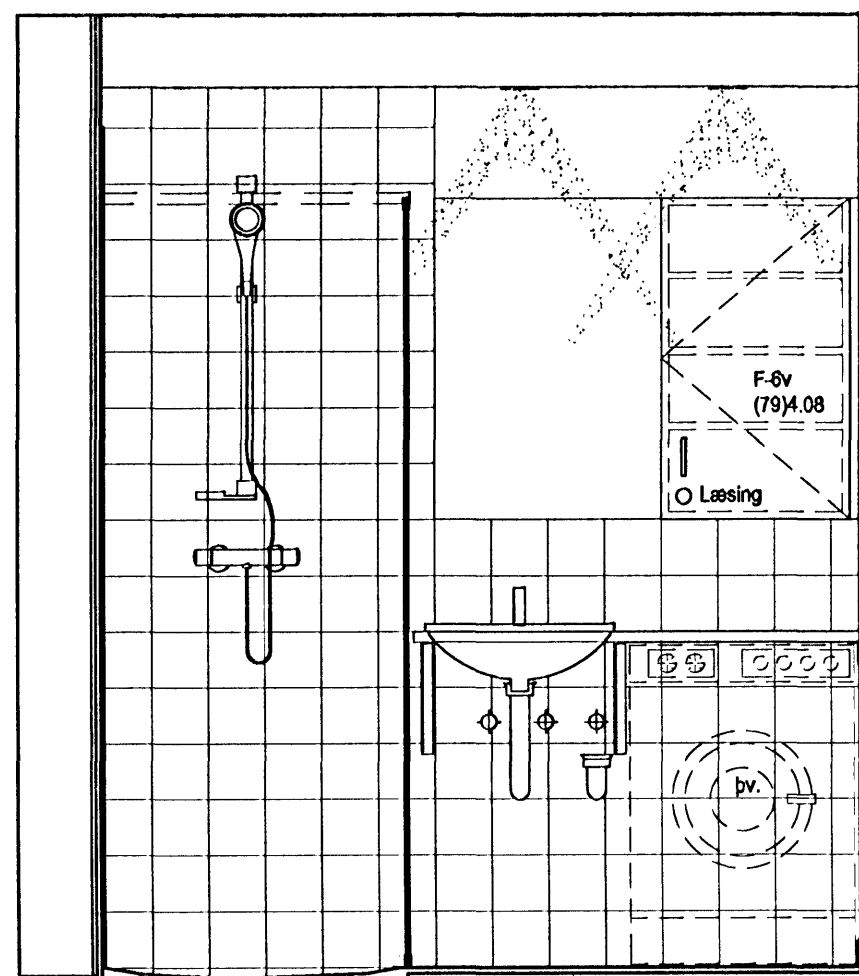

Snelding A.
Baðherbergi B2.

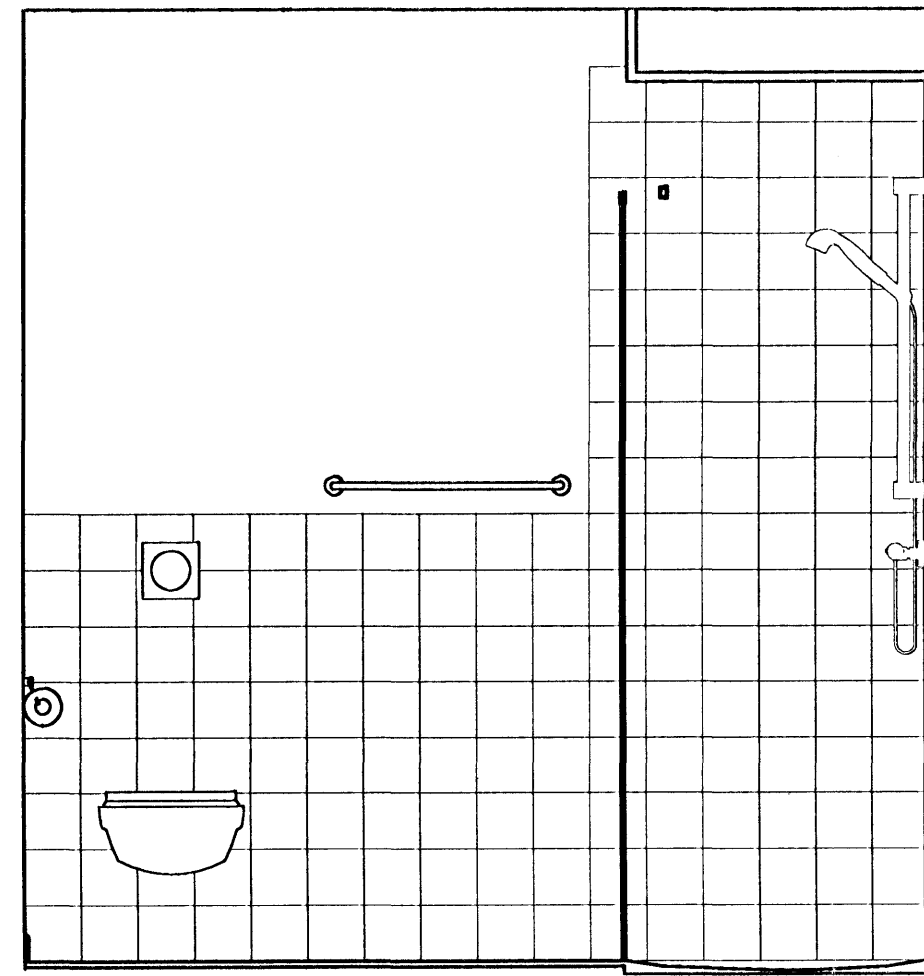

Snelding B.
Baðherbergi B2.

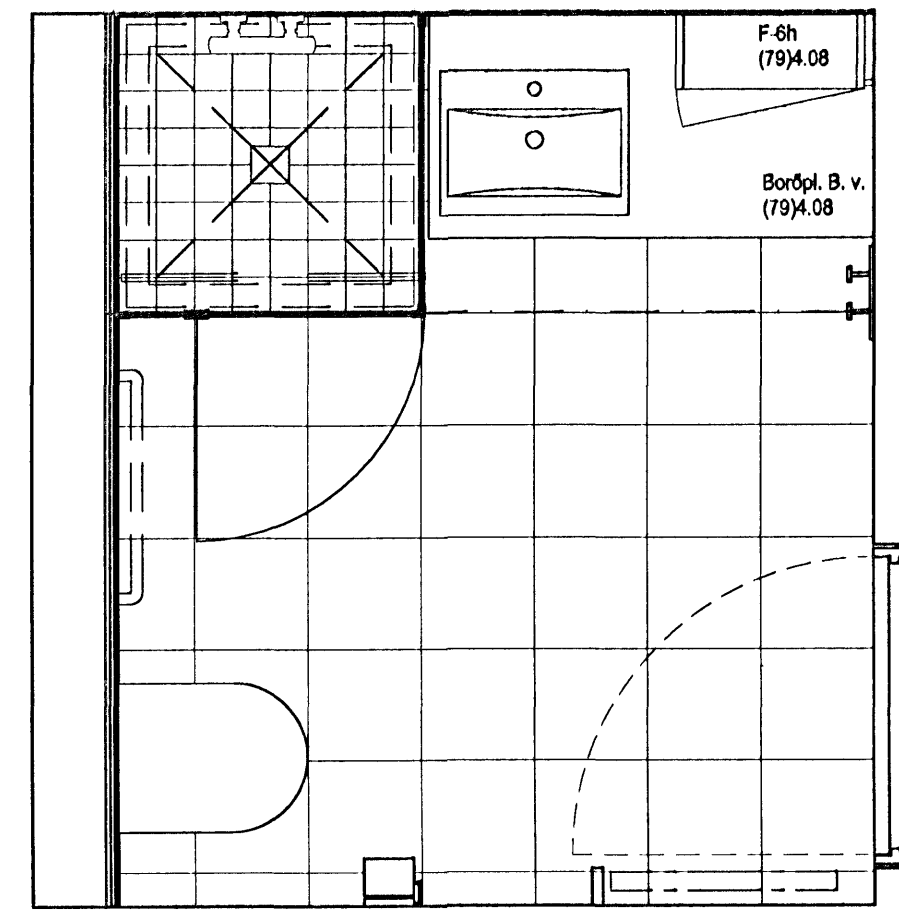

Grunnmynd, Baðherbergi B2.
Speglun af baðherbergi B1,
Allar stærðir og búnaður sambærilegur

ÁRÍÐANDI:

Gólfplisar.
Flisar máláð við upphafspunkt við horn á sturtuklefa. 810 x 810 mm í miðja fúgu frá útblúrni á GIPSPLOTU.

Veggflisar:
Á vegg er gert ráð fyrir 8mm þykki flisalögn.

Sturtuklefi:
Útaná flisalögn veggja koma leiðarar fyrir skilrúm á sturtuklefa.
Frá ytriblúrni á veggflís mælt í lóða fúgu (mitt skilrúm) er 802mm.
Skilrúm sturtuklefa elga að standa yfir miðri fúgu á gólf.

Sannreyna skal öll mál og allt efni er nota þarf til verksins áður en flisalögn hefst.

Ath!
Öll mál eru í millimetrum, mæld ekki af teikningum.
Öll mál og aðstæður athuglast á staðnum fyrir smíði.
Ósamræmi á teikningum tilkynnis eftirlitsmanni strax.
Öll vafatríð skal bera upp við eftirlitsmann.
Sjá efnis- og litaskrá arkitekta v/ flekari skilgreininga.

-Innréttlingar: Ljós hlýnur
-Plast á borðplötu: Duropal R 6217 MP
-Höldur Eldhúsinnrétt. / baðskáps: Soft Chrome 12.8cm
-Höldur fataskáps: Soft Chrome 22.4 cm

ARKÍS
arkitektar og ráðgjafar

Byggingafélag námsmanna

Adalstein Brjánsen arkitekt hl
Björg Brjánsen arkitekt hl
Egill Brjánsen arkitekt hl
Ólaf Brjánsen arkitekt hl
Þorvaldur L. Brjánsen byggingarfræðingur hf

101 Reykjavík
vaf@arkis.is

101 Reykjavík
vaf@arkis.is

101 Reykjavík
vaf@arkis.is

101 Reykjavík
vaf@arkis.is

Verkefni: Stúdentabúðir BN, Bjarkavöllum 5, Hafnarfirði
Hlutateikningar
Skýringartextill: Baðherbergi B1 og B2
hannað / teiknað: ísf, vm, ml
yfirlitað / samþykkað: ggg
mústlaust: 1:20

dagsetning: 16.10.2006
verki: 05-040

(79)4.04
teikning broyting