

Rauðhella 14 220 Hafnarfjörður
Staðfæring og breyting inni.

Samþykkt bann
10 MAY 2012
Byggingafultrúinn í Hafnarfirði
F.h. Sigurður Steinar Jónsson

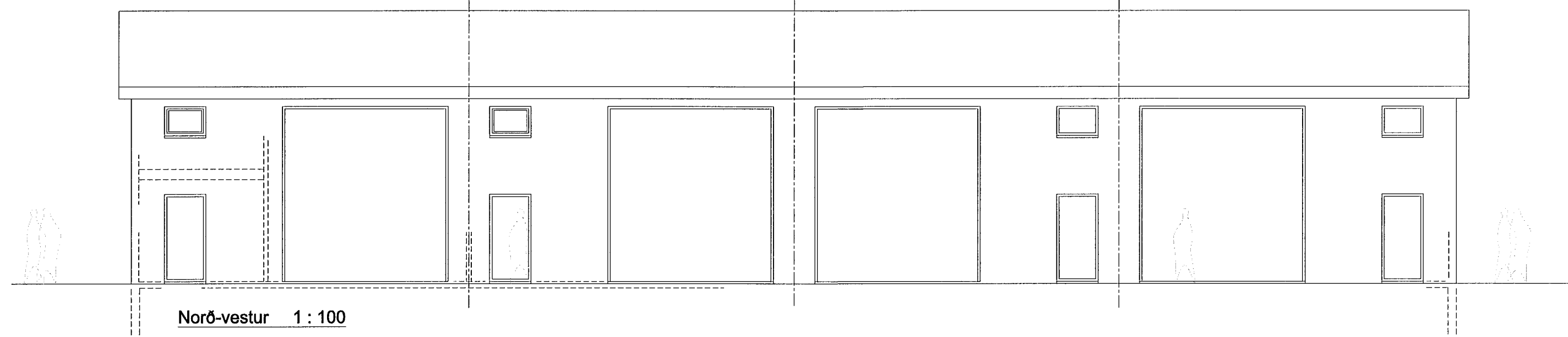

Norð-vestur 1 : 100

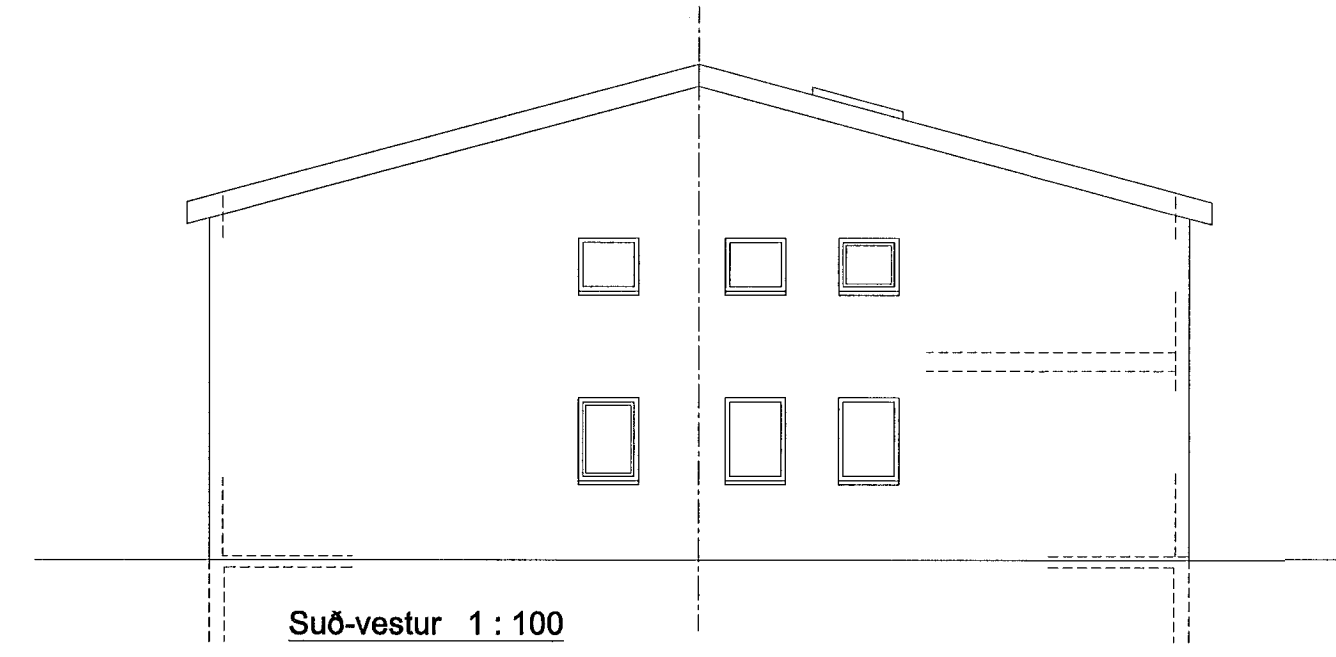

Suð-vestur 1 : 100

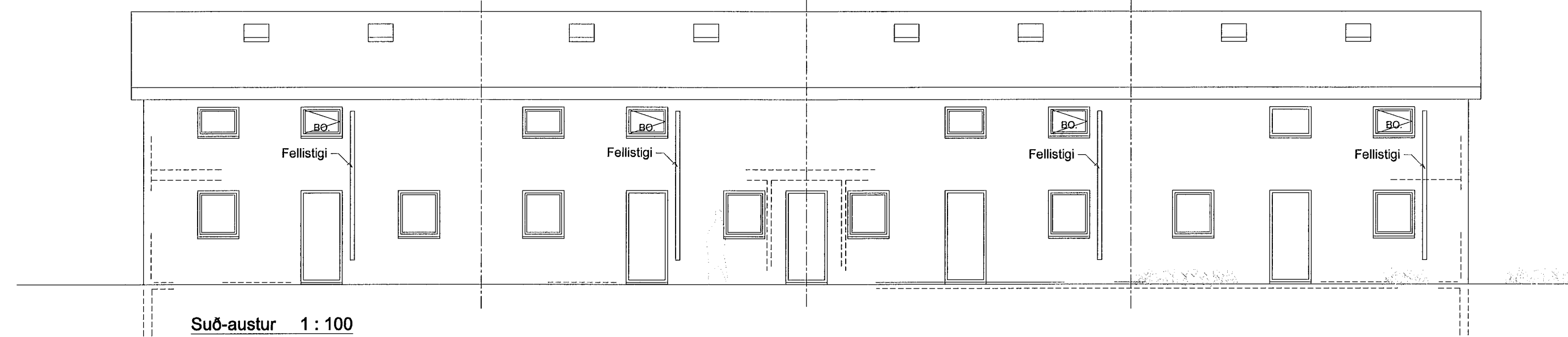

Suð-austur 1 : 100

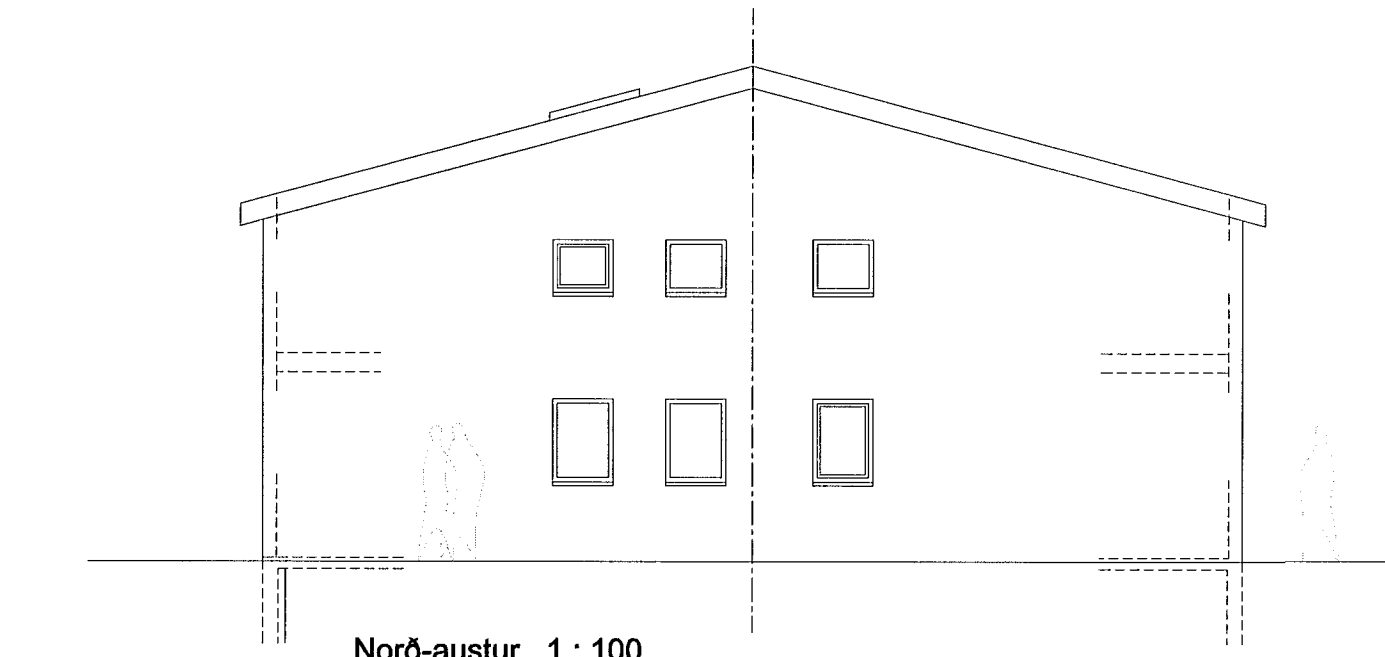

Norð-austur 1 : 100

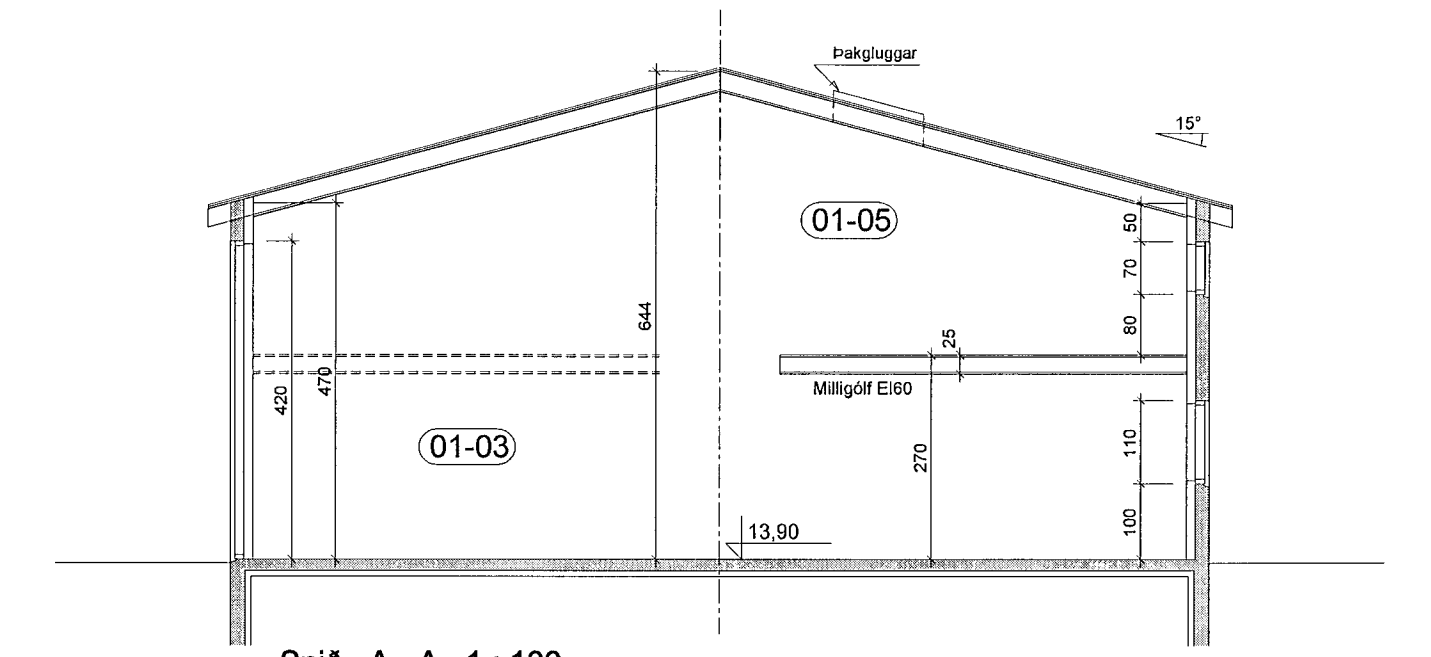

Sníð A - A 1 : 100

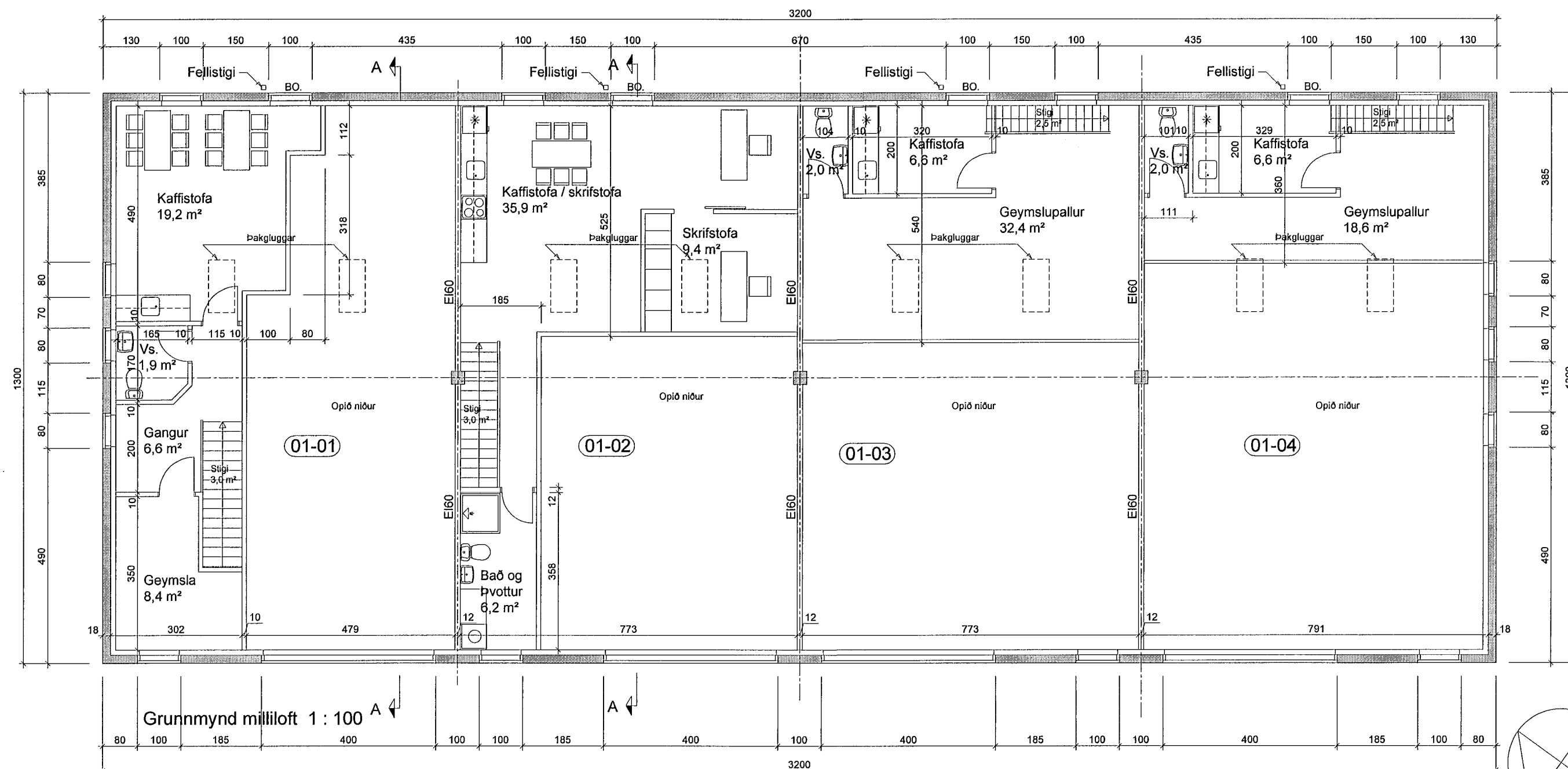

Grunnmynd milliloft 1 : 100 A

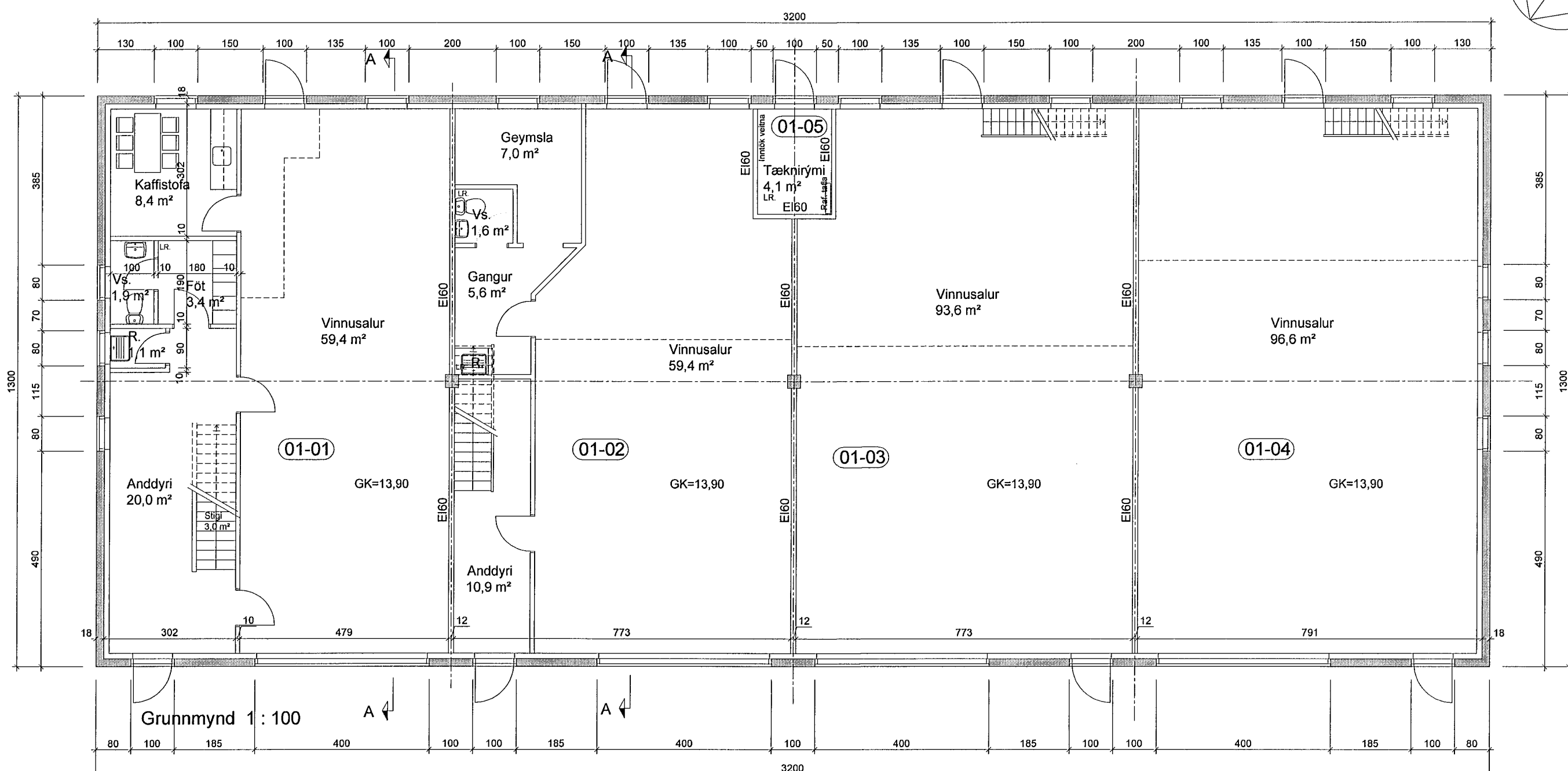

Grunnmynd 1 : 100 A

Rauðhella 14, 220 Hafnarfirði Landnr. 120049 og staðgreinir 1400-1-69000140 er iðnaðarhúsnæði byggt árið 2000. Byggingin er steinsteypt á hefðbundinn máta, einangruð og múrhúðuð að innan og með steinaðri áferð að utan. Þak er hefðbundið útlöftað timburþak, klætt með furuborðum, þakpappa og þakstáli. Einangrað með 180 mm steinull og klætt að innan með 12 mm gíspötum. Brunanótstaða burðarvirkis minnst R60. Einangrað er niður með söklum og undir gólflötu með 50 mm plasteinangrun og útveggir með 100 mm plasteinangrun. (WV/m²K 18°C T>10°C) Gluggar og hurðir eru úr timbri og glerjað er með tvöföldu gleri. Í einingum eru mismunandi stór milliloft, notuð sem aðstaða starfsfólks eða sem geymslu loft. Gólf í milliloftum er EI60. Öll gluggalaus rými eru með vélrænni loftræsingu. Allar nýjar klæðningar í fl 1 og frágangur miðast við gildandi byggingarelugerð.

Stærðir:
416 m² og 2385,8 m² bruttó.
Lóð 1470 m² og nýtingarhlutfall 0,28

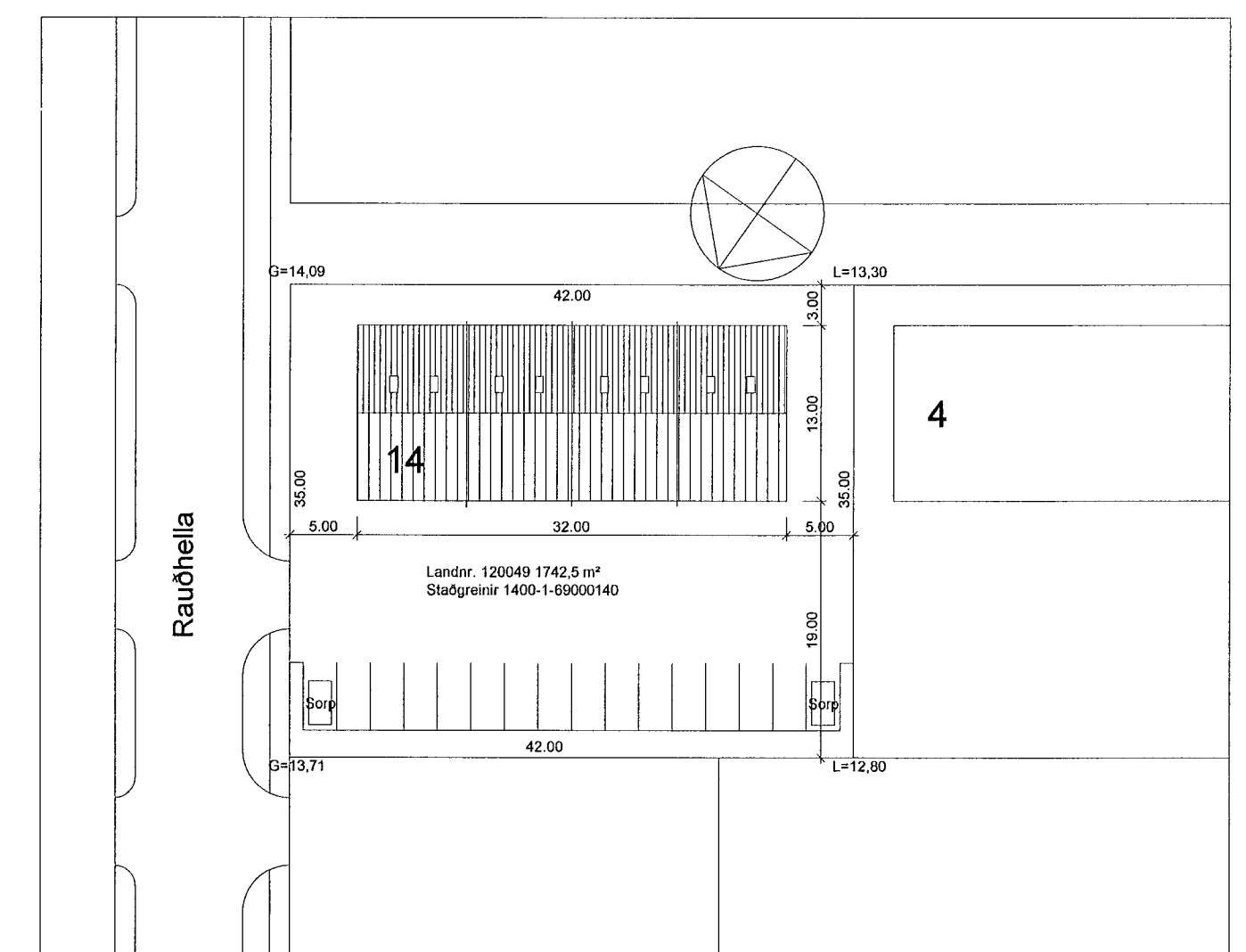

Afstöðumynd 1 : 500

VERKHEITI Rauðhella 14 Hafnarfjörður Staðfæring og breyting.	DAGS 23.05.2011	KVAREK A.J.
VERKHLUTUR Grunnmynd og sníð 1 : 100 Afstaða 1 : 500	BR 27.04.2012	TEIKN.NR. AF 1
ARKO Asmundur Jóhannsson 170441-4519	simi: netfang:	8992843 arko.aj@mi.is