

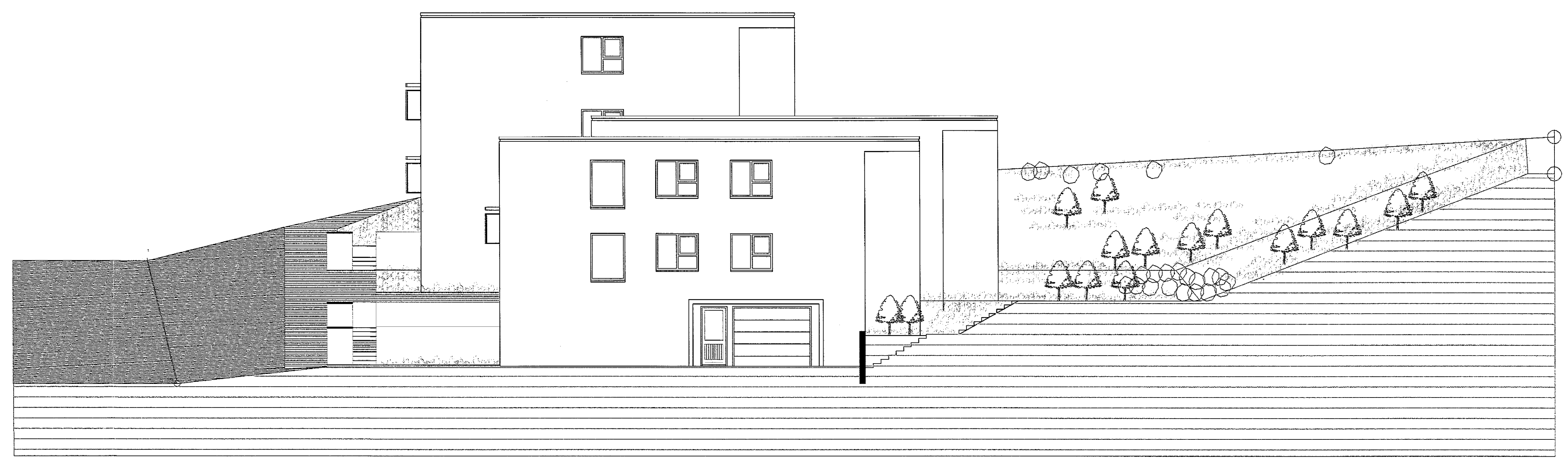

ÚTLIT SUÐVESTUR MKV. 1:100.



ÚTLIT NORÐAUSTUR MKV. 1:100.



ÚTLIT NORÐVESTUR MKV. 1:100.

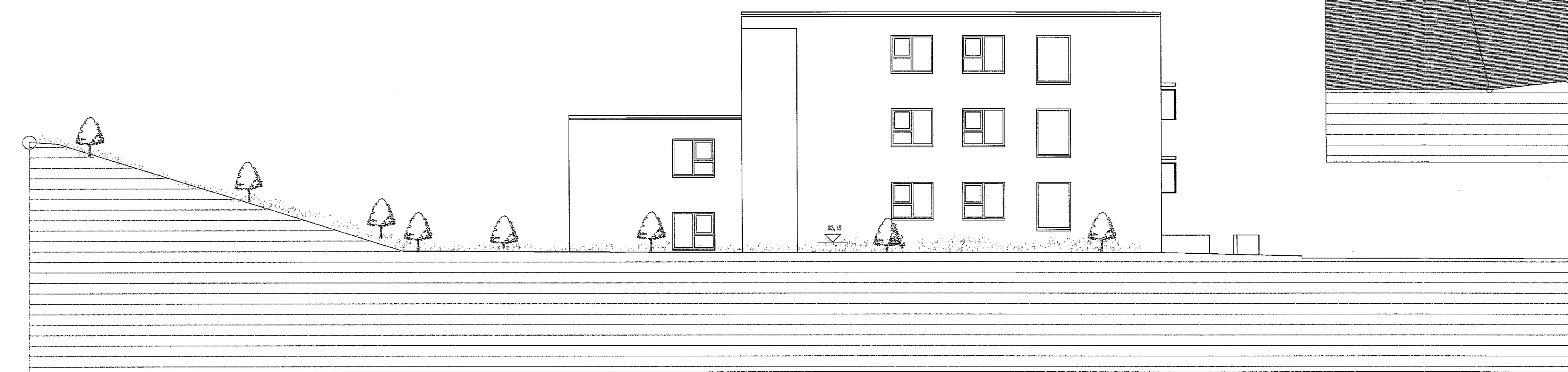

ÚTLIT SUÐAUSTUR MKV. 1:100.

DALSÁS 2 - 4 - 6 HAFNARFIRÐI.

Sigurður Þorvarðarson byggingafræðingur bfi.
Teiknistofan Strandgötu 11 220 Hafnarfirði.
Sími: 5651510. Netfang: teiknistofa@guimel.is
STH, teiknistofan ehf. kl. 510298-2769. KL aðalhönnuðar: 141250-4189.

Sýðingur:	Aðalspáðráttur.
Tekning:	ÚS.
Mælikvæði:	1:100. Dregið þannig: 18. apríl 2012.
Undirskrift:	25/11/13 <i>[Signature]</i>
Blað nr.:	4 af 5.
Breytt: Svölum á 1 hæð breytt í vörandi í nóvember 2013m svo og hæðarögu bakklár. Bakklár breytt settar sturtur í staðin í bakklár.	