

SJÁ TEIKN. NR.14

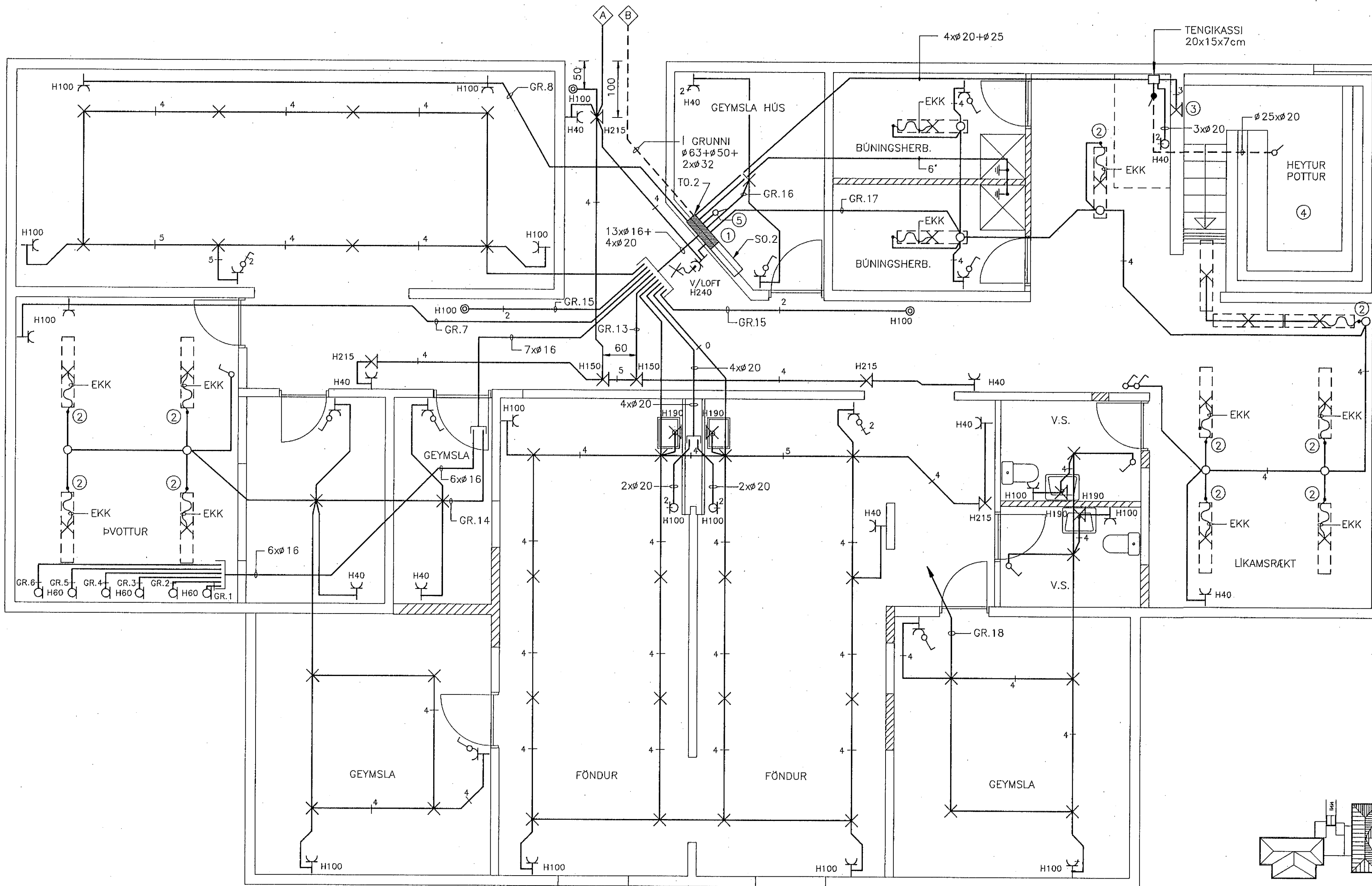

GRUNNMYND KJALLARI SUDURÁLMA MKV: 1:50

SKÝRINGAR:

- ① LÁGSPENNUSKÁPUR, MIDAD ER VÍÐ STRIEBEL OG JOHN 3/1A 800x800x215^m/m OG SMÁSPENNUSKÁPUR 2/1A 800x550x215^m/m, EÐA SAMBÉRILEGT.
- ② ÞÍPA ENÐAR SLÉTT VÍÐ LOFT, STRENGUR EKK DREGIN Í PÍPU OG Í LAMPA.
- ③ LAMPI UNDIR VATNSYFIRBORDI, SJÁ SÉRMYND UM DÆMIG. FRÁGANG.
- ④ JARDBINDA (SPENNUJAFNA) SKAL VEL Í KRINGUM HEITAN POTT.
- ⑤ STRENGRENNNA MILLI TAFLNA Á HÆÐUM, INNFELÐ Í VEGG.

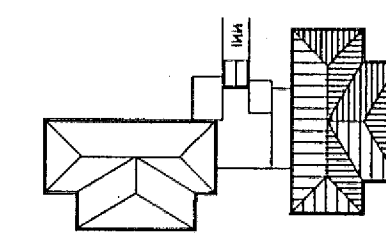

LYKILMYND

BYGGDAVERK HF.
 HEYKJAVÍKURVEGI 60 SÍMI 54644

F:\VERK\2073\TEIKNING\GRUNNM\KJA-SUD.OWG 25-03-92 10:41

HS 2073

Kvarði 1:50 cm 0 1 2 3 4 5 6 7 8 9 10 11 12 13 14 15 16 17	Breyting D	Breyting C	Breyting B	Breyting A	Verkheiti SÓLVANGSVEGUR 1-3 HAFNARFIRDI	Verkhliuti / Verknúmer LÁGSPENNA KJALLARI, SUDURÁLMA
	Hannað JOS/JPA	Teiknað EN	Yfirritað <i>[Signature]</i>	Dags. FEB.'92	Samp.	Teikningarnúmer 45-2-5298
					Rafhönnun Ármúla 42, sími 91-84833	Blað nr. 2