

Upprunalegur hönnuður:  
FORM + RYMI  
Björgvín Snæbjörnsson, Arkitekt F.A.Í

Þessi aðalteikning er unnin sem reyndarteikning,  
\*eins og byggt.

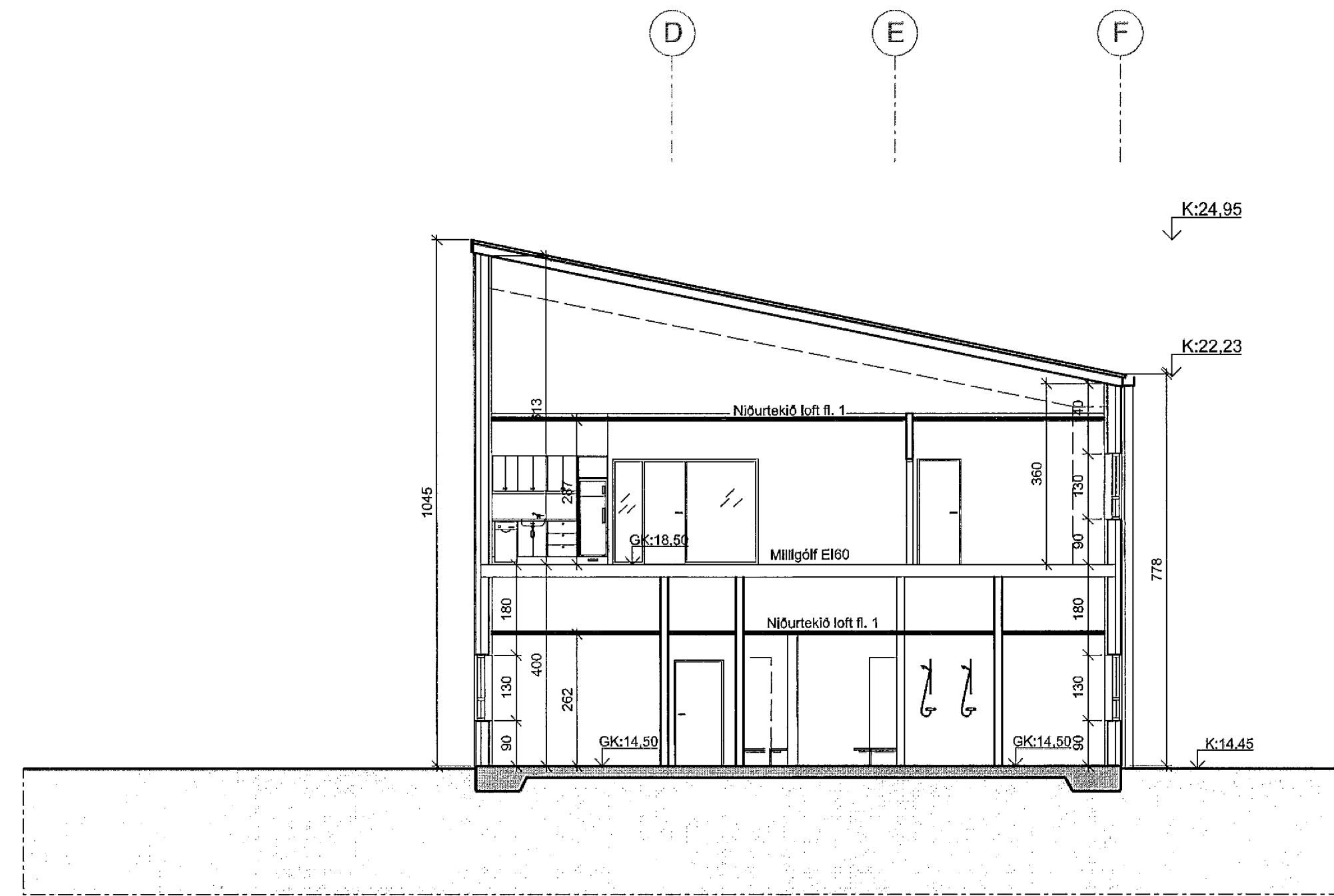

**B-B**  
10-03  
SNEIÐING 1:100  
Sneiðing B-B  
10-04

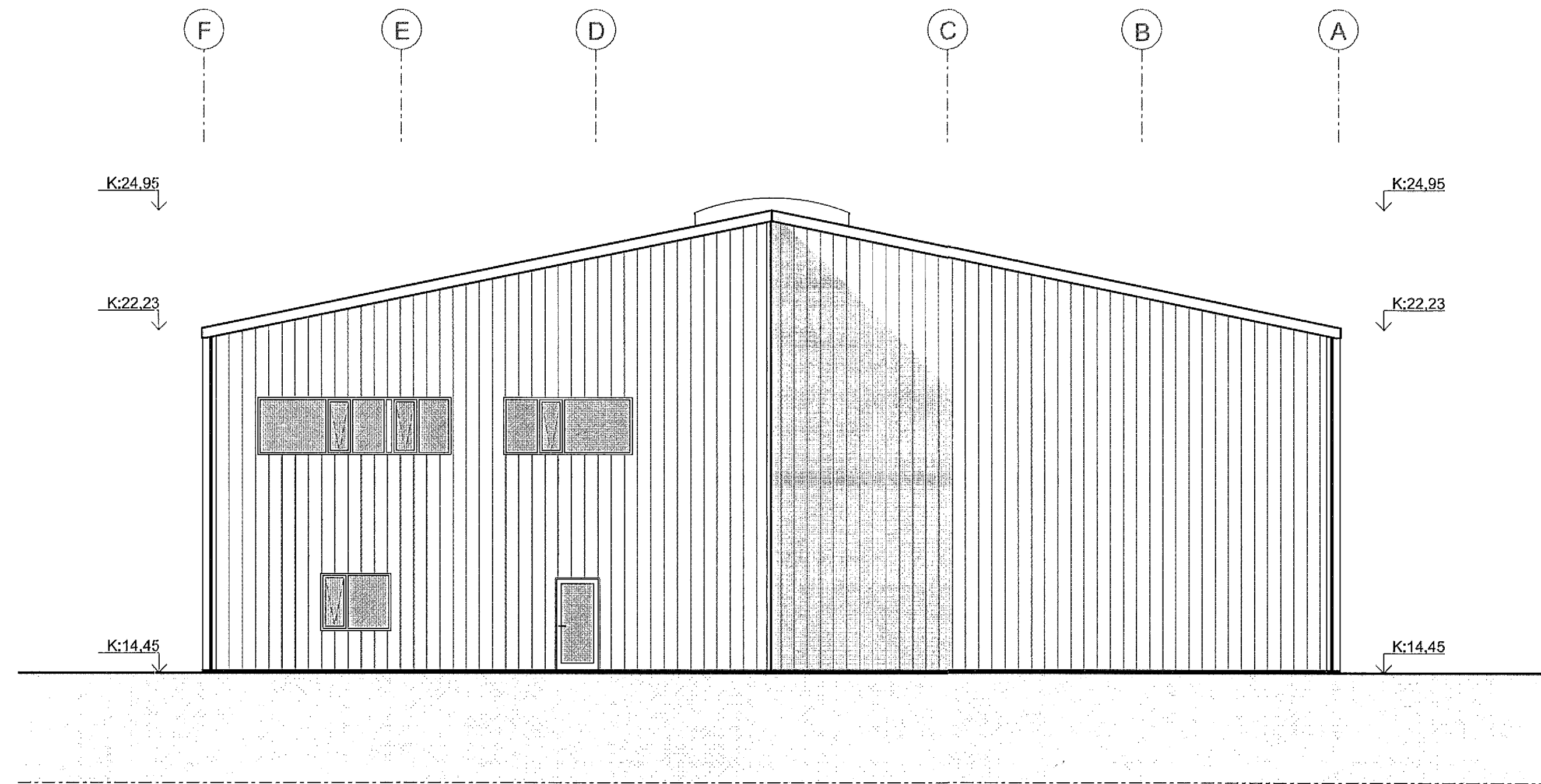

**ÚTLIT 1:100**  
NORÐUR

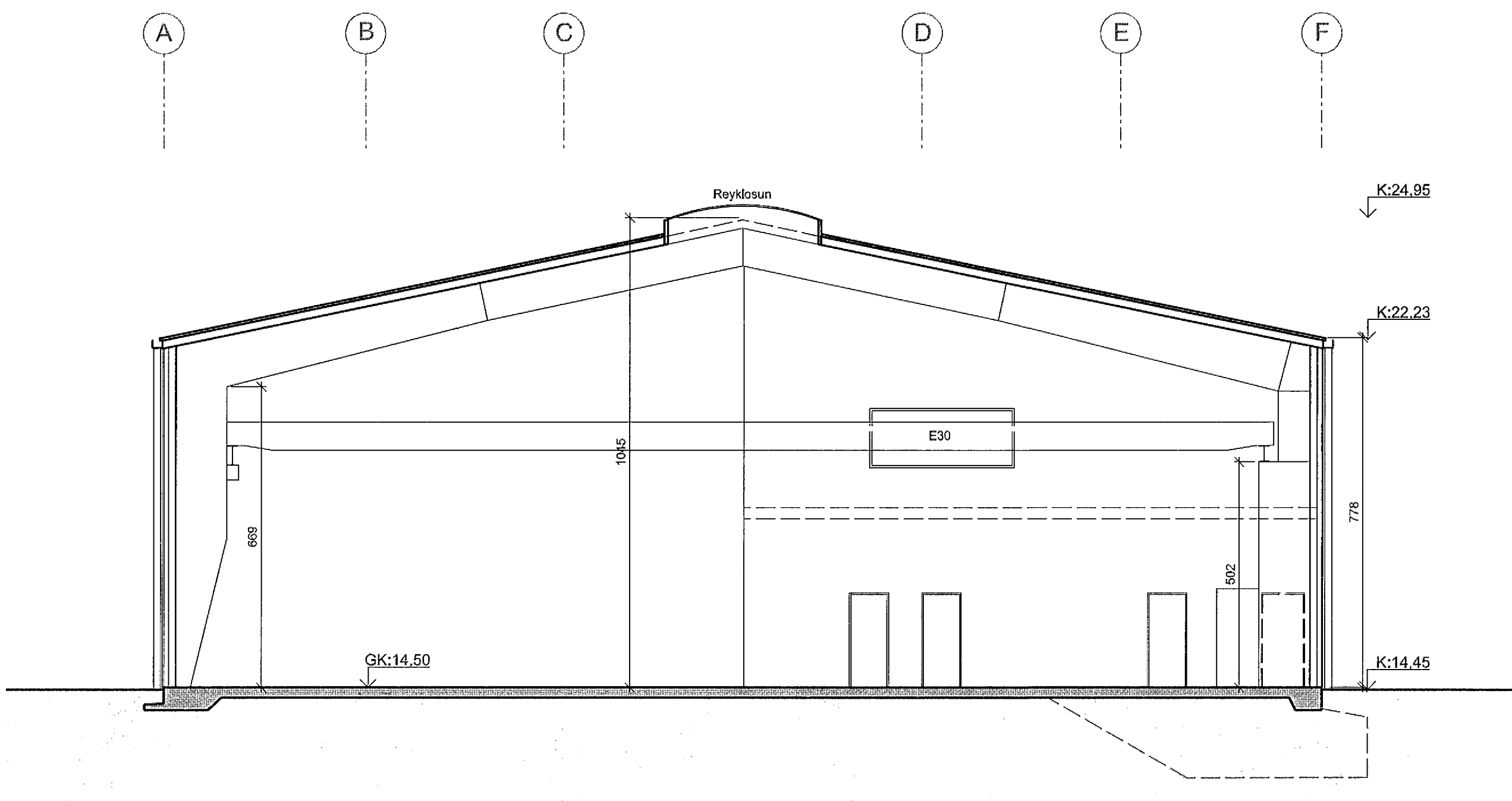

**A-A**  
10-03  
SNEIÐING 1:100  
Sneiðing A-A  
10-04

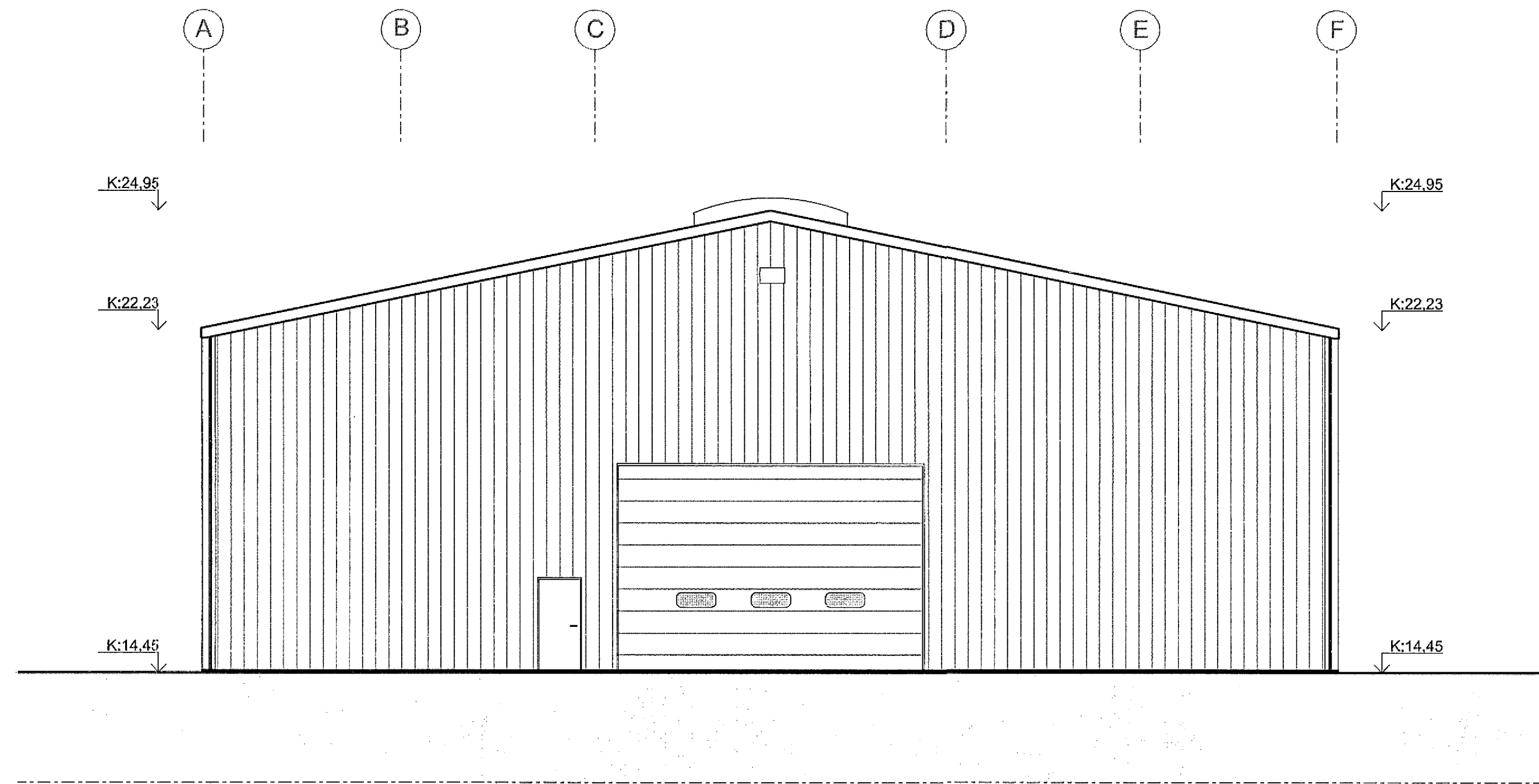

**ÚTLIT 1:100**  
SUDUR

HEILBRIGÐISEFTIRLIT  
HAFNARFJARDAR-  
OG KÓPAVOGSSVÆÐIS  
Garðatorgi 7 - 210 Garðabæ

20.11.2013  
[Signature]

ÚTGÁFA 1 TILBOÐAD 1 YFERFARID 1 DAGB  
SNEIÐINGAR

ASK ARKITEKTAR EHF  
SHELLOTTU 101 REYKJAVÍK  
SÍM 515 0000 FAX 515 0319  
www.ask.is

ÁRSTUN AÐALHÖNDUÐAR

Höfundur: [Signature]  
Höfundur: Hólmur Halldórsson Arkitekt F.A.Í  
E-0301228-1049  
h@ask.is



|          |                                 |          |            |
|----------|---------------------------------|----------|------------|
| VERNEFNI | ISHELLA 10<br>220 HAFNARFJÖRÐUR | SKALA    | 1:100      |
| TEIÐING  | ADALTEIKNING                    | TEIÐING  | ÖN / LGS   |
| TEIÐING  | SNEIÐINGAR A-A OG B-B           | TEIÐING  | HMFI       |
| TEIÐING  | ÚTLIT NORÐUR OG SUDUR           | TEIÐING  | 14.10.2013 |
| VERN. N. | 1337                            | VERN. N. | 10-05      |

ÖLL AÐRIT OG AFTUR TEIÐINGAR ER HAD SAMHYGGI ASK ARKITEKTA, SÖR SKAL MÆLA ÖFF AF TEIÐINGU.