

Lóðarstærð er 315,0m², nýtingarhlutfall=0,58

KÓLNUNARTÖLUR (hámarks-gild) :

- Útveggir 0.4 W/m²K
- Útv. (vegið meðaltal) 0.85 W/m²K
- Þak 0.2 W/m²K
- Gólf á fyllingu 0.3 W/m²K
- Gluggar og gler 2.0 W/m²K
- Gluggar og gler 3.0 W/m²K
- RV= Inntak rafveitu
- S= Inntak síma
- LR= Loftæst rými
- GN= Niðurfall
- PNF= Þakniðurfall

→ 80 Björgunarop

— 60 Veggir og hæðaskil með merktri brunamótstöðu.

— 100 Hurðir og gluggar með merktri brunamótstöðu.

☐ R Ræykskynjarar

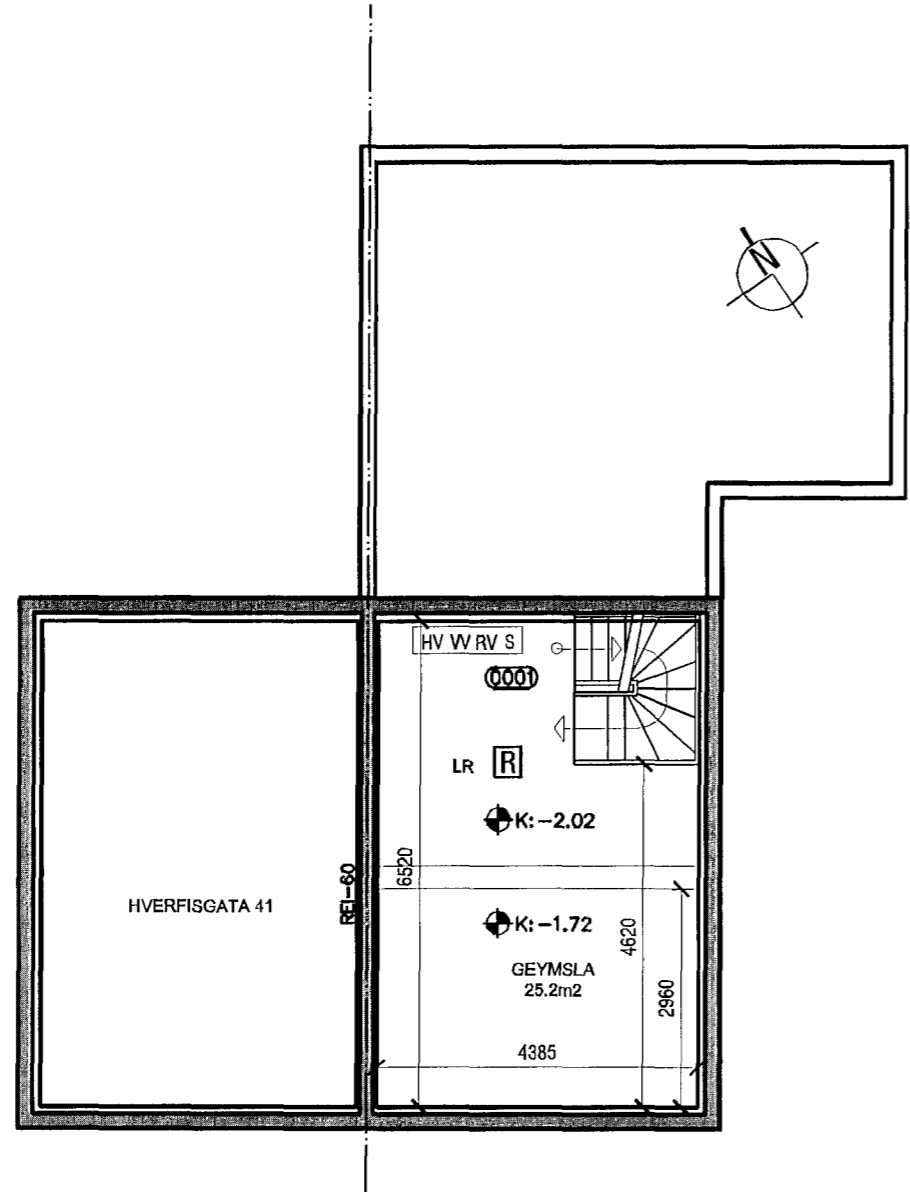

GRUNNMYND KJALLARI

mkv. 1:100

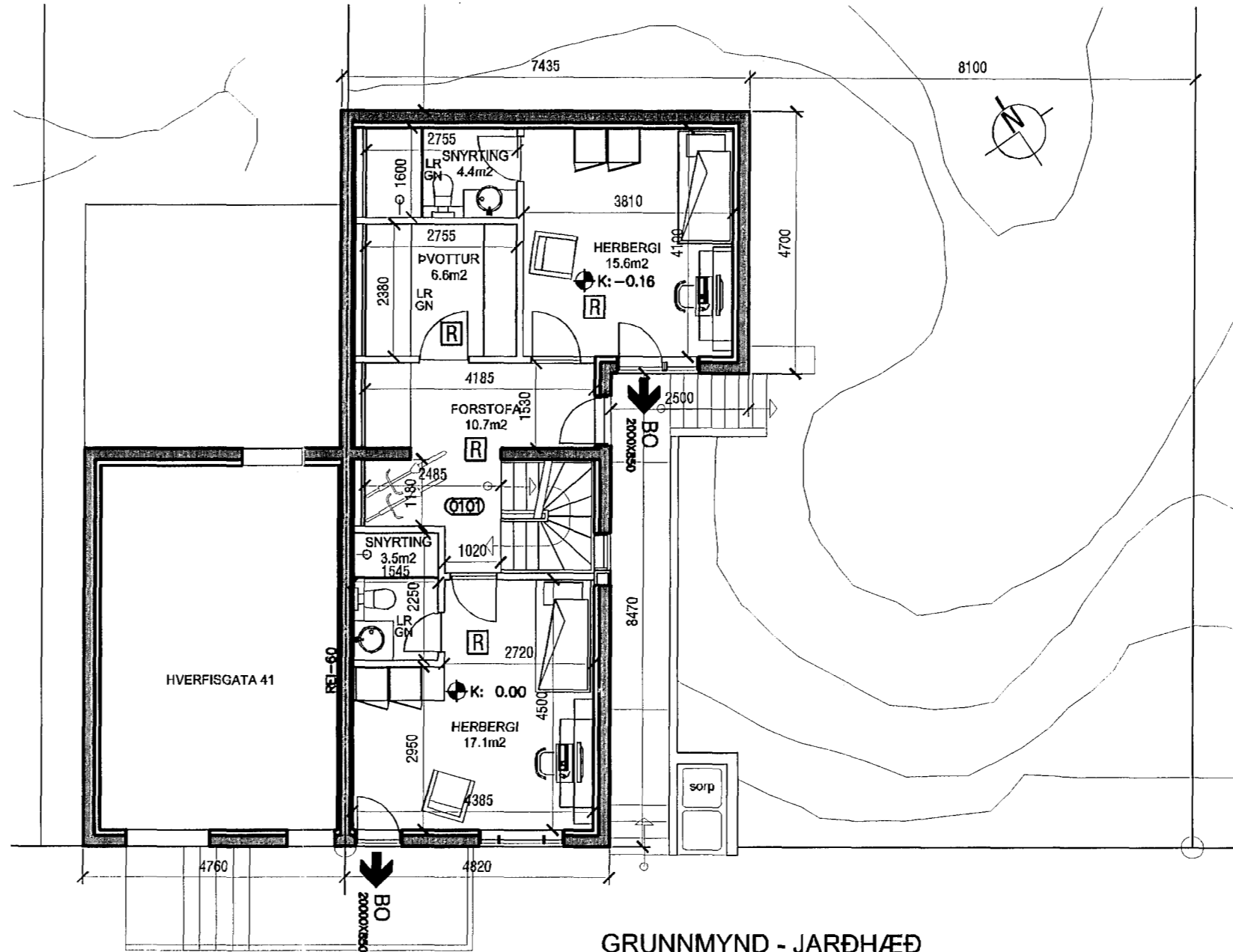

GRUNNMYND - JARÐHÆÐ

mkv. 1:100

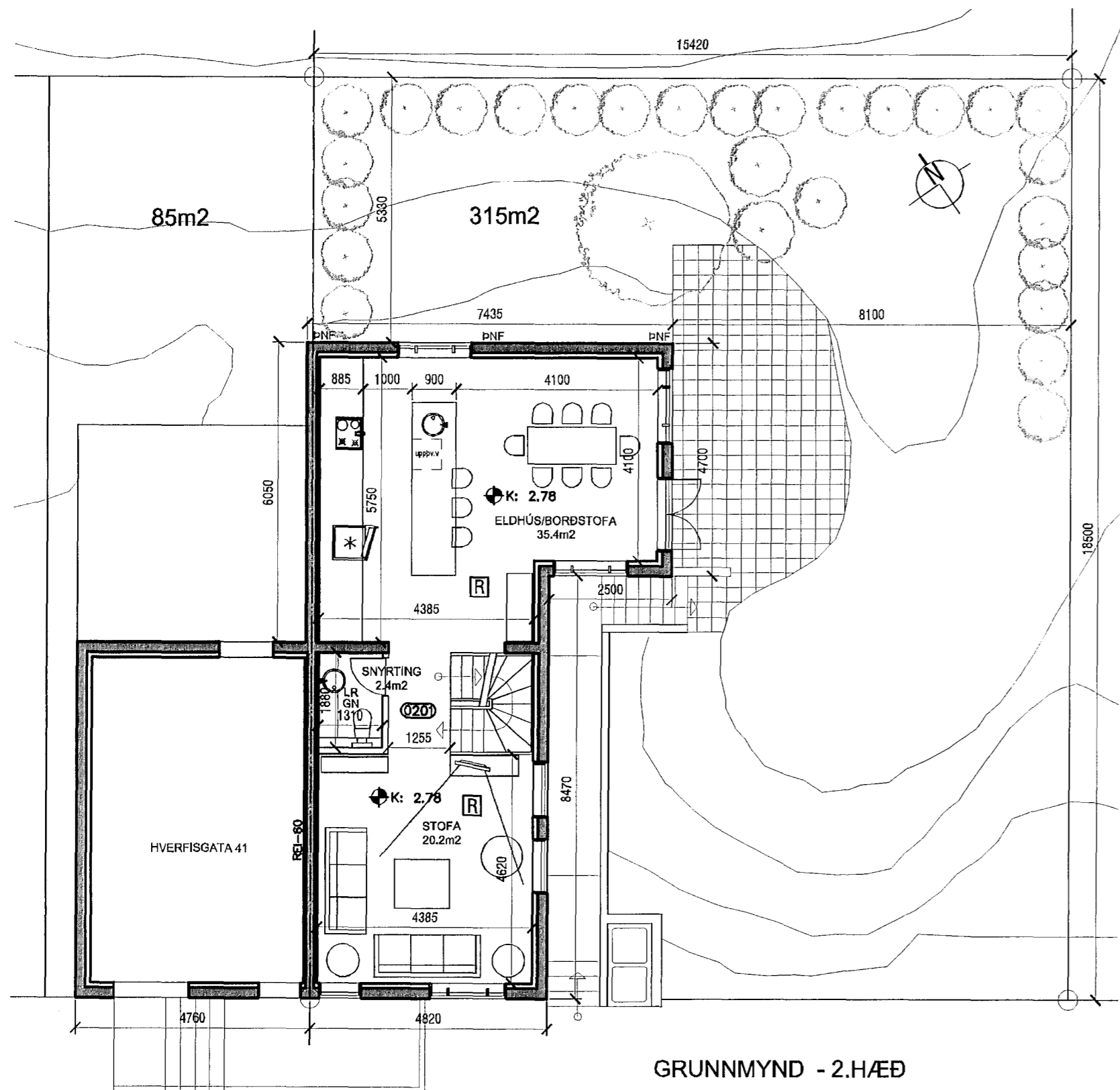

GRUNNMYND - 2.HÆÐ

mkv. 1:100

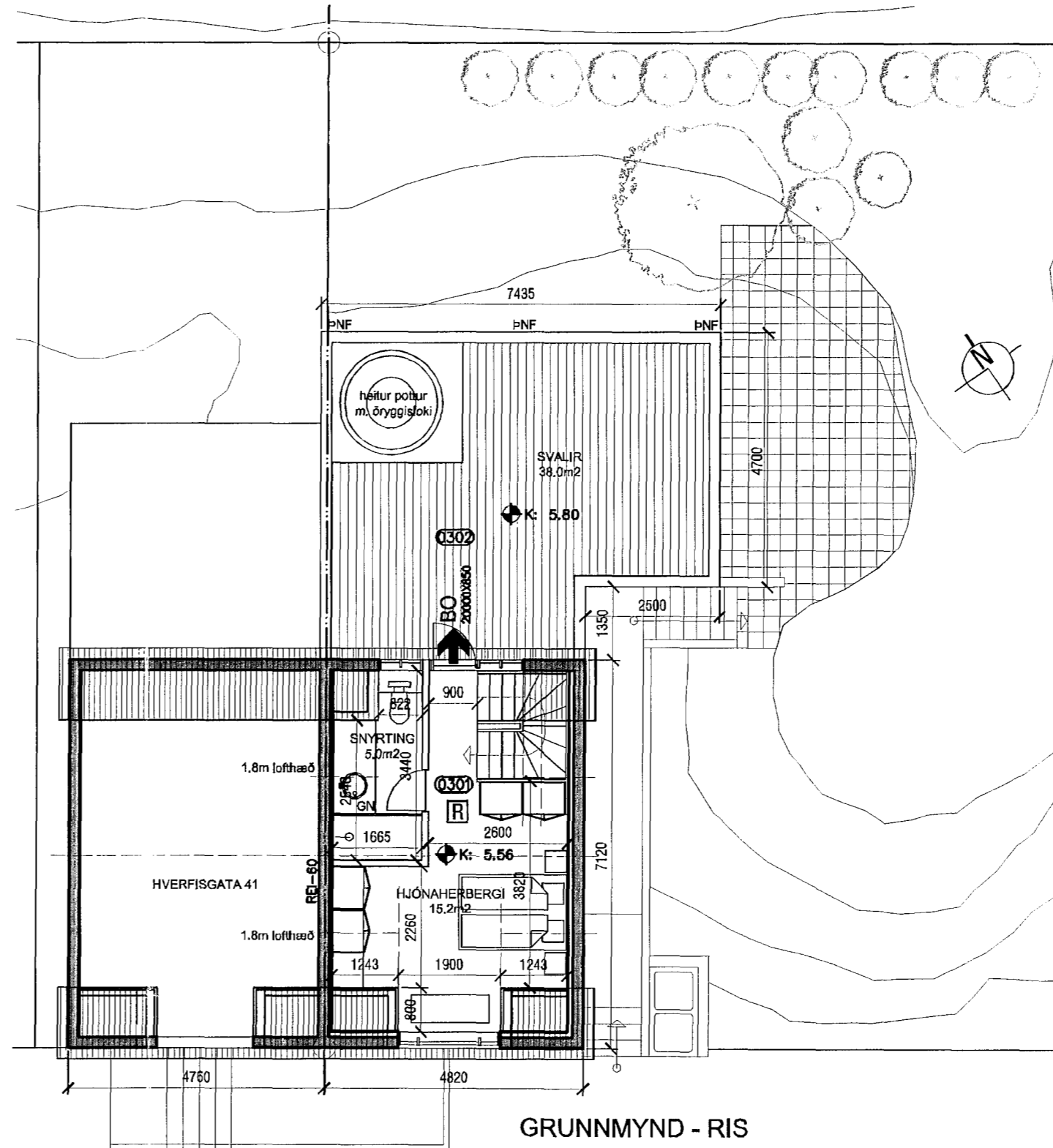

GRUNNMYND - RIS

mkv. 1:100

Samþykkt þann
11 NOV. 2013
Byggingafulltrúinn í Hafnarfirði
F.h. Brynjar Rafn Ólafsson

LÝSING ERINDIS

Hverfisgata 41 / 41A er byggt árið 1925. Húsið (kjallari, hæð og ris) er staðsteypt og hvílir á steyptum sökkil og kjallara. Þak hússins er hefðbundin timburpak með bárujám. Innveggir eru ymist steyptir eða úr grind klæddri spónaplötum eða gipsi. Gólf eru úr timbr.

Fyrirhugaðar breytingar á Hverfisgötu 41A felast í því að ný gólf verða sett í húsið, innra skipulagi þess breytt frá fyrri uppdráttum, og viðbyggingu eftir teikningum Arkitektastofunnar við Austurvöll frá 1988 verður haldið áfram, þó í brátt mynd. Kjallari (niðurflokkur 1.hæð) hefur þegar verið steyptur og fylgja fyrirhugaðar breytingum þeim útlitum sem fyrir eru, og eins og á fyrri uppdráttum er gert ráð fyrir einni hæð ofan á kjallarann og þaksvolum sem verða aðgengilegar úr risi. Gert er ráð fyrir heitum potti á þaksvolum.

ÞAK. Timburpak er á húsinu, klætt með borðklæðningu og bárujám. Þakhalli á eldri hluta hússins er 41°, en þak á nýbyggingu er flatt. Þak-kvistir verða bæði á fram- og bakhlið hússins. Flatt þak viðbyggingar er gert úr staðsteyptri plötu, einangraði að utan með a.m.k. 200mm þykkri polystyren einangrun með vatnshalla og klæddri PVC þakdúk. Ofan á dúk kemur léttur timburpallur.

ÚTVEGGIR. Útveggir eldra húss eru 200mm staðsteyptir og verða einangraði að innan með 100mm steinullareinangrun. Útveggir í nýbyggingu verða 180mm staðsteyptir, einangraði að innan með 100mm steinull.

GLUGGAR. Gluggar eru hefðbundnir timbugluggar með tvöföldu gleri.

SÖKKULL OG GÓLFPLATA. Sökkull eldra húss og gólfplata er úr steinsteyptu, en gólf í nýbyggingu verða timbugólf styrkt með stábitum.

INNVEGGIR. Innveggir eru úr 100mm timbrugrind klæddri spónaplötum eða gipsi.

LAGNALEIÐIR OG NIÐURFÖLL. Gólfhitalagnir verða í húsinu. Inntök veitna í samráði við viðkomandi veitustofnanir. Koma skal fyrir gegnumstreymisniðurföllum í öllum votrymum lóðar, þ.e. snyrtingum og þvottahúsi, og í bílageymslu.

BRUNAVARNIR. Veggur milli Hverfisgötu 41 og 41A verður REI-60. Klæðningar í húsinu skulu ekki vera lakari en í flokki 2. Í hverju svefnherbergi skal vera samþykkt björgunarop. Koma skal fyrir ræykskynjurum skv. grunnmynd. Öll efni og vinna skulu vera í samræmi við byggingarreglugerð, viðkomandi ÍST staðla og reglugerð um brunavarnir.

LÓÐARFRÁGANGUR. Frágangur lóðar á lóðamörkum skal unnin í samráði við lóðarhafa aðliggjandi lóða.

STÆRÐIR SKV. SKRÁNINGARTÓFLU:

- ÍBÚÐARHÚS: Heildarflatarmál / birt flatarmál: 183,4m²
- Heildarrúmmál: 615,9m³
- Skíplarrúmmál: 434,111m³

Lóðarstærð er 315,0m², nýtingarhlutfall=0,58

AOK

KARI EIRIKSSON arkitekt FAÍ - kt: 070365-4059 - VERKSTÆÐI ARKITEKTA ehf
Gunnarssundi 5 - 220 Hfj. - sími: 699 0999 - email: aok@aok.is - www.aok.is

HVERFISGATA 41A - HAFNARFIRÐI
BREYTINGAR OG ENDURBYGGING **12/16**

ADALUPPDRAÐTÚR mkv: 1:100

grunnmyndir byggingarlýsing **0201**

hannað: KE teiknað: KE dags: 27.09.2013

breyting A:
breyting B:
breyting C:
breyting D:

A2 ATH! Öll mál eru í millimetrum. Öll vafatrúli skal bera undir hönnuð. Málóð ekki af teikningum, Öll mál athugið á staðnum. Öll afnot og afritun teikningar, að hluta eða í heild, er háð skriflegu leyfi höfundar.