

Skýringar
Breyting á innra skipulagi 2. hæðar.
Bætt er við milli lofti á verkstæði 30,0m² það er byggt upp með státsúlum og bitum. Einnig er settur upp nýr veggur.

Suðurlítil húsnæði:
Tveggja hæða steinsteypt húsnæði með máltaðri utan og málað, einangrað og múrhlúðað innan. Gluggar eru og hurðir eru úr timbr.

Norðurlítil húsnæði:
Alaburðarkerfi er uppbyggt úr steyptum súlum með forsteyptum söltulúum í þaki. Veggir eru steinsteyptir og/eða klæddir með einangruðum samlokuningum. Þak er hefbundni timburpak klætt með þakpappa og þakstall.

Brunavarnir:
Húsið er ínaðarhúsnæði þar sem starfrækt er bifreiðaverkstæði og skrifstofur því tengdu.

Húsinu er skipt upp í 6 brunahöf sem aðskilin eru með EI60 og REI60 veggjum eða hæðarsúlum og EI-CS30/60 hurðum

- Lager á 1. hæð.
- Þvottur/þrif á 1. hæð.
- Sprautun/réttingar á og verkstæði 1. hæð.
- Verkstæði á 1. hæð og skrifstofur á 2. hæð.
- Verkstæði/lager/kaffistofa/snyrtng og lager á 1. hæð.
- Skrifstofur á 2. hæð.

Brunaþol burðarvirkis:
Burðarvirkni milli höfuðs er REI60, hluti af burðarvirkni milli höfuðs er stöðlar og súlur sem þarf að verja l.d. með eiddvarnarsíningu þannig að brunapól verði R60.

Flötaleiðir:
Úr skrifstofum á 2. hæð eru ljósgarapar með fellistiga. Flötaleiðir eru sýndar á aðaleikningum. Allar hurðir í flötaleiðum eiga að vera auðopnlegar án lykils í flötaleiðina.

Klæðningar:
Allar vegg og loftklæðningar skulu vera í fl. 1.

Brunavörðunarkerfi:
Húsinu er sjálfvirk brunavörðunarkerfi með tengingu til viðkerndrar vaktstöðvar. Kerfið er þjónustað af aðila viðkerndum af Mannvirkistofnum.

Úr ljós og neyðarlýsing:
Útganga- og neyðarlýsing í byggingunni eru í samræmi við byggingarreglugerð. ÚT-ljós ásamt rýmingarleiðum og brunaslöngum eru sýnd á grunnmynd.

Slökkvæði og slöngukefli:
Í húsinu eru slöngukefli eins og aðalupprættir sýna. Handslökkvæði verða sett við slöngukeflin og á öðrum stöðum í samræmi við klæðningar Mannvirkistofnunar og eldvarmaefritis. Slöngukefli skulu uppfylla ákvarðið ÍST EN 671-1 og vera í samræmi við ákvarðið byggingarreglugerðar. Handslökkvæði skulu vera skv. leiðbeiningum 165.BR1 og ÍST EN 3.

Reyklosun:
Reyklosun úr húsinu verður í gegnum dyr og glugga á byggingunni.

- Brunavarnarták:**
- STJORNSTÖÐ BRUNAVÖRÐUNARKERFIS
 - MERKTUR ÚTGANGUR
 - BRUNALANNA
 - HANDBÖR/ÞRÖS
 - VEGGUR
 - EI60-CS HURD
 - HANDBÖR
 - BJALLA
 - HURBARBEIÐLL
 - NEYÐARLÝSING
 - SJÁLFLYBAND ÚT-MERO

23.12.2013
HEILBRIGDISEFTIRLIT'S
HAFNARFIJARDAR-
OG KÖPAOGSSVÆÐIS
Ólafsson 7-210 Garðabæ
Rauðfjörðsson
12.2013

Njosta breyting sjá ský

C 12.12.13	Brunahélimum fekk að Gr 9 í 6	JMK
C 15.10.13	Skráningartölur setti 6 nýja íkoma, ómátt 83 ský.	AS
B 16.08.13	Skráningartölur og málflötum breytt	AS
A 22.08.00	Skráningartölur og málflötum breytt	PVG
	öðrgg breyting	nefn

Strendingur ehf.
Verkfræðingur / Hofnarfirði
Sími 565 5444, Fax 565 5441
Láskvöld 20.00
Hofnarfirði
Sími 565 5444, Fax 565 5441

Melabraut 18, Hafnarfirði
Grunnmynd 1 og 2. hæð

dagsetning: Júní 2000
teikn. nr: 101
málkvarði: 1:100/500

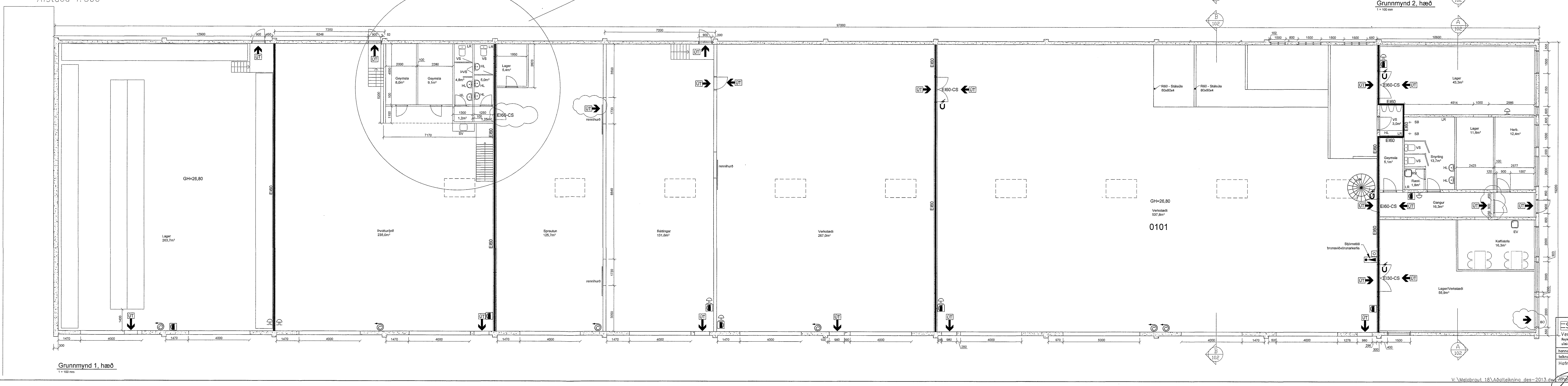
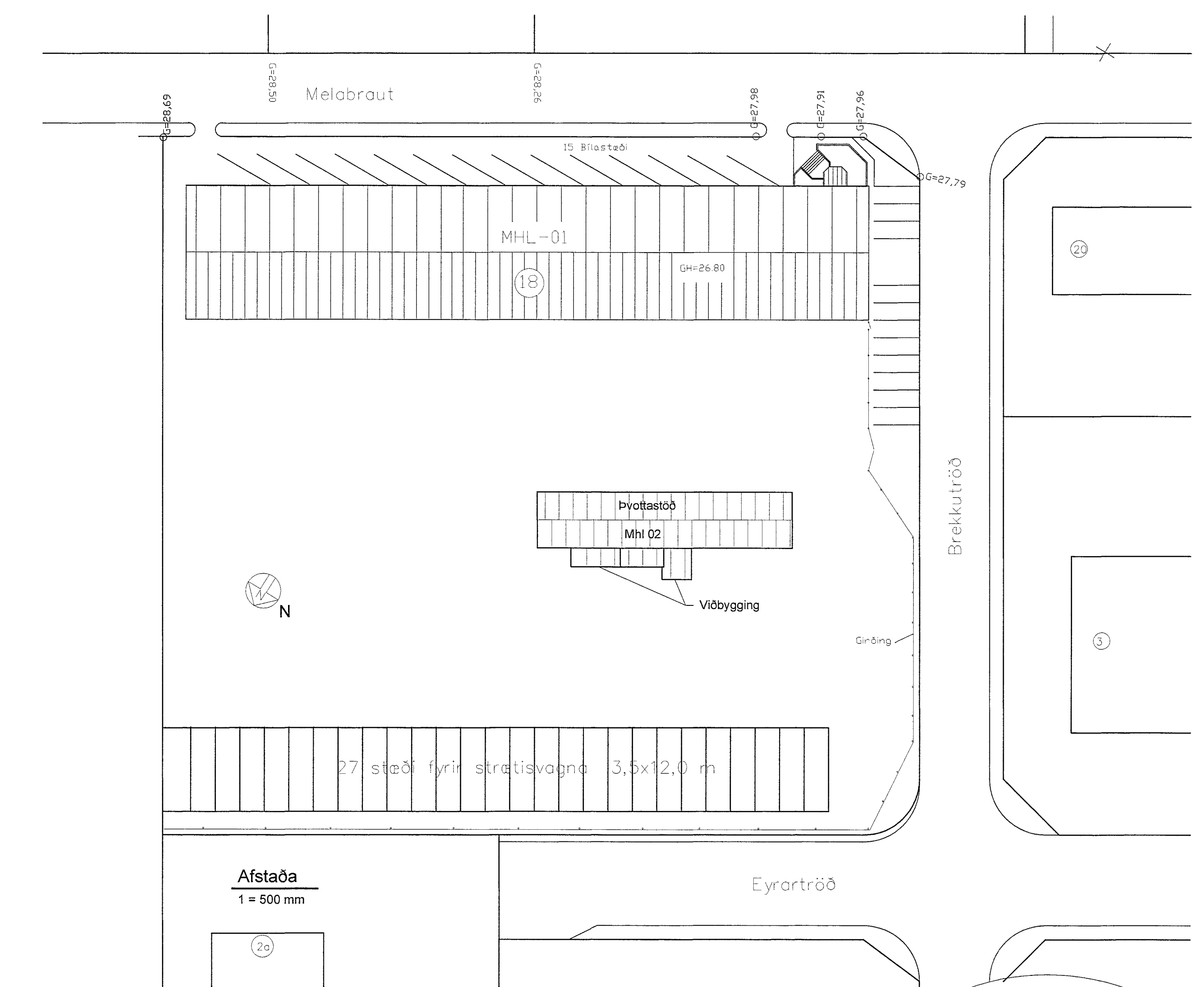
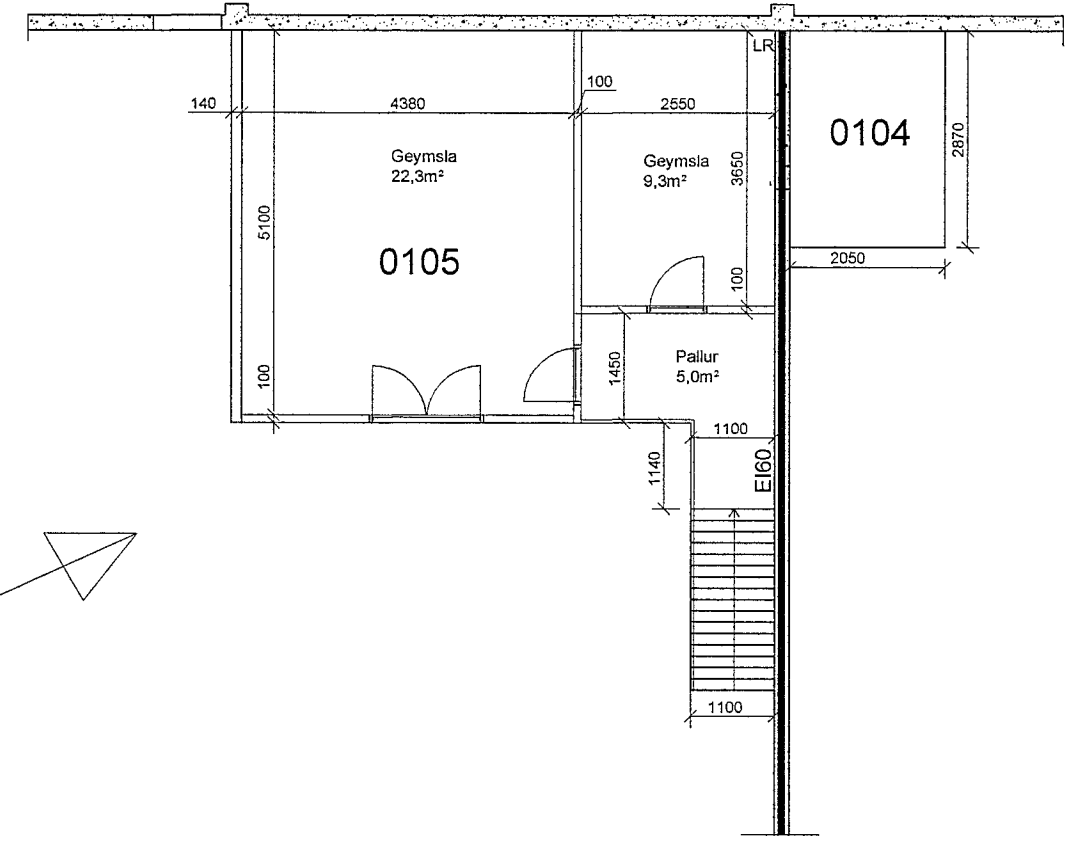
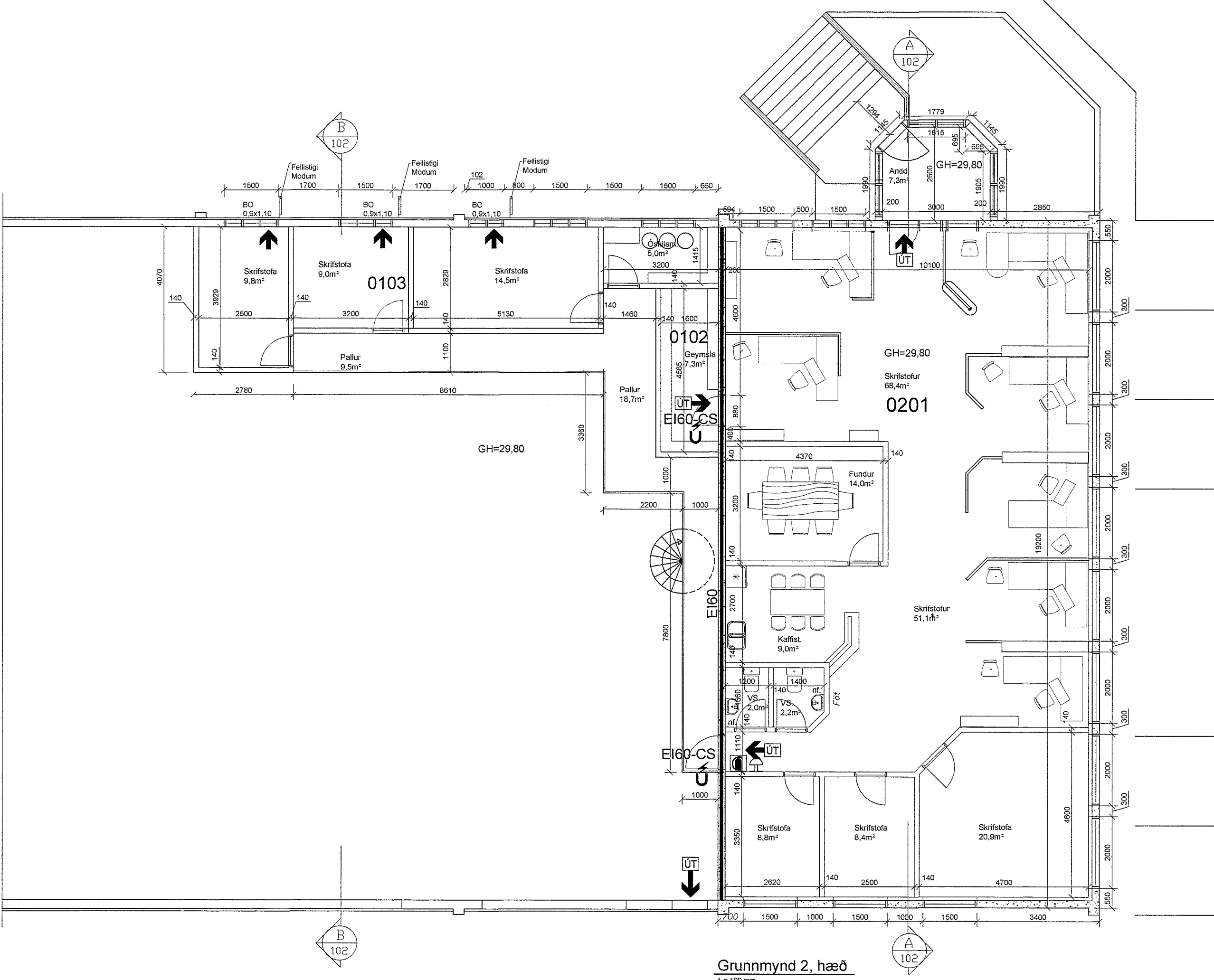

Njosta breyting sjá ský

C 12.12.13	Brunahélimum fekk að Gr 9 í 6	JMK
C 15.10.13	Skráningartölur setti 6 nýja íkoma, ómátt 83 ský.	AS
B 16.08.13	Skráningartölur og málflötum breytt	AS
A 22.08.00	Skráningartölur og málflötum breytt	PVG
	öðrgg breyting	nefn

Strendingur ehf.
Verkfræðingur / Hofnarfirði
Sími 565 5444, Fax 565 5441
Láskvöld 20.00
Hofnarfirði
Sími 565 5444, Fax 565 5441

Melabraut 18, Hafnarfirði
Grunnmynd 1 og 2. hæð

dagsetning: Júní 2000
teikn. nr: 101
málkvarði: 1:100/500