

Mjósund 10

Samþykkt þann
10 JAN. 2013
Byggingafrádrátturinn í Hafnarfirði
E.n. Pjetur Rafn Ólafsson

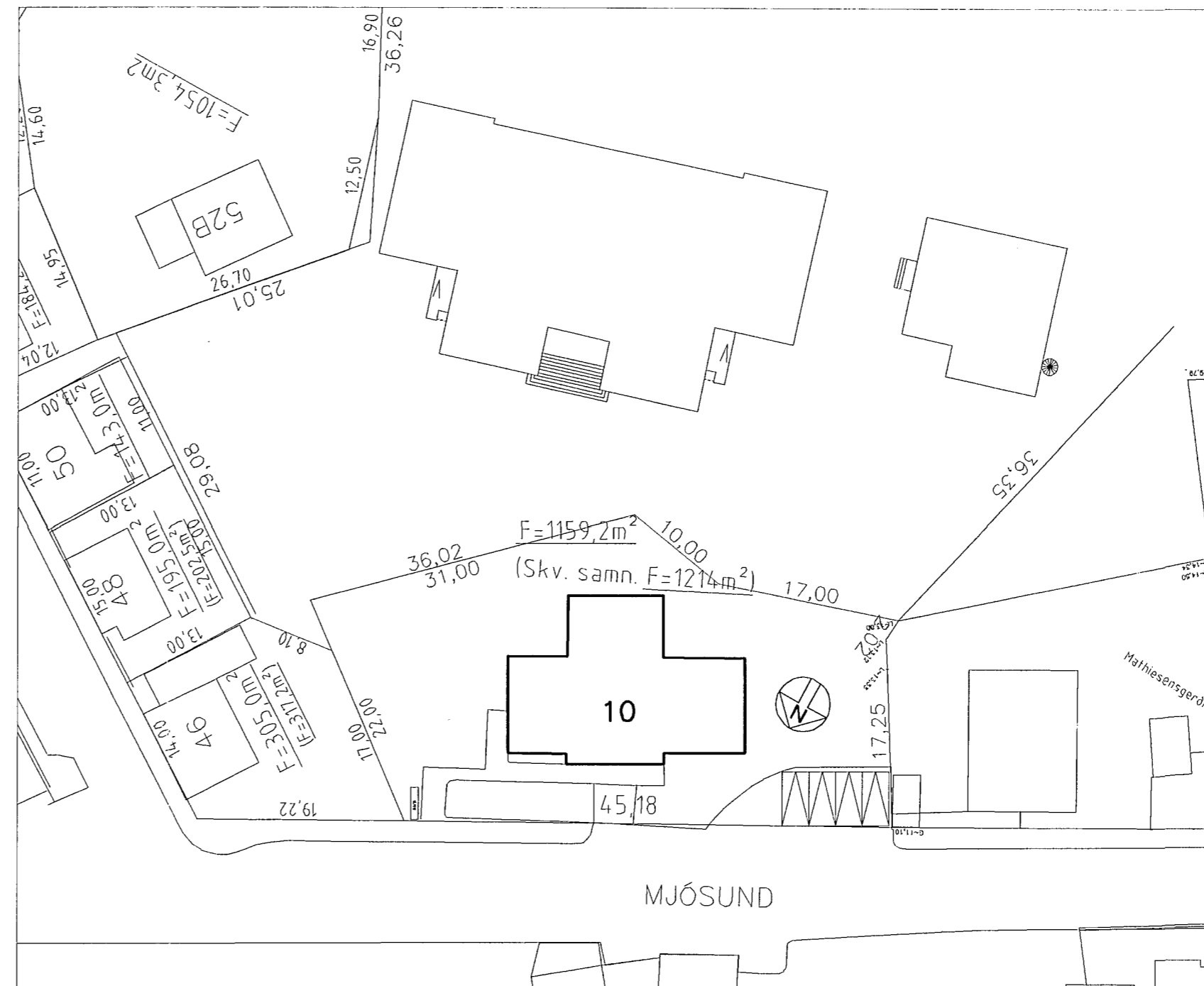
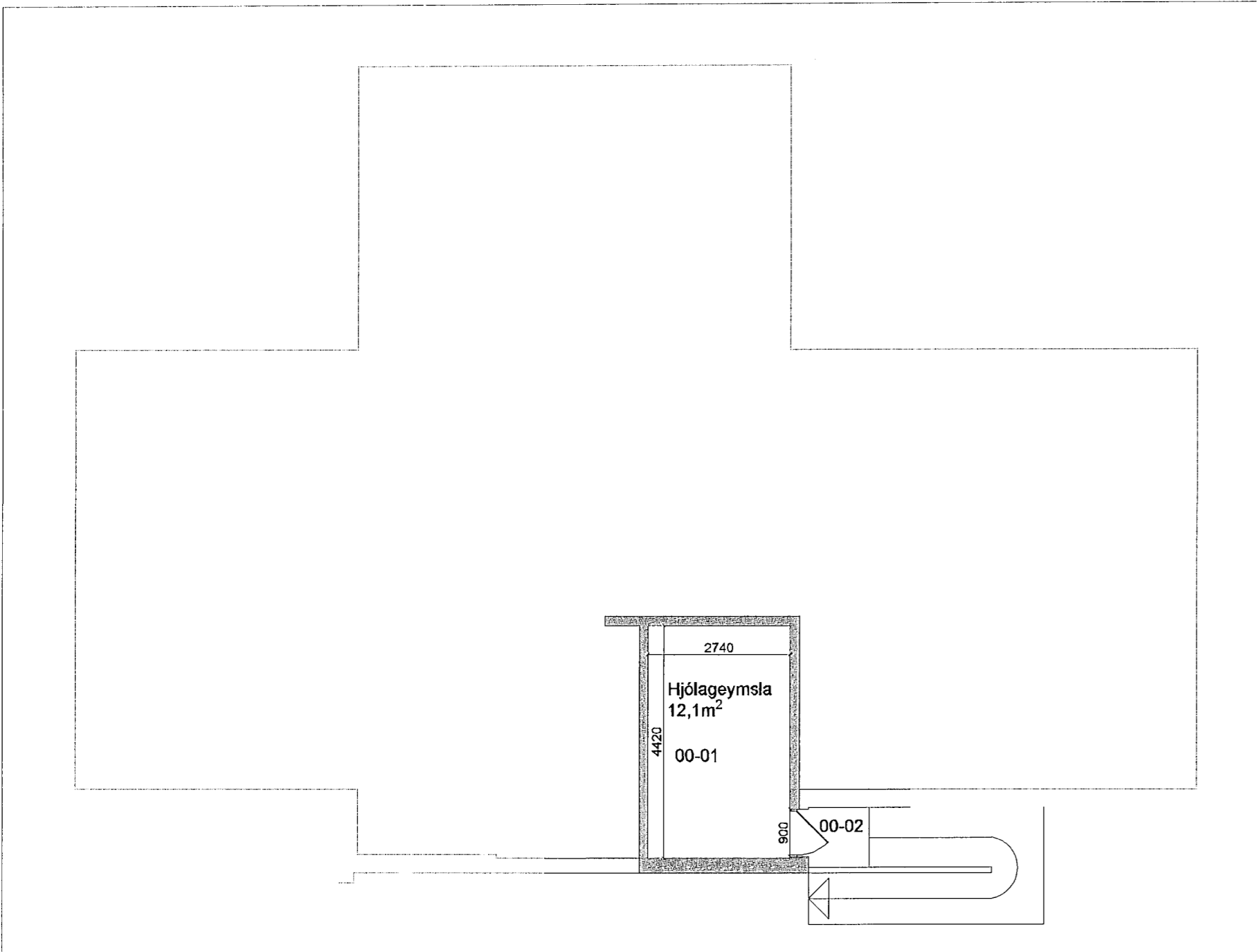

Grunnmynd Kjallari
mkv. 1:100

Afstöðumynd
mkv. 1:500

Byggingarár og starfsemi.

Húsið Mjósundi 10 Hafnarfirði landnr. 121934 er upphaflega teiknað og byggt 1955 sem bókasafn og lónskóli, 2004 breytt í félagsmiðstöð.

Breytingar 2013.

Fyrirhugaðar framkvæmdir við Mjósund 10 Hafnarfirði samkvæmt uppráttum Erlendar Árna Hjálmarssonar og Atla Erlendssonar dags 24. október 2013 eru eftirfarandi.

Húsinu verður breytt í íbúðarhús.

Um er að ræða 3 íbúðir, 2 á 1. hæð og ein á 2. hæð.

Sameiginlegt anddyri er fyrir íbúðir 1. hæðar en sér inngangur fyrir íbúð efri hæðar. Þá er sameiginleg hjóla- og vanganageymsla í kjallara fyrir allar íbúðir og verður aðkomu að henni gerð þannig að hún uppfylli ákvæði byggingarreglugerðar.

Breytingar á útliti eru óverulegar eingöngu breytingar á gluggum, bætt við svölum á 2. hæð, veröndum á 1. hæð. Þá er anddyri breytt það dregið inn og gerður sérinngangur að íbúð 02-01. Afstöðumynd er byggð á grunni frá skipulags- og byggingarfulltrúa.

Byggingarlýsing.

Burðarvirki.

Núverandi burðarvirki, undirstöður, útveggir, gólf og loftaplötur eru gerð úr steinsteypu. Burðarvirki svala er þannig að núverandi svalir 02-03 eru að hluta (2,5 x 2,5 m) steypar eins og þær eru nú eða öðru leyti eru svalir byggðar upp á timbri og stáli og klæddar að neðan með klæðningu í fl. 1.

Innveggir:

Núverandi innveggir eru steinsteyptir eða hlaðnir úr vikri. Allir nýir innveggir verða gerðir úr blikkstoðum, steinull og gipsplötum. Veggur er skilur af íbúðir 01-01 og 01-02 er gerður með tvær aðskildum ER 70 mm blikkstoðir cc 450 mm og svo tvöfalt 15,4 mm brunagífs hvoru megin, einangrað með 2 x 70 mm steinull.

Veggur þessi hefur brunamótstöðu EI90 og hljóðmótstöðu R'w = 55 dB sem er lágmarkskrafa samkvæmt ÍST45:2011 milli íbúða.

Aðrir nýir innveggir eru úr 90 mm blikkstoðum, 90 mm steinull, klæddir með 2 x 13 mm gipsplötum beggja vegna.

Gólf.

Á herbergjum, eldhúsum, göngum og anddyri verður parket á gólfum en í snyrtingum verða gólfplisar. Við niðurlagningu gólfeina skal taka mið af hljóðvist.

Loftræsing.

Í öllum herbergjum eru opnanlegir gluggar til loftræsingar. Á snyrtingum og öðrum lokuðum rýmum verður vélræn loftræsing í samræmi við kafla 10 í byggingarreglugerð, sama á við um eldhús.

Lagnir.

Nýjar frárennslislagir verða gerðar úr pottrörum m.t.t. eldvarra og hljóðs. Nýjar hita- og neysluvatnslagnir verða gerðar úr stáli.

Rýmingarleiðir.

Rýmingarleiðir er tvær úr íbúðum 01-01 og 01-02, ein um anddyri og ein um svalahurð. Rýmingarleiðir eru þrjár úr íbúð 02-01, ein um anddyri/stigahús og tvær um hvorar svali.

Brunaviðvörðunarkerfi.

Reykskynjarar verða í öllum herbergjum, göngum og sameignum.

Aðkoma slökkviliðs.

Íbúðir er á 1. og 2. hæð og er aðkoma slökkviliðs að húsinu aðgengileg frá Mjósundi, öll aðkoma góð, þá er aðkoma og aðstaða slökkviliðs öll hin besta á lóðinni. Þá er staðsetning slökkviliðs þannig að aksturstími þess að húsinu er ekki nema 4-6 mínútur.

Heilbrigðismál.

Almenn atriði.

Öll lokuð rými verða útloftuð með vélrænni loftræsingu svo og eldhús.

Sorpgæmslur.

Sorpgæmsla verður staðsett á suð-vesturhluta lóðar, tvö ílát fyrir hverja íbúð.

01.11.2013
A

Mjósund 10	Landnr. 121934	TEIKN. NR. 101
EFNI: Afstöðumynd, grunnmynd kjallara		MÁL: 1:100
		DAGS: 28.09.2013
Hönnuðir: Erlundur Á. Hjálmarsson, byggingafræðingur, Kt.:100355-5239 Atli Erlendsson, hönnuður, Kt.:281181-7189		