

ERLUÁS 14, 16 OG 18 HAFNARFIRÐI.



Samþykkt þann

15 OKT. 2001

Byggingafulltrúinn í Hafnarfirði
F.h. Kristján Þórarinnsson

KJP

ÓGILTGildi

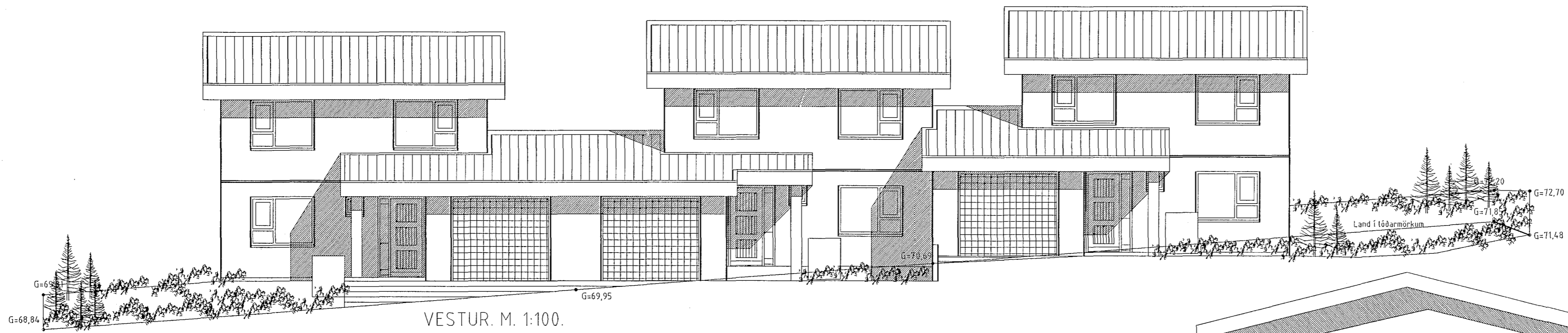

VESTUR. M. 1:100.

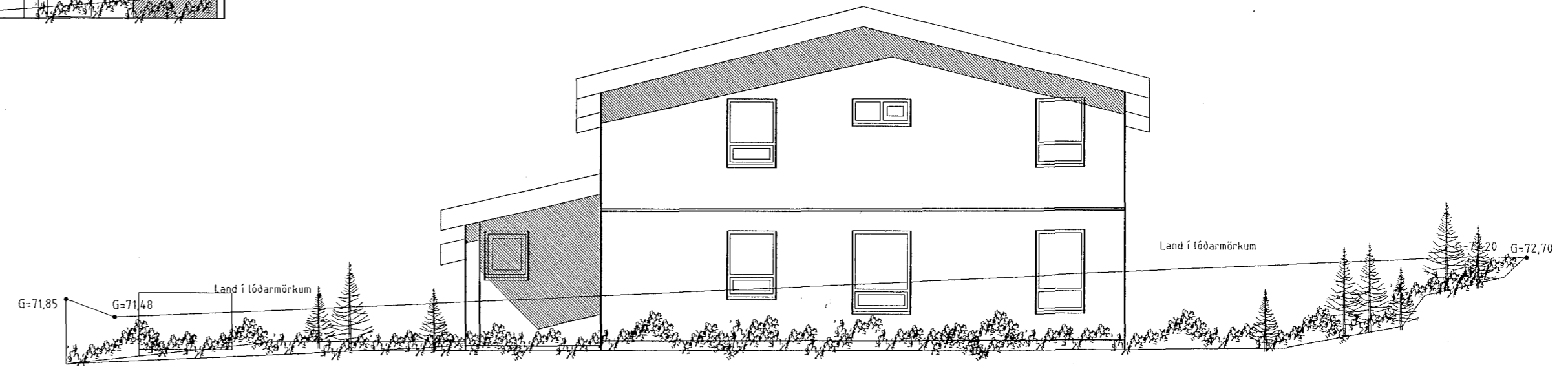

SUBUR. M. 1:100.

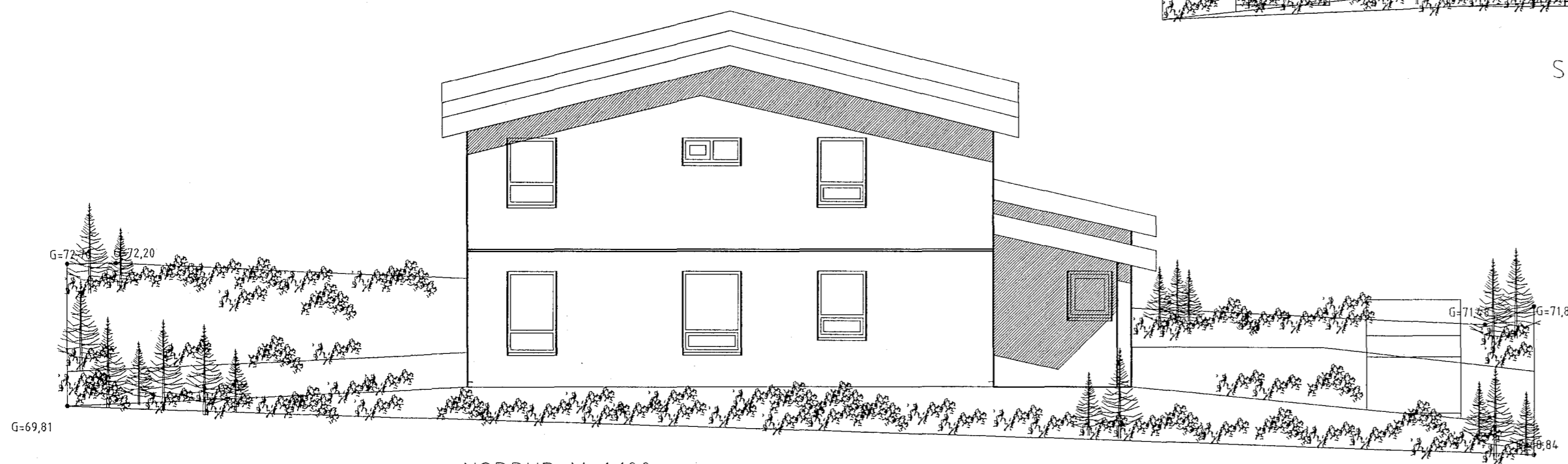

NORÐUR. M. 1:100.



AUSTUR. M. 1:100.

Varðandi frekari málsetningar, sjá sérteikningar aðalhönnuðar í mkv. 1:50.
Séruppdrættir skulu unnir þegar aðaluppdrættir hafa verið samþykktir af byggingaryfirvöldum.

ERLUÁS 14, 16 OG 18 HAFNARFIRÐI.

Sigurður Þorvarðarson byggingafræðingur b.f.í.
Teiknistofan Strandgötu 11 220 Hafnarfirði.

STH teiknistofan ehf. kt. 510298-2769. Kt. aðalhönnuðar: 141250-4189.
Sími: 5651510. Netfang: teiknistofan@istandia.is

Skýringar:	Aðaluppdráttur.
Teikning:	Útlit
Mælikvarði:	1: 100.
Undirskrift:	<i>9/108 lisp</i>
Blað nr: 3 af 5.	Dagsetning: 28. júní 2001.
BREYTT: Hæðar setningu húss nr 16 breytt, og húss stölluð innbyrðis í okt 2001.	