

**ÓGILT**

**Úr Gildi**

Lýsing: Húsið er steinsteypt með járnklæddu timburþaki. Steyptrir sökkjar eru einangraðir með 75mm plasteinangrun. 75mm plasteinangrun undir steyptri plötu á fyllingu. 20 cm steyptrir útveggir eru einangraðir með 100mm plasteinangrun og múrhúðaðir. Gluggar eru með tvöföldu K-gleri. Þak er timburþak, þakklæðning er 25x150mm, þakpappi og bárustál. Einangrun þaks er 200mm þakull með vindpappa, rakavarnariag er polplast. Veggir og loft íbúða: Klæðning í flokki 2. Veggir og loft bilgeymslu: Klæðning í flokki 1.

- U-Gildi:  
 Þak.....0,2  
 Útveggir.....0,4  
 Gluggar.....2,0 (Karmar, gler, vegið meðaltal K-gler)  
 Hurðir.....3,0  
 Gólf á fyllingu.....0,3  
 BO=Björgunarp

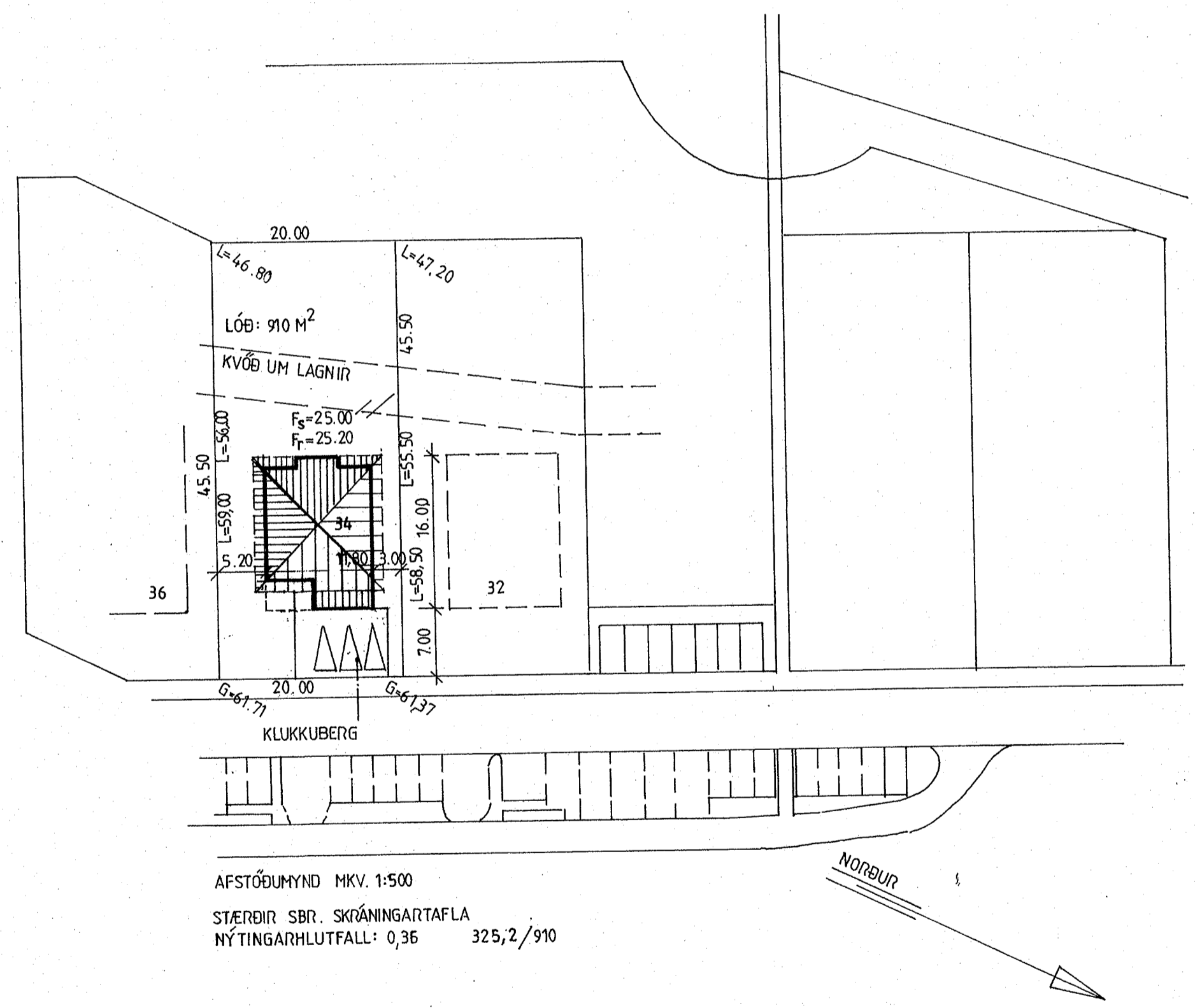

Meginlitur húss skal vera ljós sbr. 0003-0010 á NCS litaskala. Gluggar og hurðir skulu vera í ljósum lit. Þaklitur skal vera dökkgrár en þakkantar hvítir. Öll stóllun í lóð skal fara fram innan lóðar.

**KLUKKUBERG 34, HAFNARFIRÐI.**  
 GRUNNMYND NEDRI HÆÐAR MKV.1:100, OG AFSTÖÐUMYND 1:500.

2001 06 17 2001 08 15 2001-09-15 JP/SS  
 Jóhannes Pétursson 010448-3959 S - 567-5107  
 FANNAFOLD 32  
 Sigurður Sigurðsson 021146-2349 S - 566-6613

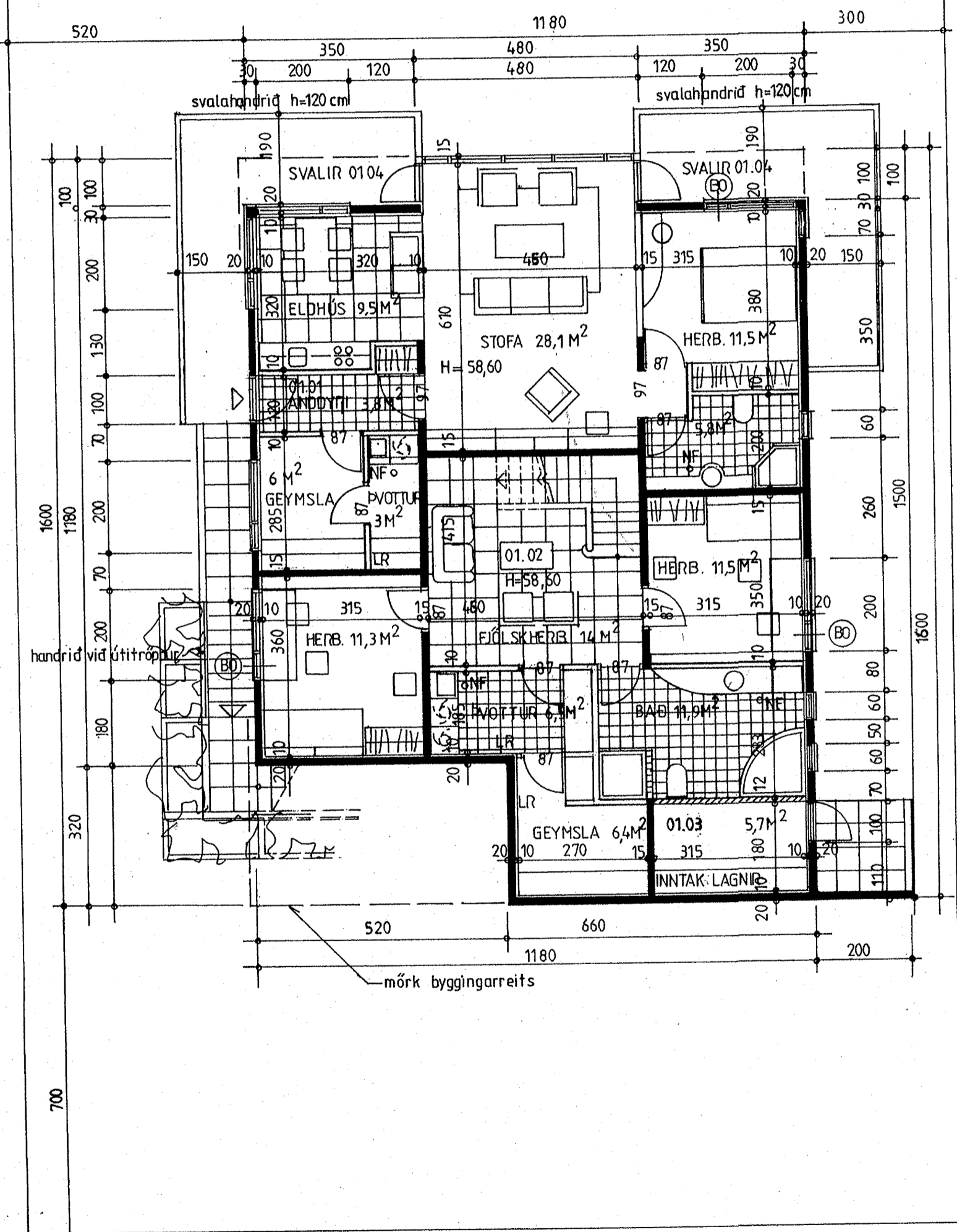

**ABS** teiknistofa S-566-6613, 567-5107. Nr. 1