

**GRUNNMYND NEDRI HÆÐAR**  
mkv. 1:100

Deiliskipulag gerir ráð fyrir að leyfð verði 50m<sup>2</sup> stækkun á tveimur hæðum, en þessi tillaga gerir ráð fyrir 50m<sup>2</sup> stækkun á einni hæð.

Stærðir skv. skrá Fasteignamats:

Lóð: 524.4m<sup>2</sup>

Íbúðarhús: 135.4m<sup>2</sup>  
Útihús: 28.3m<sup>2</sup>  
Samtals á lóð: 163.7m<sup>2</sup>  
Nýtingarhlutfall: 0.31

STÆRDIR SKV. SKRÁNINGARTÖFLU:

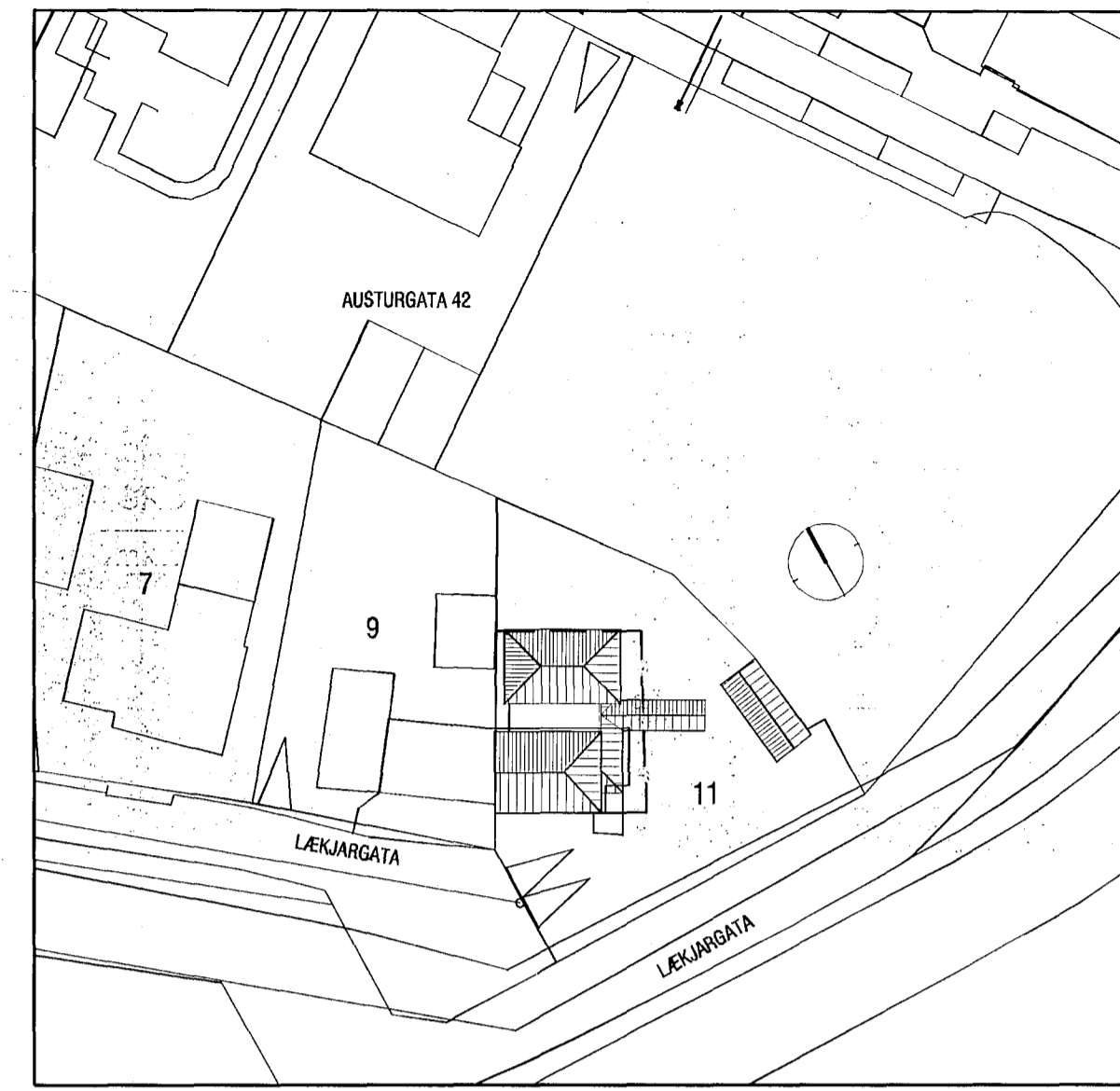

**AFSTÖÐUMYND**  
mkv. 1:500

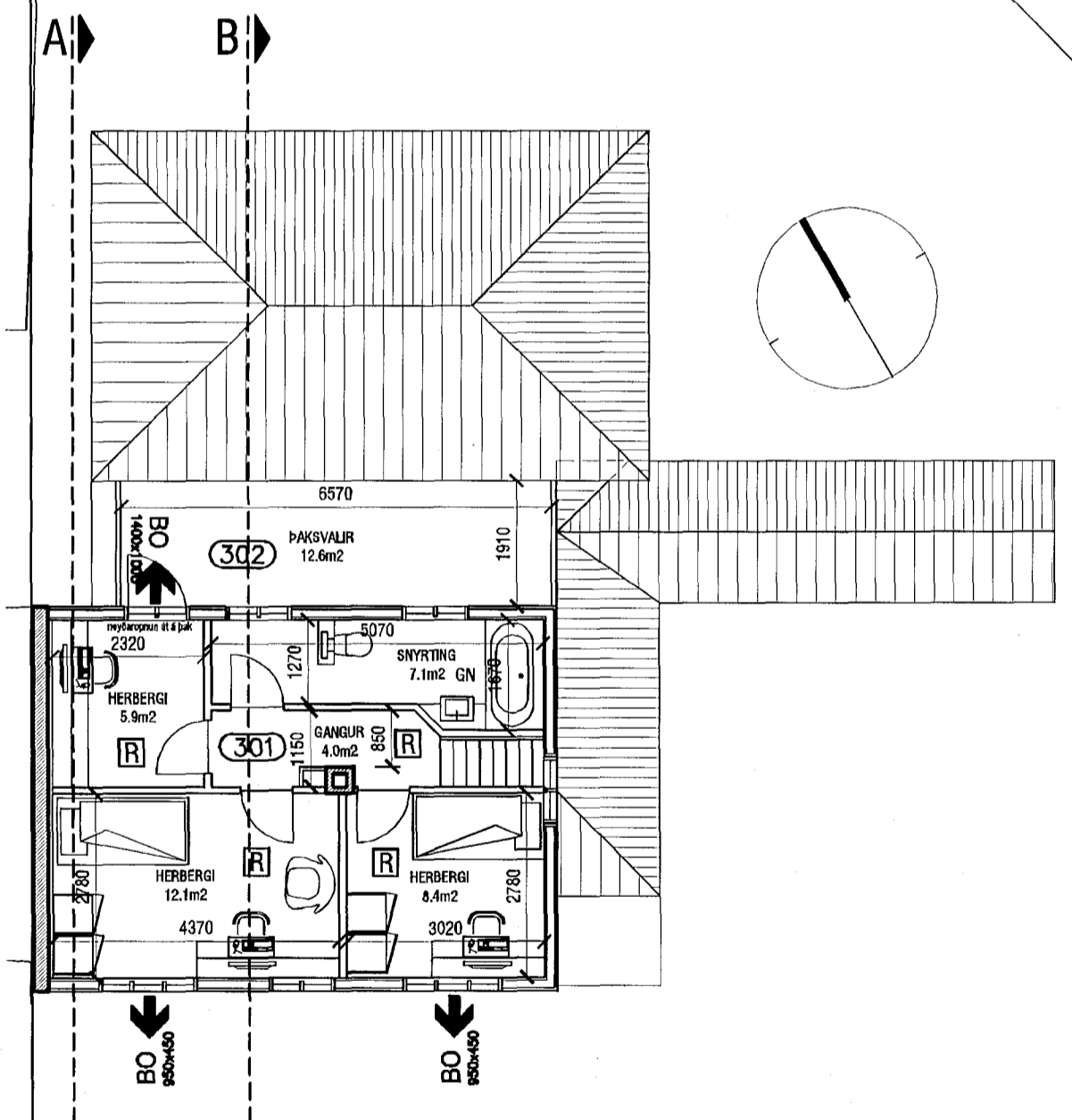

**GRUNNMYND EFRI HÆÐAR**  
mkv. 1:100

- Björgunarop
- Veggir og hæðaskil með merktri brunamótstöðu.
- Hurðir og gluggar með merktri brunamótstöðu.
- Reykskynjarar

Samþykkt þann  
17 FEB. 2014  
Byggingafulltrúinn í Hafnarhrofi  
F.h. Brynjar Rafn Ólafsson

**BYGGINGARLÝSING**

Húsið, sem er tveggja hæða einbýli með kjallara og lágu risi er timburhús og hvílir á steiptum sökkli. Húsið er byggt árið 1907, nokkrar breytingar hafa verið gerðar á útlit hússins, en skipan glugga og útlit er að mestu óbreytt. Árið 1988 var útihús í jarði lóðarinnar endurbýtt, en það hysir vinnustofu og geymslu.

Fyrirhugaðar breytingar fela í sér viðbyggingu norðan við húsið sem mun hýsa stofu, borðstofu og eldhús, og tengir húsló betur við baklóð sem er lítið nýtt í dag.

Á jarðhæð gamla hússins verður hægt að koma fyrir 2 svefnherbergjum og þvottahúsi. Viðbygging er slitin frá gamla húsinu með 2m breiðri tengibyggingu en á þaki hennar er gert ráð fyrir þaksvölum sem auðveldu flóttaleið úr herbergjum á 2.hæð. Þakform og efnisval viðbyggingar er í samræmi við eldra hús. Einnig verður bætt við opnum tengingang eða skjáli milli hússins og útihúss í jarði lóðar, sem gerir ferðir milli húsananna ógn þægilegrar og skjýlir um leið baklóðinni fyrir umferð um Lækjargötu.

Húsið er hefðbundin timburhús með kúptri liggjandi panelklæðningu og hvílir á sökkli úr steinsteypu. Á húsinu er timburþak klætt bárujárni. Innveggir eru úr timbr. Timburstigar eru í húsinu.

1-ÞAK. Timburþak er á húsinu, klætt með borðklæðningu og bárujárni. Þakhalli á eldri hluta hússins og viðbyggingu er 21°.

2-ÚTVEGGIR. Útveggir eldra húss eru úr 100mm timburgrind klæddri timburborðum og liggjandi panelklæðningu, einangraðir með 100mm steinullareinangrun. Timburgrind í nýbyggingu er 120mm, klædd krossvið og samskonar panel og er á eldra húsi að utan, og gipsi að innan. Einangrað með 100mm steinull.

3-GLUGGAR. Gluggar eru hefðbundin timburgluggar með tvöföldu gleri.

4-SÖKKULL OG GÓLFPLATA. Sökkull eldra húss er úr steinsteypu, en gólf er úr timbr. Sökkull og gólfplata í nýbyggingu eru úr járnbennti steinsteypu.

5-INNVEGGIR. Innveggir eru úr 100mm timburgrind klæddri spónaplötum eða gipsi.

6-OFNAR. Hefðbundin veggofnar eru í eldra húsinu, en í viðbyggingu verður gólfitalögn.

7-BRUNAVARNIR. Klæðningar í húsinu skulu ekki vera lakari en í flokki 2. Í hverju svefnherbergi skal vera samþykkt björgunarop. Koma skal fyrir reykskynjum skv. grunnmynd. Öll efni og vinna skulu vera í samræmi við byggingarreglugerð, viðkomandi ÍST staða og reglugerð um brunavarnir.

8-LÓÐARFRÁGANGUR. Frágangur lóðar á lóðamörkum skal unnin í samráði við lóðarhafa aðliggjandi lóða.

*Rafn* *AOK*  
KÁRI EIRIKSSON arkitekt FAÍ - kt: 070365-4059 - VERKSTÆÐI ARKITEKTA ehf  
Gunnarssundi 5 - 220 Hfj. - sími: 699 0999 - email: aok@aok.is - www.aok.is

LÆKJARGATA 11, HAFNARFJÖRÐUR  
EINBÝLIHÚS - STÆKKUN  
13/01  
ADALUPPDRA'TTUR mkv. 1:100 / 500  
grunnmyndir, afstöðumynd, lýsing 0201

hannað: KE teiknað: KE dags: 01.02.2013

breyting A: 20.03.2013 - lagfæring á lýsingu og merkingum  
breyting B: 26.08.2013 - steiptur REIM-120 veggur við lóðamörk  
breyting C: 15.10.2013 - breyting á þvottahúsi  
breyting D:

A2 ATH: Öll mál eru í millimetrum. Öll vefastíðni skal bera undir höndum. Máló ekki af teikningum. Öll mál atvunget á staðnum. Öll afnot og aftun teikningar, að hluta eða í heild, er háð skriflegu leyfi höfundar.