

Byggingarlýsing: (viðbygging mars 2013)

Landnúmer: 178732
Staðargreininir: 78100130

Fyrir er á lóðinni staðsteypt iðnaðarhús á einni hæð með léttu skúrþaki. Húsinu er skipt í fjögur bil og samanstandur hvert bil af vinnuvæðri ásamt salerni og kaffistofu.

Fyrirhugað er að byggja við framangreint iðnaðarhúsnæði, viðbygginu samanber meðfylgjandi teikningar. Húsið er sem áður staðsteypt með skúrþaki og ísteyptum timburgluggum.

Útveggir: Staðsteyptir einangraðir að innan með plasti og pússaðir.

Léttir innveggir: Skilveggir í bili 01-04 eru gipsveggir.

Þak: Sperrupak með steinull.

Gólf: Staðsteypt plata.

U-gildi einstakra byggingarluta uppfylla ÍST 66:

- útveggir
Kólnunartala U (W/m²K) = 0,36
- þak
Kólnunartala U (W/m²K) = 0,20
Kólnunartala U (W/m²K) = 0,20
- gólf
Kólnunartala U (W/m²K) = 0,28
- gluggar k-gler
Kólnunartala U (W/m²K) = 2,0

Eldvarnir:

- klæðning í bílgeymslu er í flokki 1.
- klæðning annarra lofta ekki lakari en í flokki 2.

Skráningartafla: Skútahraun 13, Hafnarfirði				Skrásetjari: Björk Árnason													
Landnúmer: 178732				Kennitala: 200787-3159													
Matshlutanúmer: 01				Útgáfa: 4.01K Dags: 22.5.2012													
Uppskipting og lýsing				Stærðir													
D0	D1	D2	D3	D4	D5	D5M	D6	D7	D8	D9	D10a	D10b	D11	D12	D16	D17	
Lokun	Rými hæð-roð	Notkun texti	Höfuð-flokkun	Eignar-hald	Botnflötur m²	Milflötur m²	Stigarm²	Op m²	Brúttóflötur m²	Brúttóflötur sh < 1,8 m²	Salarhæð min	Salarhæð max	Brúttó rúmmál m³	Nettóflötur m²	Birt flatarmál m²	Reikitala skiptarúmmáls	Skiptarúmmál m³
Matshluti					680,0	0,0	0,0	0,0	680,0	0,0			2.709,2	634,4	680,0		2.436,096
Botn													96,0				
01 1. hæð					680,0	0,0	0,0	0,0	680,0	0,0			2.613,2	634,4	680,0		
A	0101	Iðnaðarhúsnæði	N	0101	169,0				169,0		3,01	4,72	649,7	161,1	169,0	3,84	618,624
A	0102	Iðnaðarhúsnæði	N	0102	169,0				169,0		3,01	4,72	649,7	161,1	169,0	3,84	621,312
A	0103	Iðnaðarhúsnæði	N	0103	171,0				171,0		3,01	4,72	658,9	157,0	171,0	3,84	602,880
A	0104	Iðnaðarhúsnæði	N	0104	171,0				171,0		3,01	4,72	658,9	154,5	171,0	3,84	593,280
Athugasemdir																	
Sameignir sumra																	
Eignarhald																	
	Eignar-hald	Notkun texti	Birt flatarmál m²	Skiptarúmmál Séreign m³	Séreign og sameign m³												
	0101	Iðnaðarhúsnæði	169,0	618,624	618,624												
	0102	Iðnaðarhúsnæði	169,0	621,312	621,312												
	0103	Iðnaðarhúsnæði	171,0	602,880	602,880												
	0104	Iðnaðarhúsnæði	171,0	593,280	593,280												
	Alls				680,0	2.436,096	2.436,096										

SKRÁNINGARTAFLA

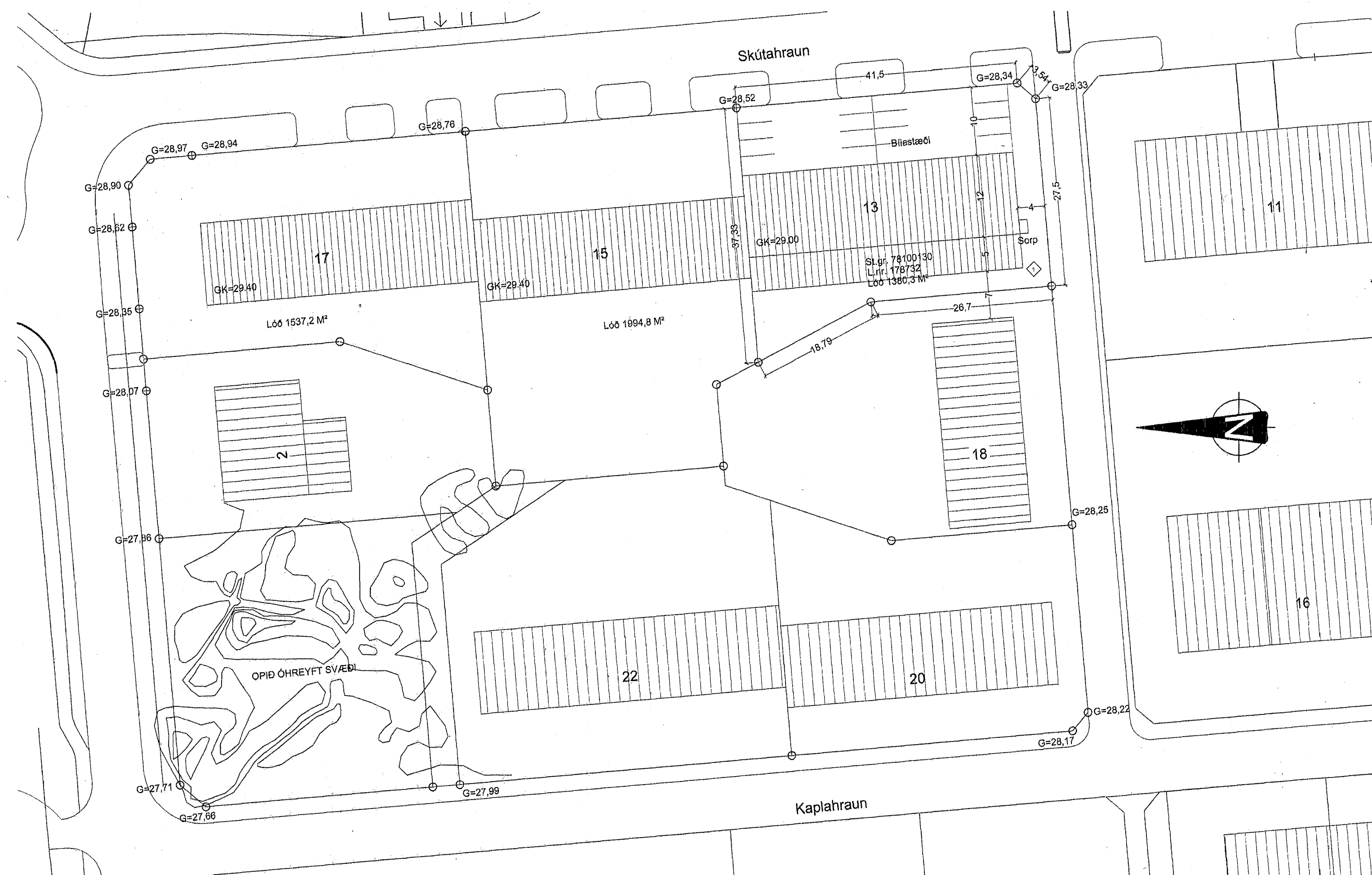

AFSTÖÐUMYND 1:500

B2	B3	B4
Bygging / Fyrir / Text: Viðbygging		
Verkefni: Skútahraun 13, Hafnarfirði Iðnaðarhús		
Verkhúli: Skráningartafla og afstöðumynd		
Teiknúmer:	1.00	
Mælikvarði:	1:500	
Teiknað:	IV/SH	
Yfirfarir:		
Samþykkt:		
Verkefni:	10007	
Útgáfudagur:	11.02.10	
Teiknigildi:		
Útprintað:		
BOLHOLT 8-105 REYKJAVÍK Sími: 570 5700 - FAX: 570 5701 ark@arkhing.is - www.arkhing.is		
SIGURDUR HALLGRÍMSSON, 170753-3139 ARKITEKT HJÓRTUR PÁLSSON, 080152-4429 BYGG.FR.		