

GRUNNMYND HITALAGNAR

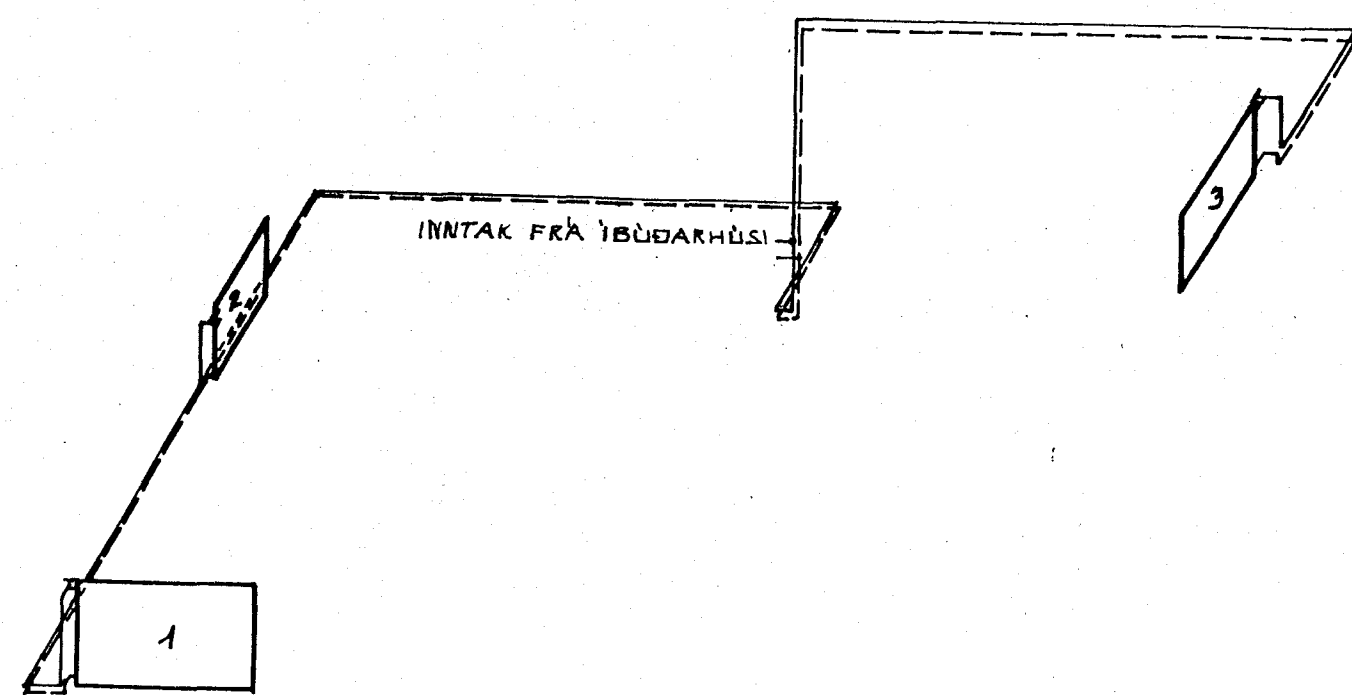

RÖMMYND HITALAGNAR

NR	HITAPÖRF W	MESTA STÆRÐ		STÚTAR	OFNLOKAR	AFKÖST
		CM H.	CM B.			
1	1000	70	140	C-D	RAVL 10	
2	350	50	100	A-B	RAVL 10	
3	650	50	80	A-B	RAVL 10	

OFNASTÆRÐIR MIÐAST VIÐ  $\Delta t$  30°  
 Á ALLA OFNA KOMI LOFTSKRÚFA  
 ALLIR STÚTAR ERU 10 MM  
 STAÐSETNING STÚTA:

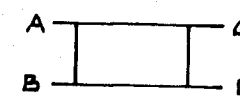

LEIÐSLUR SKULU VERA ÖR. 10 MM KOPARÖRUM  
 MEÐ KVEIKTUM TENGISTYKKIUM. GANGA SKAL  
 ÞANNIG FRÁ LÖGNUM AD ÞEK SÉU FRJÁLSAR  
 TIL HITADREYTINGA. Á OFNA SKAL SETJA  
 STILLITTE, LOFTSKRÚFU OG SJÁLFVIRKAN OFNLOKA  
 SEM STJÖRNAST AF LOFTHITASTIGI.  
 ÞRYSTIÞRÉÐFA HITAKERFI VIÐ 6 KP/CM<sup>2</sup> Í 12 KLST.  
 LÖGN FRÁ IBÜÐARHÚSI SKAL VERA 12 MM WIRESD. RÖR,  
 NIÐURGRAFIN OG EINANGRÖÐ

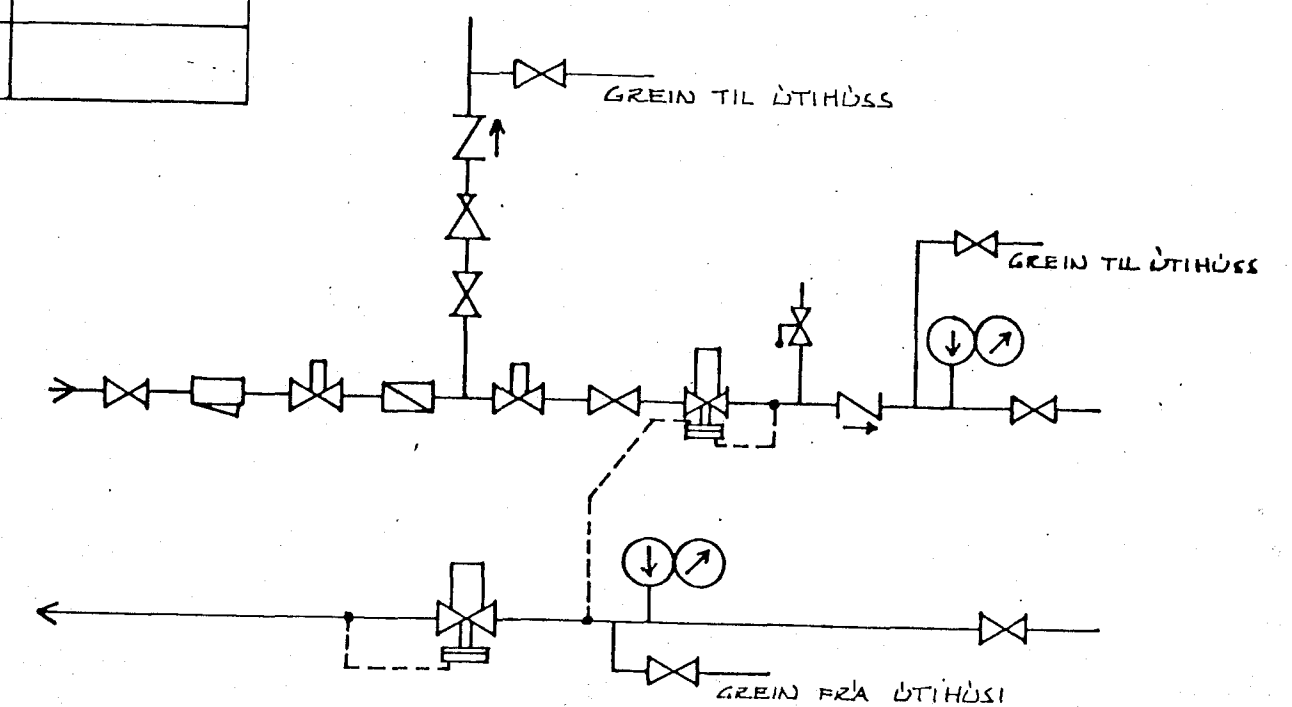

TENGIMYND - MÆLAGRIND Í IBÜÐARHÚSI

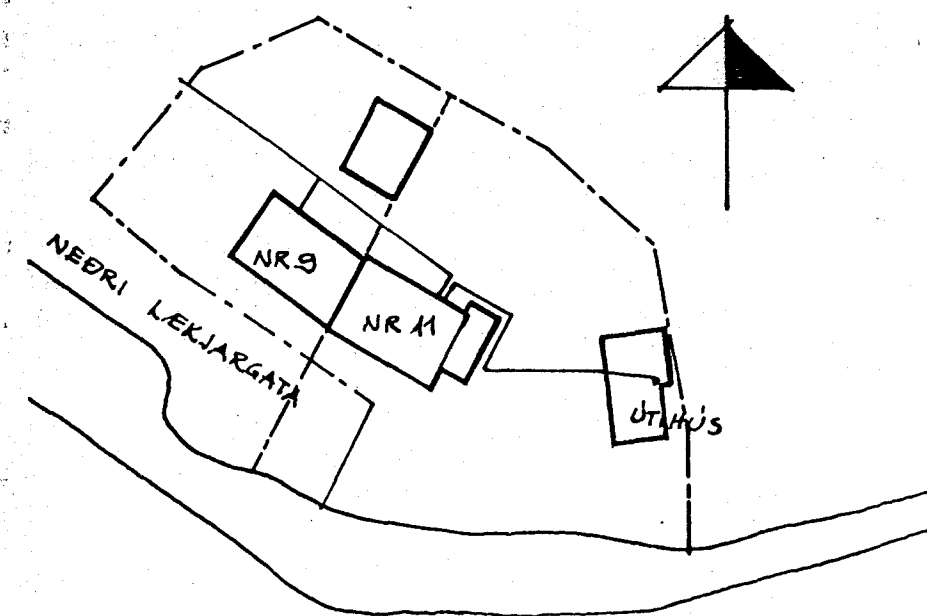

LEKJARGATA

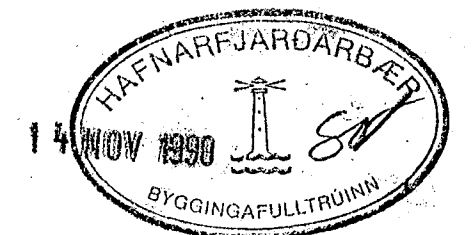

LEKJARGATA 11 HAFNARFIRÐI  
 ÚTIHÚS  
 HITALÖGN 1:50  
 AFSTÖÐUMYND 1:500  
 OKTÖBER 1989 BREYTT: NÓVEMBER 1990

ÞORBERGUR KARLSSON Þorb. Karlsson  
 VERKFRÆÐINGUR FVFI