

RÚMMYND HITALAGNA 1:50

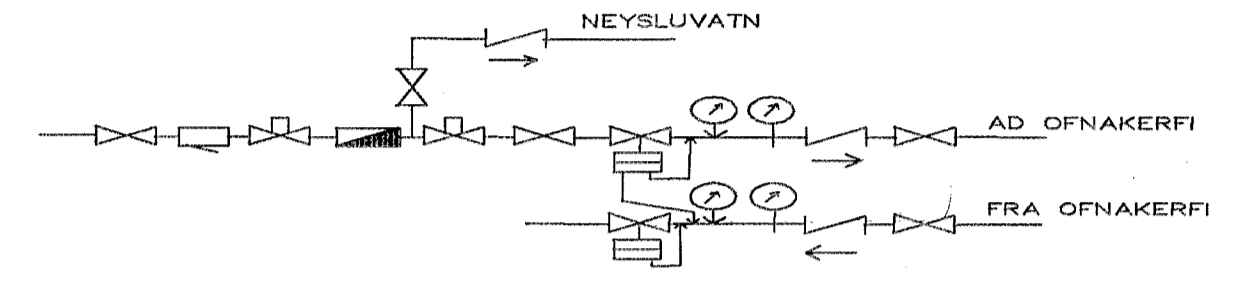

MÆLAGRIND HITAVEITU

HITALAGNIR SKÝRINGAR

Hitalagnir skulu vera úr svörtum stálpípum með skrúfuðum tengistykkjum DIN 2440.
 Greinar að einstökum ofnum skulu vera 10 mm nema annað sé tilgreint á teikningum.
 Fjarlægð 6 milli festinga
 Notamál 6 milli festinga
 15-32 mm Fjarlægð 2,5 m
 40-50 mm 3,0 m
 Elnangra skal lagnir með 20mm Climaflex hölkum.
 Á alla ofna komi sjálfvirkir ofnlakar, stillitá og loftskrúfur.
 Lagnir skal þrýstiprófa við 6 bær, og skal þrýstingur standa umk. 8 tíma án þess að falla.

BR.	DAGS.	EÐLI BREITINGA	SIGN.
LÆKJARGATA 18 HAFNARFIRÐI RÚMMYND HITALAGNA MKV 1:50 DAGS. NÓV. 99 VERK NR. 9957 TEIKN. NR. 2-04 HANNAÐ TEIKNAD G.H. YFIRFARIÐ <i>Gunnar Þ. Þorleifsson</i> 160851-7529 TÆKNIPJÓNUSTA SIGURÐAR ÞORLEIFSSONAR ehf STRANDGÖTU 11-220 HAFNARFIRÐI-SÍMI 555-4255			

Byggingefulltrúi Hafnarfjarðar
 Afgreitt þann
 22 NOV. 1999
Sigurbjartur Halldórsson
 Sigurbjartur Halldórsson