

GRUNNMYND 1:50

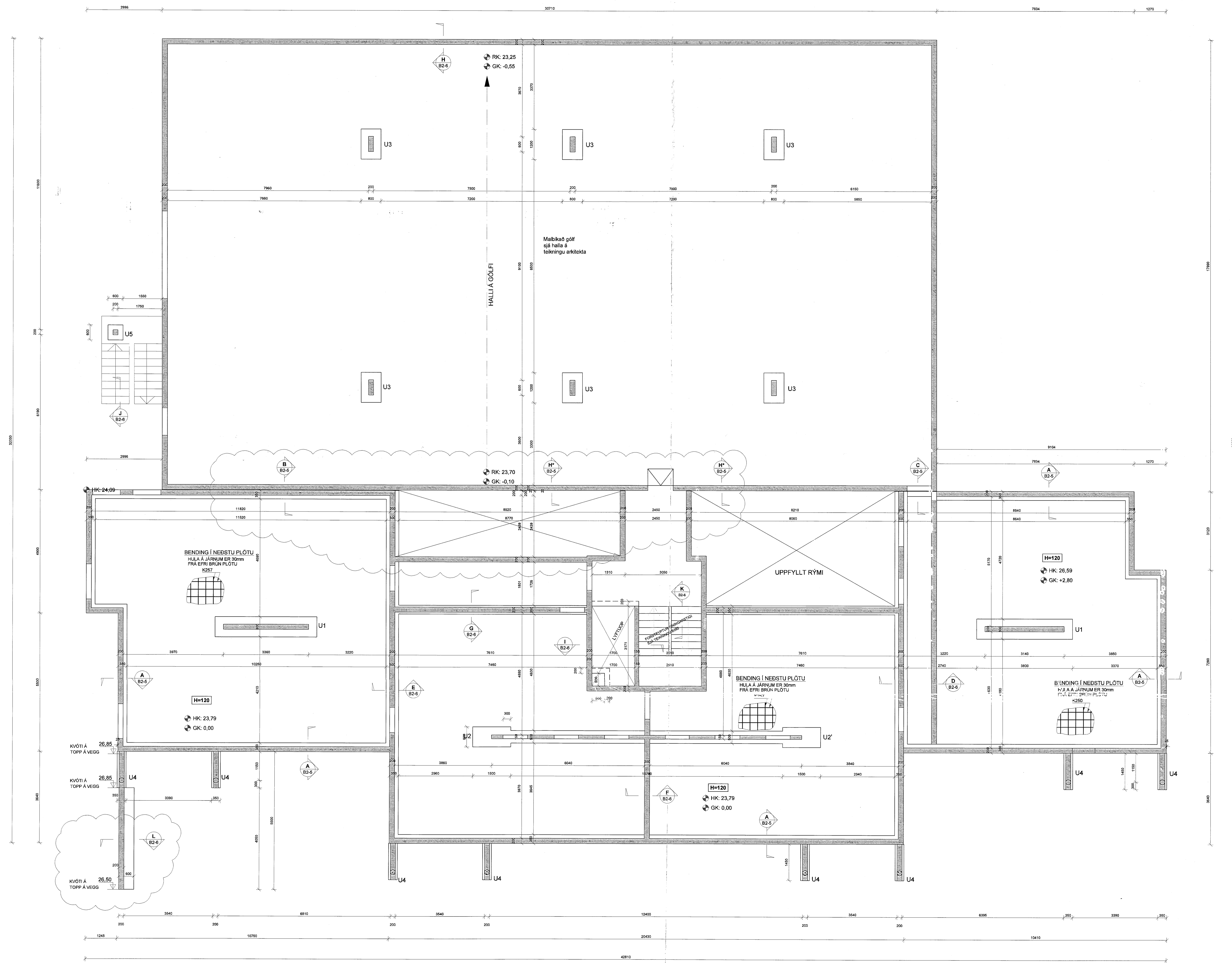

Samþykkt þann
21. feb. 2014

SKÝRINGAR

Skýggð sveði tána vegg fyrir ofan botnplötu.

Másetningar á veggjum ofan botnplötu eru góðlegar másetningar vegna tengjama. Nánari másetningar á hurfum og veggjum sjá teikningar arkitekta.

BENDING:

Tengjlam upp í kallavaggi eru K10 úc200 í báðar brúnir og standa minnst 700 upp úr undirbotnplötu sjá nánar sémyndir.

Í alla 200mm vegg komi 2x16 bundin í lykjur í alla 150 mm vegg komi 2x12 bundin í lykjur Lykjur K10 úc 150

RK = RAUNKÓTAR - SJÁ TEIKNINGU ARKITEKTS
HK = HRÁKÓTAR
GK = Staðkall, Botnplata íbúðarhás er með kótann 0,00

TILVÍSANIR:

ALMENNAR SKÝRINGAR: SJÁ TEIKNINGU NR. 0876-B000

MÁLSETNINGAR Á VEGGJUM: TEIKNING ARKITEKTS

GÖT Í UNDIRTÖÐU VEGGJUM: TEIKNING LAGNAHÖNNUÐA

BROTÞOLSLOKKUR STEYPU C25

13. feb. 2014

SKIPALÓN 23

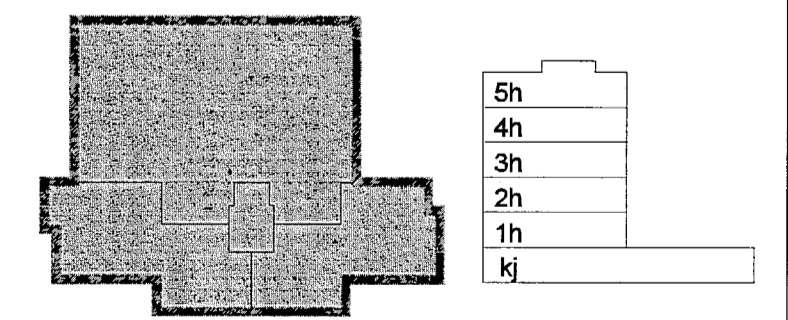

B. 19.02.14 Stúðaveki og grunnmynd JÓEIR
A. 22.01.14 Skýringu / Löggeyma BÓBÓ
Útg. Daga Skýring Hanna Vignar

VSB

VERKFRÆÐISTOFA

BEIÐARVIRÐI 20 - 250 HAFNARFJÖRÐUR, KENNIT. 710796-8899
vsg@vsb.is Sími 588 8600 Fax 595 4670 www.vsb.is

Alfrid Mittermeier
Bíðni Gistaflokkur nr. 180550-4889

Verkið er
SKIPALÓN 23
HAFNARFIRÐI

Verkið er
Búðarvirki
Undirstöður
Grunnmynd

Hanna	Telend	Virfad	Kvæf	Síða
BG	BGIRB	BG	1:50	/ A0
Daga	Verkið	Tekning	Útgáfa	
15.12.2006	06926	B2-1	B	