

Tafla yfir greinamerkingar og skýringar

Nr.	Grein	Tæki	Hæð mm	Rör	Staðsetning
1	+T1.1-F1.1.1	Heiluborð	H600	20mm	Eldhúsi
2	+T1.1-F1.1.2	Bakarofn	H1550	16mm	Eldhúsi
3	+T1.1-F1.1.3	Orþýgiúfn	H1550	16mm	Eldhúsi
4	+T1.1-F1.1.4	Uppþottavél	H600	16mm	Eldhúsi
5	+T1.1-F1.1.5	Tenglar eldhúsi	16mm		Eldhúsi
6	+T1.1-F1.1.6	Þvottavél	H600	16mm	Baðherbergi
7	+T1.1-F1.1.7	Purrkari	H600	16mm	Baðherbergi
8	+T1.1-F1.1.8	Smáspennutafla	16mm		Baðherbergi
9	+T1.1-F1.1.9	Ljós og tenglar, sjá einlínunmynd			
10	+T1.1-F1.1.10	Ljós og tenglar, sjá einlínunmynd			
11	+T1.1-F1.1.11	Ljós og tenglar, sjá einlínunmynd			
12	+T1.1-F1.1.12	Ljós og tenglar, sjá einlínunmynd			
13	+T1.1-F1.1.13	Ljós og tenglar, sjá einlínunmynd			
14	+T1.1-F1.1.14	Ljós og tenglar, sjá einlínunmynd			

21	Tengill, rafi	H1100	Almænt
22	Veggdás	H1550	Eldhúsi, herb
23	Tengill IP44	H1100	Svólum
24	Limfalli box fyrir lampa í stepu		Svólum
25	Tengill H200 frá lofti		Herbergjum
26	sejla skal styrkingu í vegg í samráði við byggingastjóra		
27	Rör í lægspennuflötu	20mm	
28	Rör í gólf		Rör í gólf
29	Þrygdirúslakvörv	H1100 16mm	Eldhúsi
30	Tengidás ruslakvörv	H600 16mm	Eldhúsi

31	Loftdás fyrir ljós og háf		Eldhúsi
32	Hreyfiskynjari	H1100 16mm	Göngum
33	R/T DÓS fyrir dýrasíma	H900 20mm	Hjónaherbergi
34	Að smáspennuflötu	20mm	Ibúðar
35	Veggdás	H1210 16mm	Baðherbergi
36	R/T DÓS fyrir dýrasíma	H1600 20mm	
37	R/T DÓS	H600	
38	Tengill í innréttingu, sjá teikningu arkitekts		Eldhúsi
39	Að lægspennuflötu íbúðar		
40	Veggdás	H1800	
41	R/T DÓS 150 mm fyrir ofan hurð		
42	Dýrasímalnappur	H1100	
43	R/T DÓS	H1500	

Hæð

1025mm	á +0.0
1025mm	á loftu 1 hæð
1025mm	á loftu 2 hæð
1025mm	á loftu 3 hæð
1025mm	á loftu 4 hæð
1025mm	á loftu 5 hæð

US	3x020mm að smáspennuflötu efri hæðar
NS	3x020mm að smáspennuflötu neðri hæðar
TS	3x020mm frá smáspennuflötu að aðalstofu

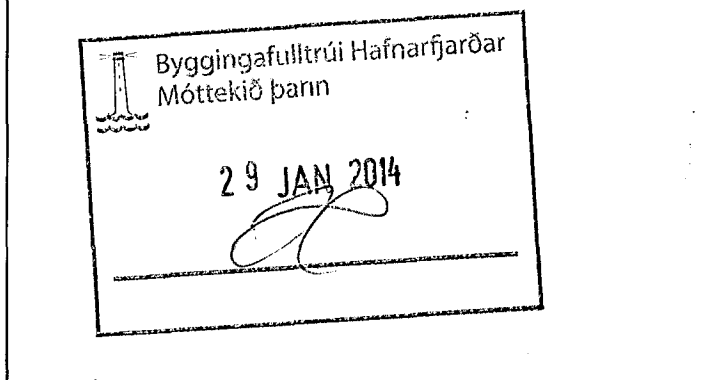
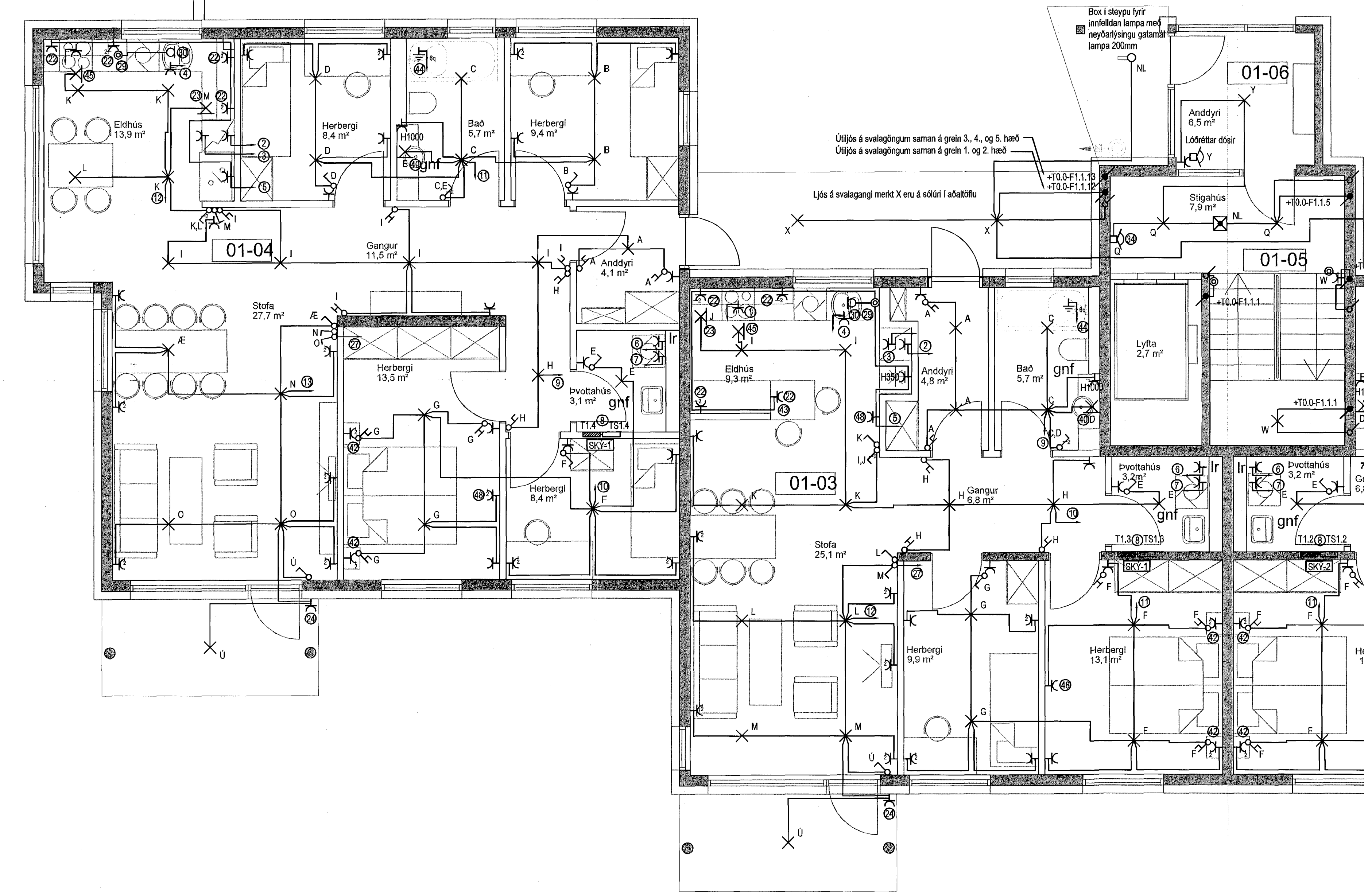
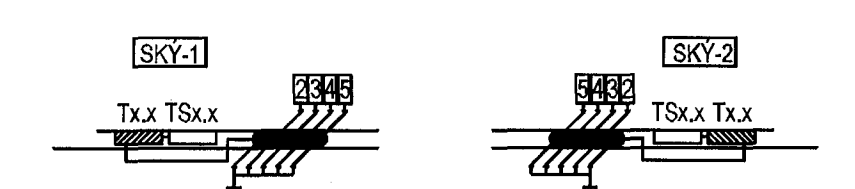

ADALHÖNNUNDIR

ÚTÖ. DAGS.	ÚTGAUFERILL	HANNAÐ TERN. YFIRF.
B1	29.11.13	Tekningar upplifðar vegna breytingar á grunnnum arkitekti
		GES - HMH - GES



Fjölbýlishús
 Skipalón 23
 220 Hafnarfjörður

Raflagnir
 Almennar raflagnir, ljós og tenglar
 1.hæð

28. jan. 2014

TEKNIÞUMÉR	SLAÐSTJERÐ	HANNAÐ:	GES
5093-001	A1	TEKNAÐ:	GES
01_3_16_01		YFIRFARIR:	

DAGS.	MÆLIKVARÐI	ÚTGÁFA
21.12.2006	1:50	B1

SAMÞYKKT: **David Þórunn Sólarson**
 Kennitala: 230104-3339

