

### SKÝRINGAR

MÁL STRAUMUR ROFA OG TENGLA SÉ 10A  
 PÍPUR Ø16 VÍR 15'  
 HÆÐ ROFA SÉ 105 CM  
 HÆÐ TENGLA SÉ 105 CM  
 TENGLAR Á SKRIFSTOFUM SÉU Í RENNUM UNDIR GLUGGUM  
 RAFLAGNIR Í EINNAR HÆÐAR ÁLMU LEGGIST Í RENNUM OG  
 RAFBÚNAÐUR SÉ RIKHELDUR  
 BINDA SKAL SAMAN VATNSINNÞÖK OG SÖKKULJÄRN  
 ADALTAFLA SÉ FRÁ KLÖCKNER MOELLER EDA HAGER  
 GREINI TÖLUR NR 2 4065 SEU FRÁ HAGER NR C 136 EDA SAMSVARANDI  
 NR 3 FRÁ HAGER NR C 248 41

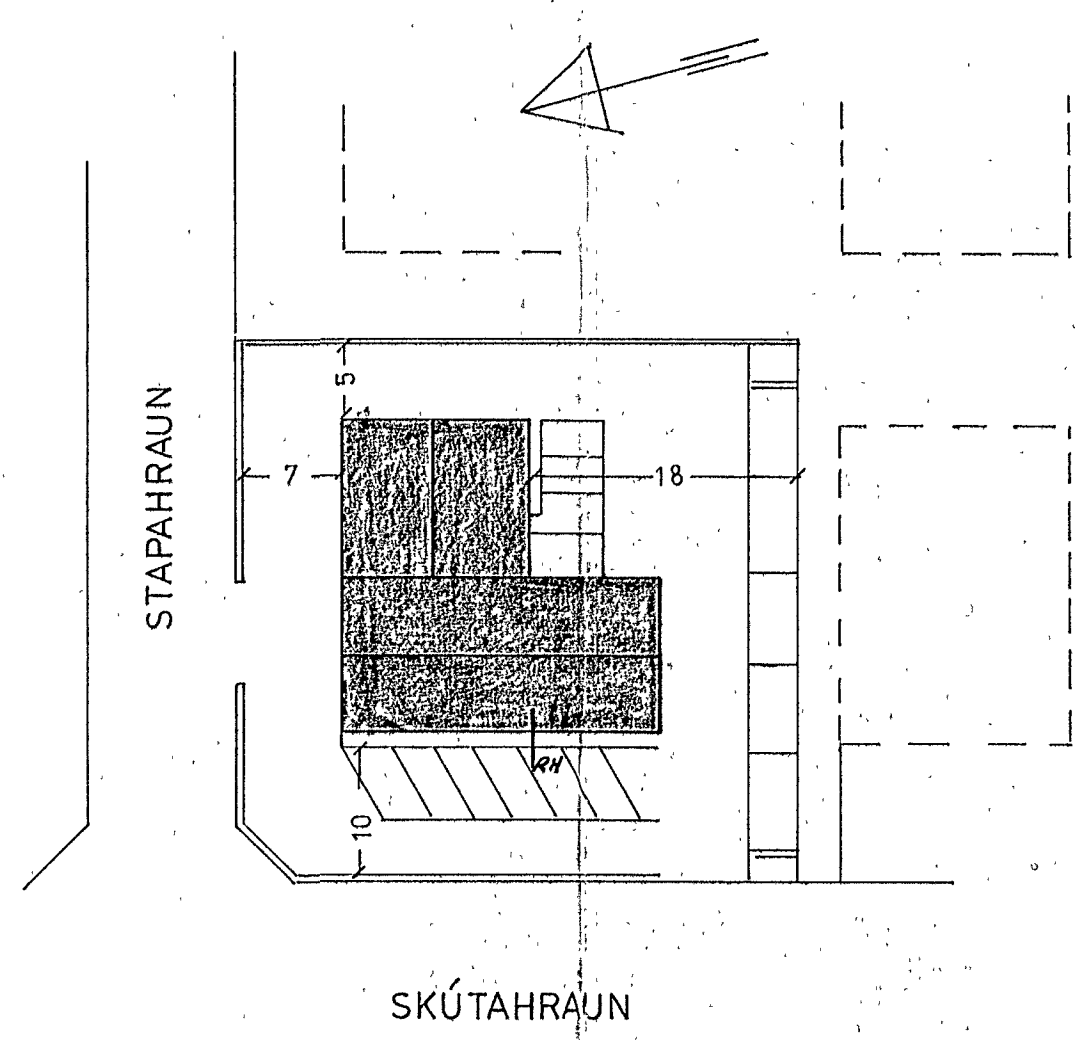
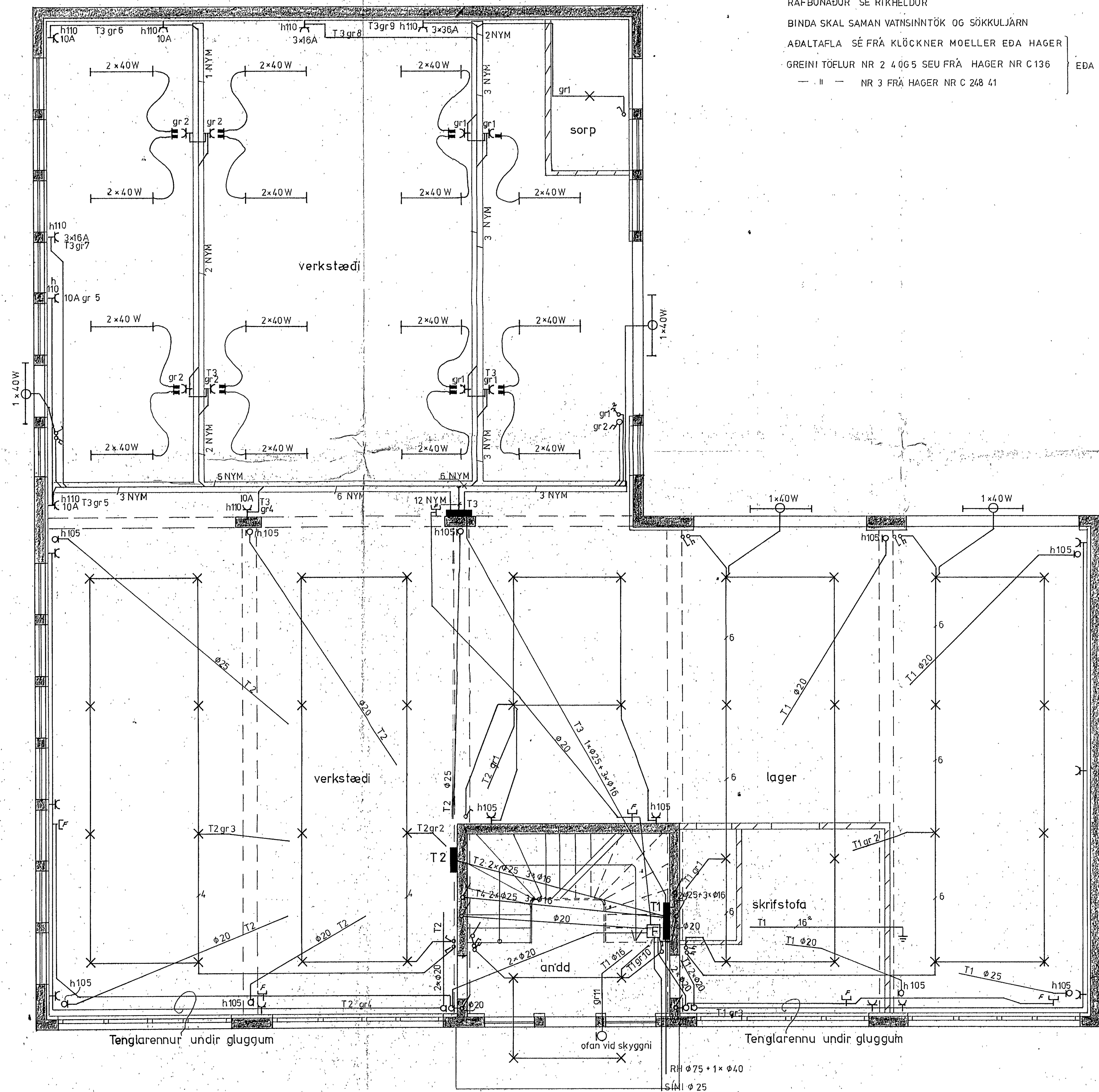

Húsnúmer 3106 Tölkning nr. 2365  
 Samþykkt þ. 25. 3. 1985  
 f.h. RAFFEITU HAFNARFIARÐAR  
 Gunnar S. Halldórsson  
 Eftirlitshandv. fallgegn

Inntök samþykkt 11/3. 1985  
 f.h. RAFFEITU HAFNARFIARÐAR  
 Pálmi Músnússon

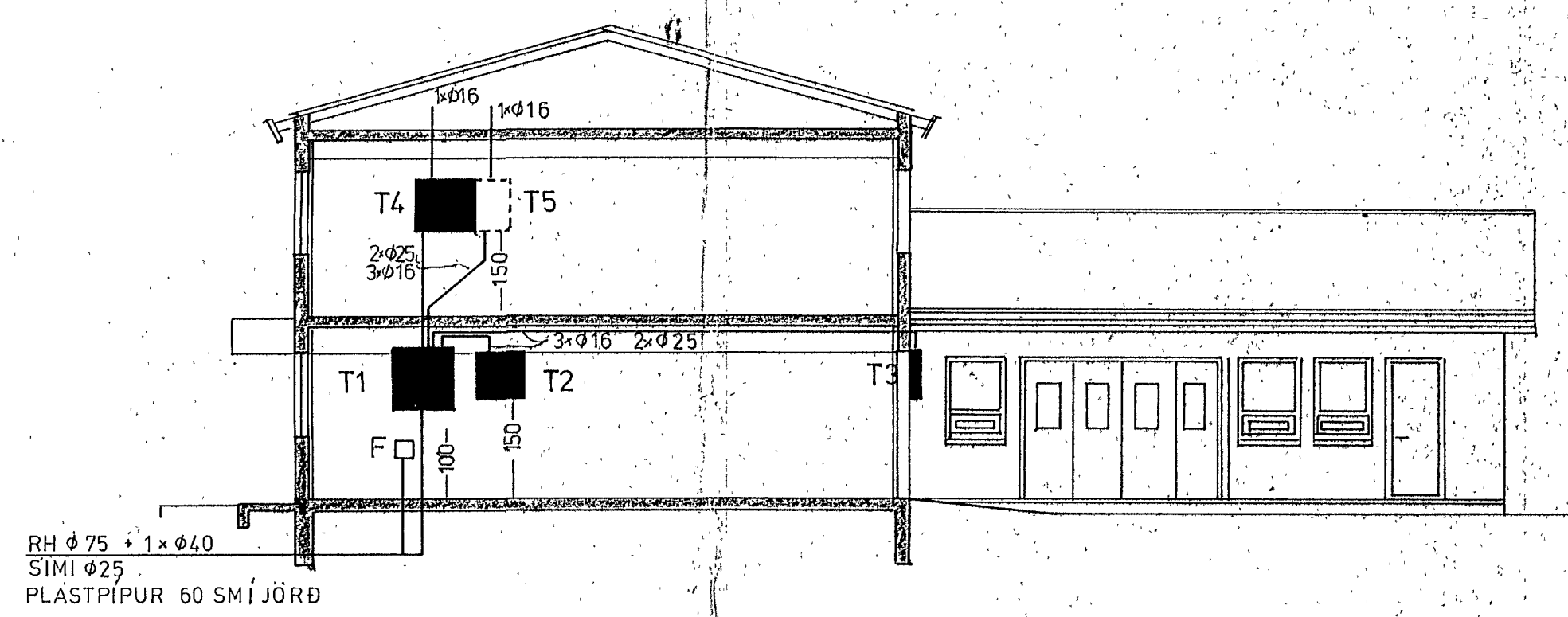

NR.	BREYTING	DAGS	BR.
<b>STAPAHAUN 2</b>			
RAFLÖGN 1 HÆÐ		HANNAÐ	7.9.86
SNID OG AFSTÖÐUMYND		TEIKNAD	16
		DAGS	11. 84
		BLAÐ	1 AF 3
		KVARDI	1. 50
		VERK NR.	099