

Sneiðing A - A. 1:100

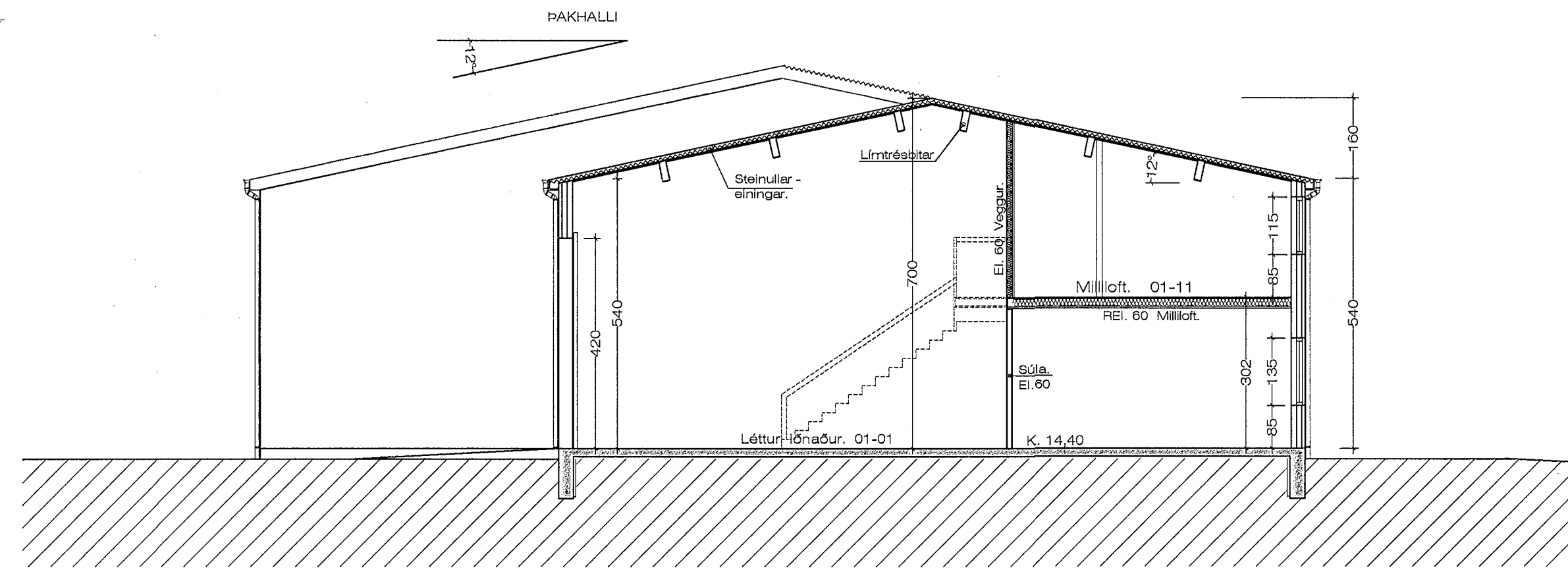

Sneiðing B - B. 1:100

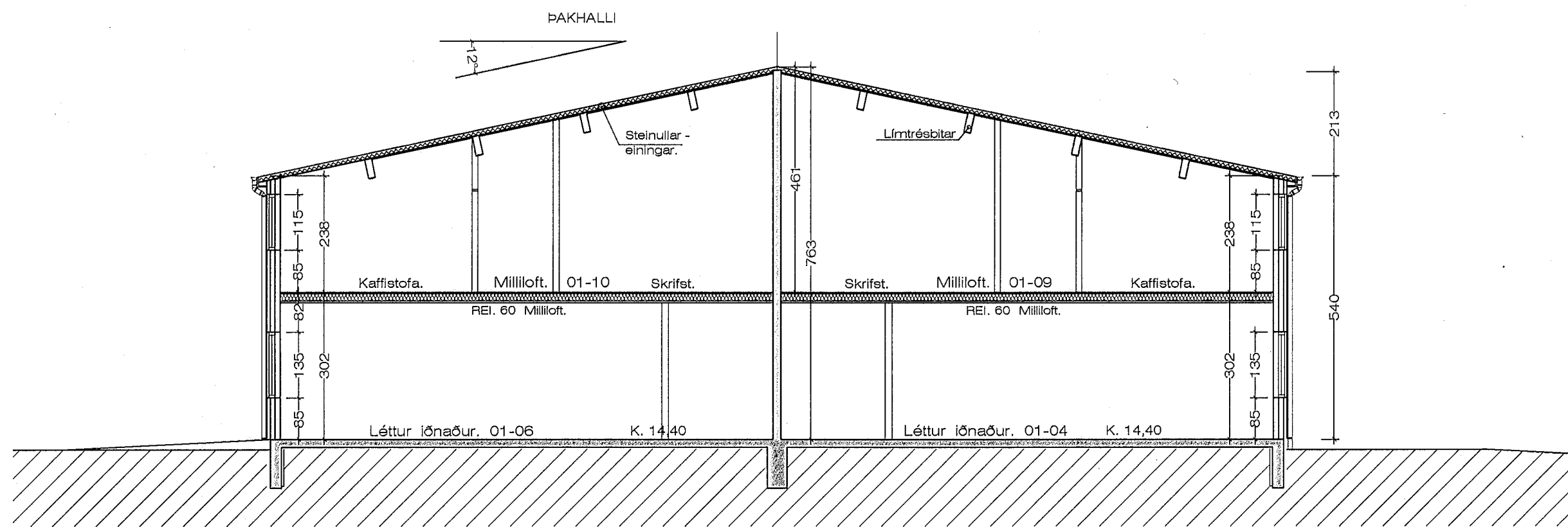

Sneiðing C - C. 1:100

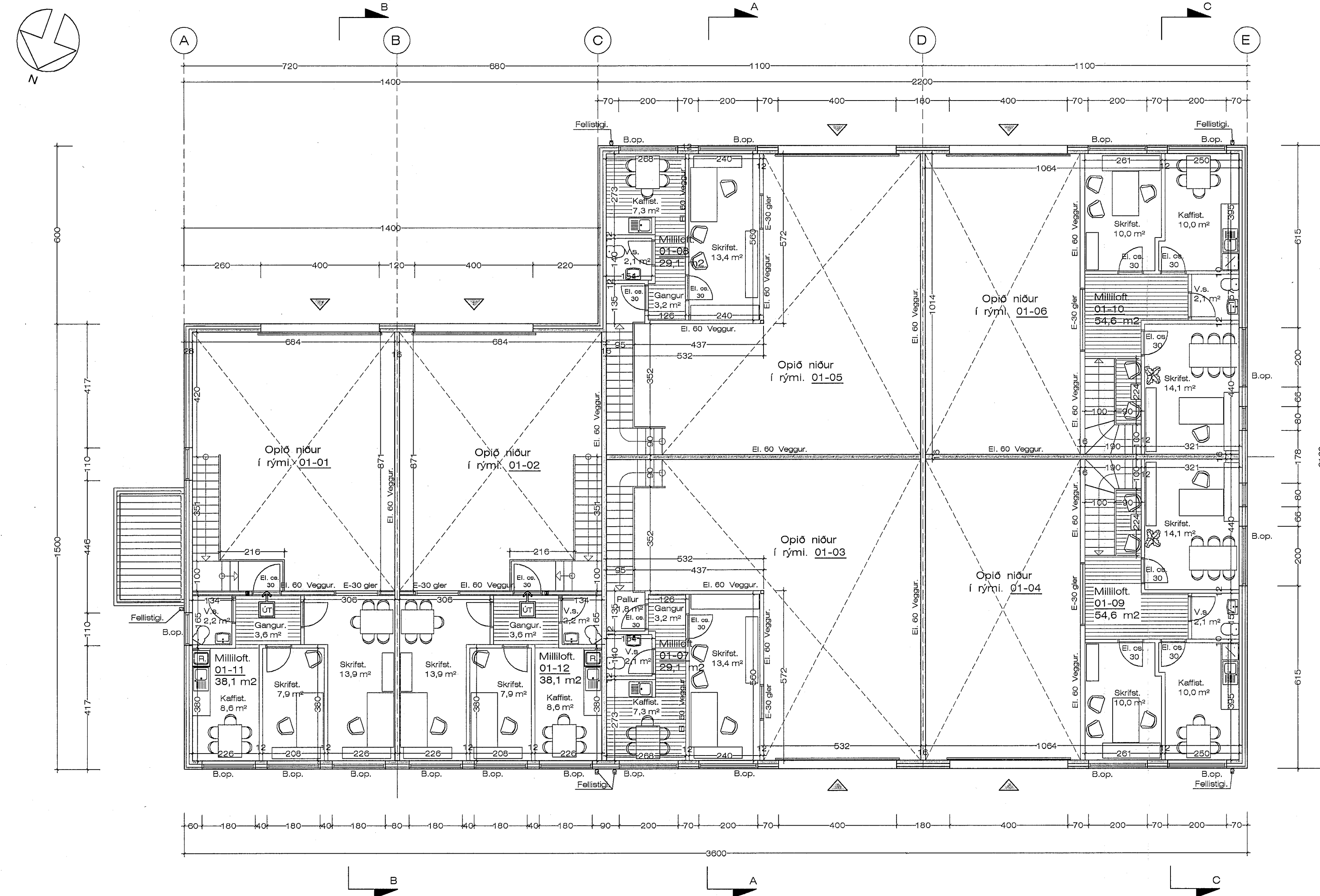

Grunnmynd 2. hæð, milliloft. 1:100

BYGGINGARLÝSING:

SÖKKLAR:
Sökkjar eru steinsteyptir á fyllingu, sjá teikn. verkfræðings.
Einangra skal niður á sökkulveggi 50 cm að innanverðu með 75 mm frauðplasti.

BOTNPLATA:
Botnplata er steinsteypt ofan á þjappaða fyllingu, sjá teikn. verkfræðings. Plöturnar verða vélpússaðar.

ÚTVEGGIR:
Veggir hússins eru úr forsteyptum samlokueiningum sem eru byggðar úr 110 mm steyptr burðareining, 100 mm frauðplast, einangrun og 70 mm steyptr kápa með yfirborð úr marmarasalla.

ÞAK:
Þak á skemmu er byggt upp með límréasum, sem klæddir eru með stál - steiullareiningum, í heilum lengdum.

INNVEGGIR:
Allir innveggir hússins eru E1. 60 skiveggir. Veggirnir eru byggðir upp með stálstöðum og klæddir með tvöfaldr gífsklæðningu.

KLÆÐNING:
Allar klæðningar skulu vera í flokki 1. Eldverja skal allar frístandandi súlur, E1 60 með gífsklæðningu eða eldvarnarmálingu af viðurkendri gerð.

GLUGGAR:
Glugga skal smíða úr B-gagnfúavörðu timbr. Gler skal vera tvöfalt k-gler.

EINANGRUNARGILDI:

Botnplata	0.3 WM2K.
Steyptir veggir	0.4 WM2K.
Gluggar	2.0 WM2K.
Hurðir	3.0 WM2K.
Þak á starfsmannaaðstöðu.	0.2 WM2K.
Þak á skemmu	0.3 WM2K.

Húsið skal að öllu leyti byggt í samræmi við gildandi reglugerðir.
Loftþræsa skal öll gluggalaus rými.
Reykisnyrjum, neyðarlýsingu, útljósum og handsökkvitækjum skal komið fyrir í byggingunni.

Breytt 11.-2.-2013
Bætt inn á teikningar milliloftum í eftirfarandi rými. 01-01, 01-02 og 01-06
Reyndarteikningar.

Breytt 22.-7.-2011
Bætt inn á teikningar milliloftum í eftirfarandi rými. 01-04.
Reyndarteikningar.

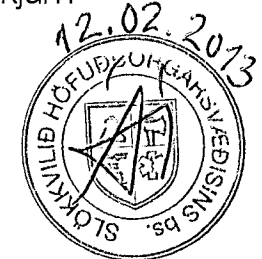

Hringhella 8 Hafnarfirði. Grunnm. - sneiðing.