

HEIÐVANGUR 2. HF.

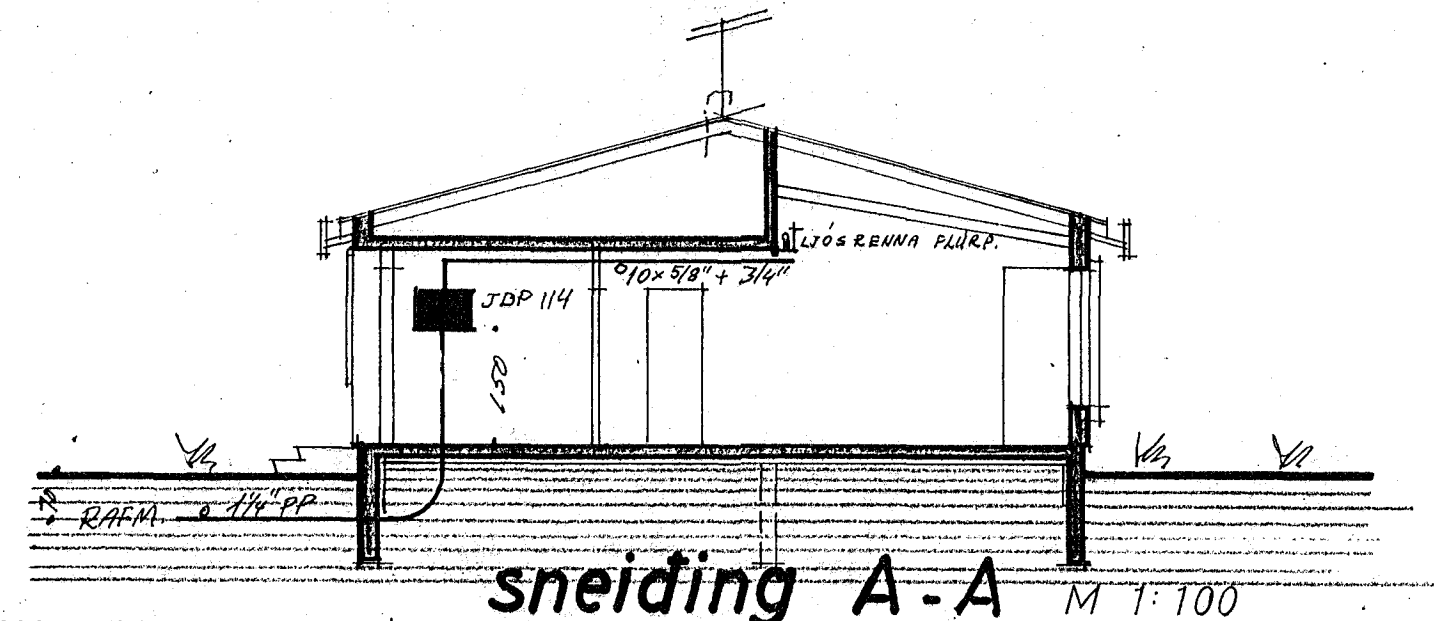

einlinumynd

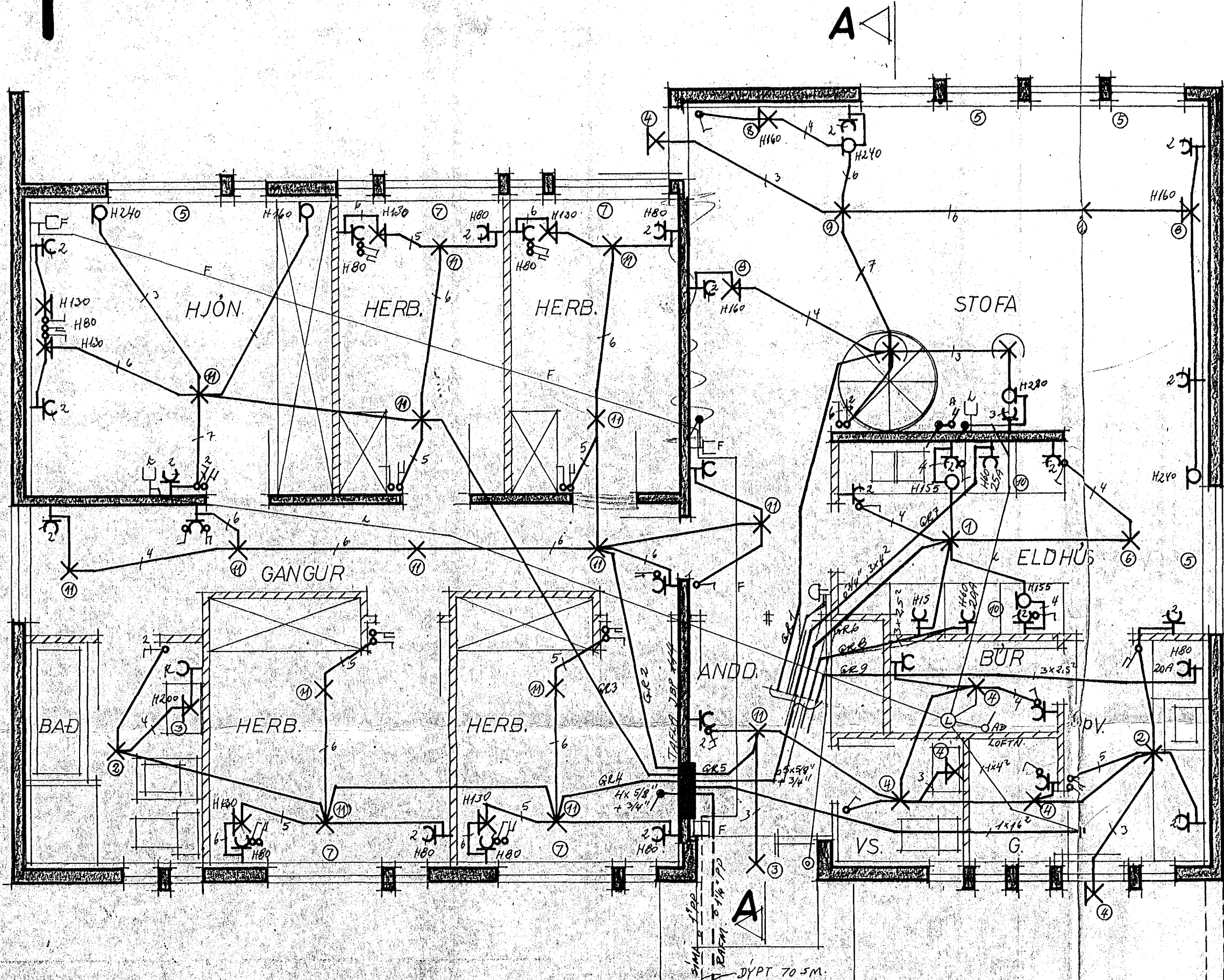
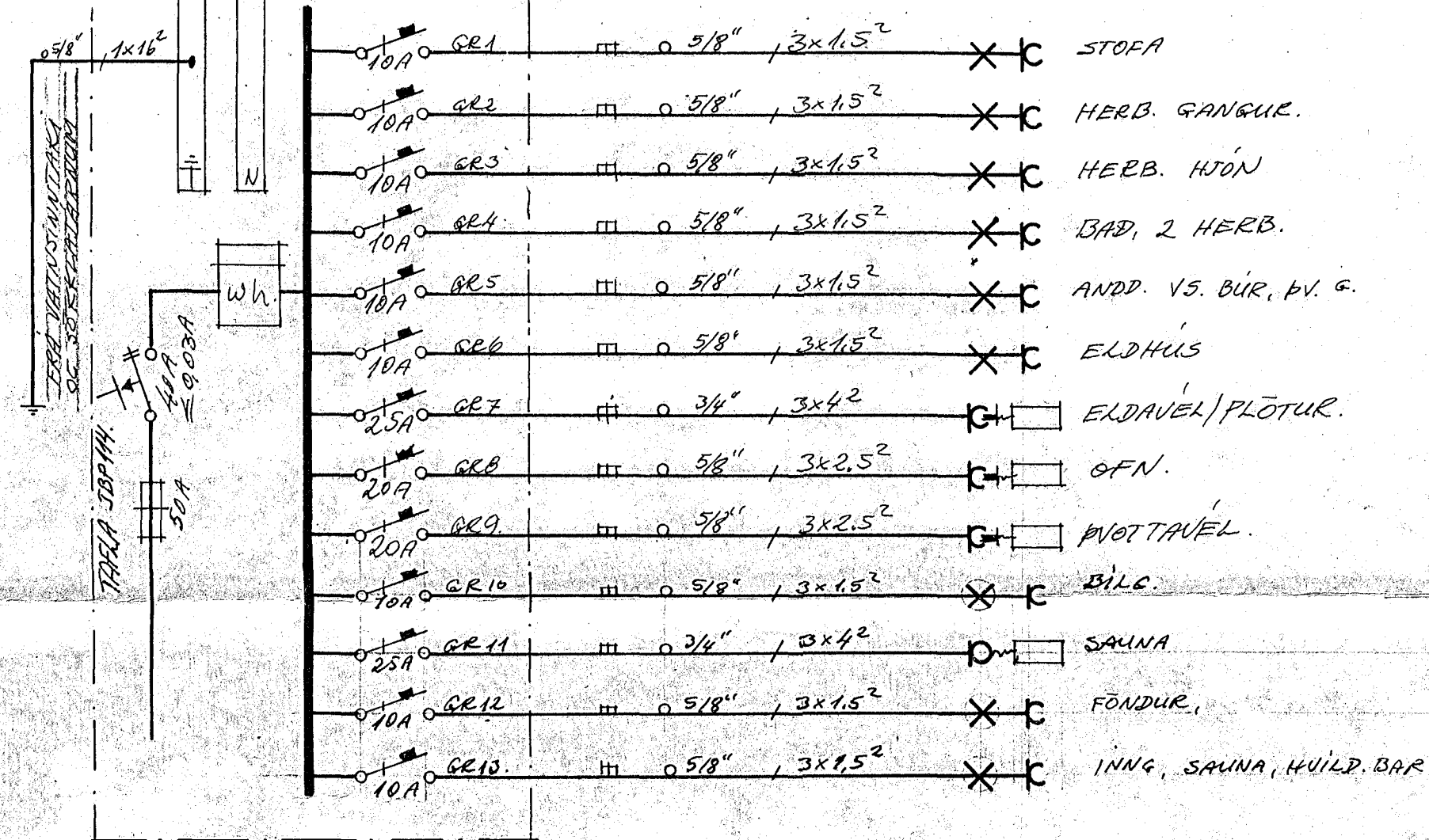

SKYFENGAR:
 Gefin hæðarmál skulu vera frá fullfráengnu gólfu að miðri dög.
 Hæð rofa skal vera 105 sm.
 Hæð tengla við rofa sé 1 sömu hæð og rofinn.
 Hæð tengla í eldhúsi, þúti, þvottahúsi, geymslu og bílgeymslu sé 105 sm, loftin tenglar 20 sm. frá gólfu.
 Hæð veggjóna 160 sm.
 Flurir séu 5/8" og vir 3 x 1.5²
 Málstraumur rofa og tengla sé 10 A.
 L er loftnet hæð tengla 20 sm.
 F er símm hæð tengla 29 sm.
 R er rakvælavengill hæð 105 sm.
 NEMA ANNARS SE GELD A UPPDRAGNUM

Allar lægnir skulu vera samkvæmt reglum rafmagnseftirlits ríkisins. Í baðherbergi skal tengla saman með 10 mm² eirvir baðsar, sturtubott, vatnslægnir, vírfallstapum, niourfall o. fl. samkvæmt reglugerð rafmagnseftirlits ríkisins þess. 138 Tölur í kring merkja númer lampa samkv. aukablaði nr. 1.

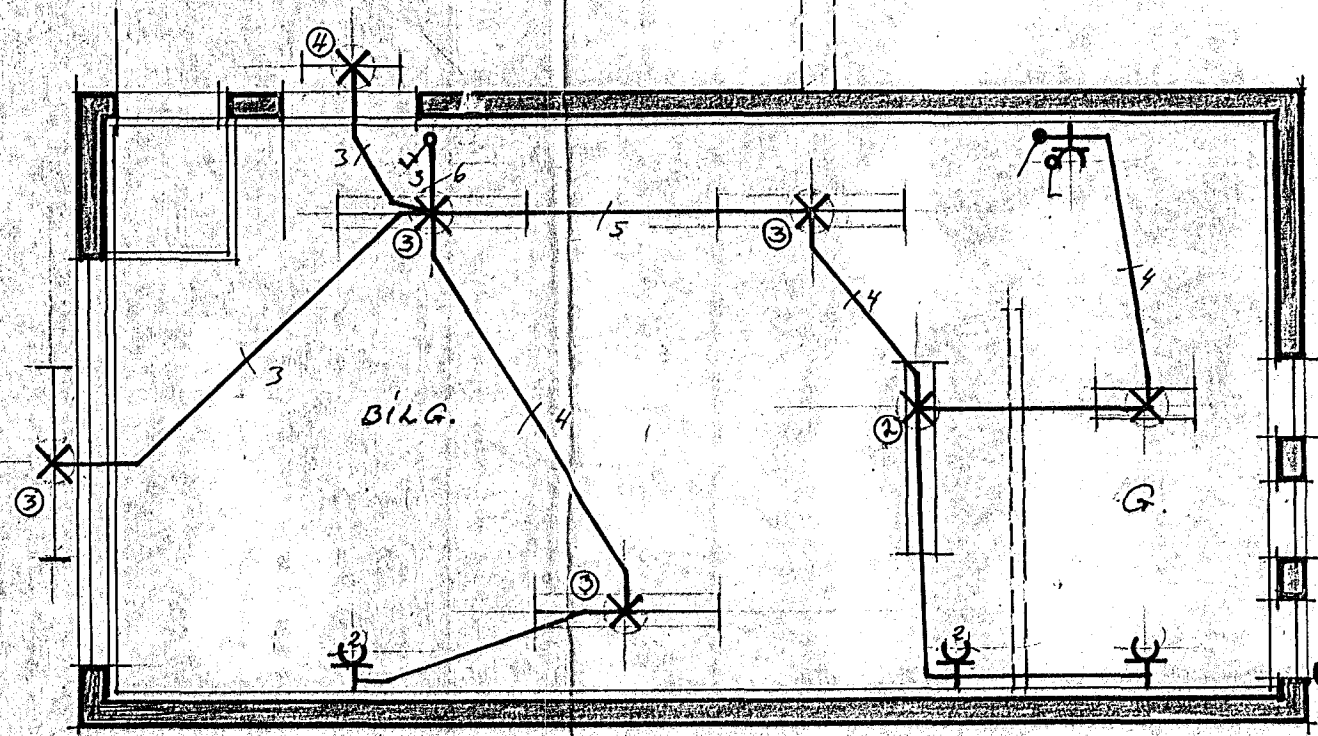

lanitök samþykkt 15. 7 1974
 f.h. RAFFVEITU HAFNARFJARDAR
 Verksjórt
 Hórréu Hallgr.

Húsvéita nr. 8329 Teikning nr. 1529
 Samþykkt þ. 29. 7 1974
 f.h. RAFFVEITU HAFNARFJARDAR
 Bjarni Jónsson
 Litillism. úr rafh. 102

Liösteekni
 Magnús Sigmundsson
 Skulapósthósti
 Hótelgötu 13 - Kópavogur
 Sími 49820

HEIÐVANGUR 2. HF.
RAFLÖGN EFRI HEÐ
 GRUNNMYND. M 1:50
 SNEIÐING M 1:100
 EINLINUMYND O.FL.

VERK HT. NR:
5011
 BLAÐ 1 AF 2
 JÚLÍ '74 MÓBIA