

ÁÐ VATNINNÞÓKUM  
OG SÖKKULFARNUM  
TENGIST Á SKINNU.

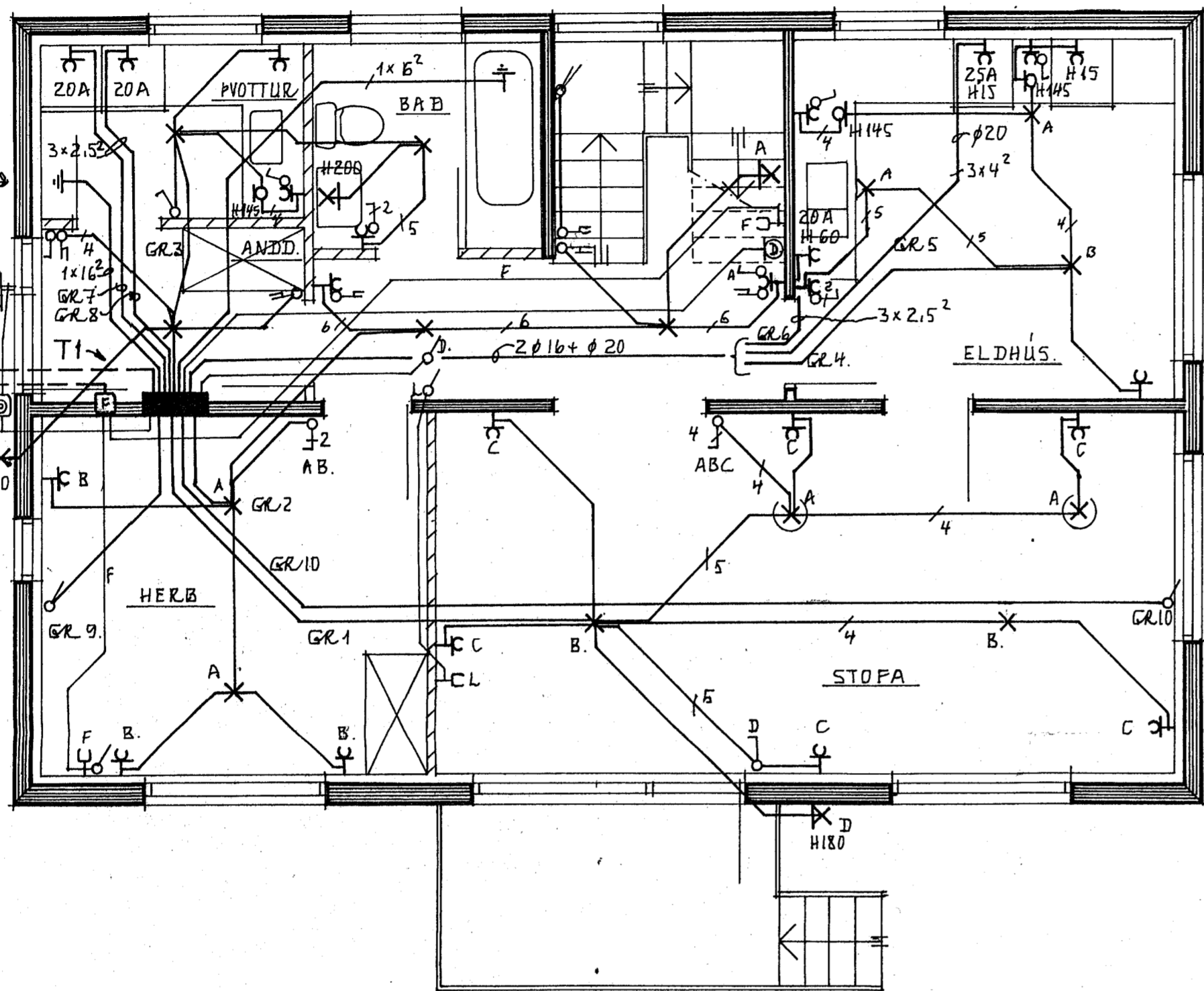

Húsvéita nr. 2800 Teikning nr. 1971  
Samþykkt þ. 27.7. 1981  
f.h. RAÞVEITU HAFNARFJARDAR  
*Andri L. Magnússon*  
Eftirlitsmaður rafhlagna

Janök samþykkt 17/7 1981  
f.h. RAÞVEITU HAFNARFJARDAR  
*Hendur Hallbergur*

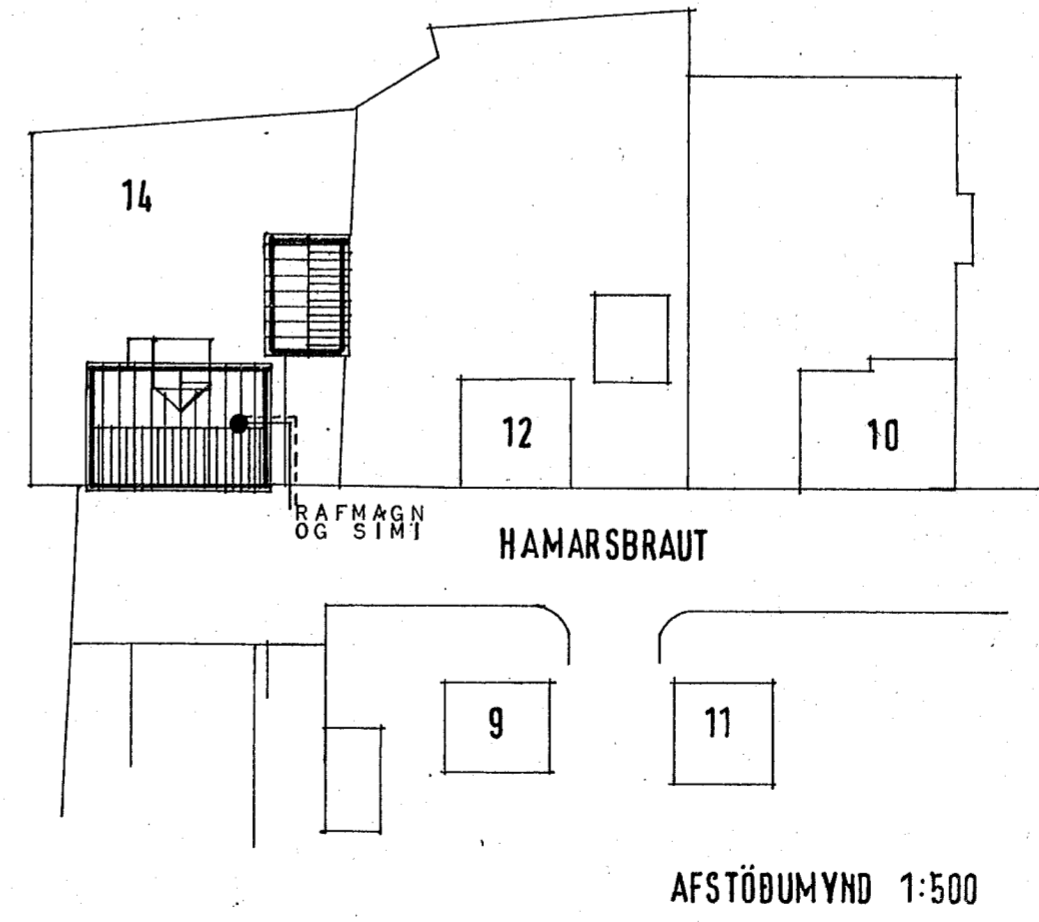
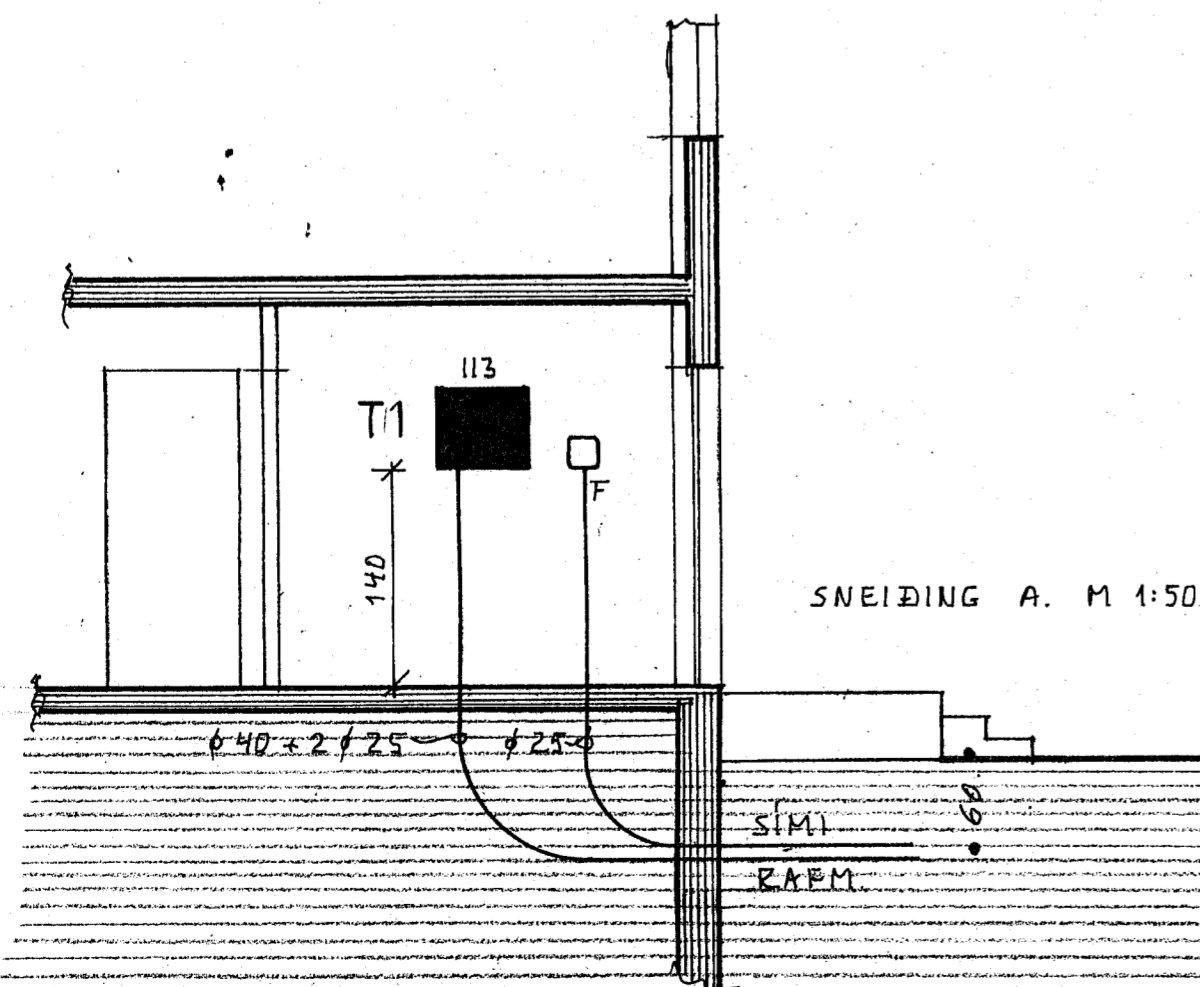

SKÝRINGAR

gefin hæðarmál skulu vera frá fullfrágengnu gólfi að miðri dós

hæð rofa sé 105 sm.

hæð tengla við rofa sé í sömu hæð og rofinn

hæð tengla í eldhúsi búi þvottahúsi geymslu og bílgeymslu sé 105 sm.

aðrir tenglar 20 sm. frá gólfi tenglar í eldhúsi staðsetjast nánar samkvæmt innréttingateikningum

hæð veggjösa sé 160 sm.

málstraumur rofa og tengla sé 10 amper

pipur séu 5/8" og vír 3 x 1,5 mm<sup>2</sup>

L er loftnet hæð tengla 20 sm.

F er sími hæð tengla 20 sm.

A er rakvátengill hæð 105

D er dyrasími hæð tóla 140 sm.

NEMA ANNARS SÉ GETIÐ Á UPPDR.

allar lagnir skulu vera samkv. reglum rafmagnseftirlits rík.

nota skal mál á teikningum af húsi þegar mælt er fyrir veggjum

haft skal samráð varðandi heimaug og jarðskaut við rafveitu áður en verkið er hafið

**HÚSNÆÐISSTOFNUN RÍKISINS**  
LAUGAVEGI 77, REYKJAVÍK  
SÍMI 28500

VERK NR. B. 06. 01. TEIKN. NR. 4.102.

HAMARSBRAUT 14. HAFNARF.

RAFLAGNIR  
GRUNNMYND 1.HÆÐ  
SNEIÐING AFSTÖÐUMYND O.F.L.

HANNAÐ	LJÓSTEKNI	STAÐFERT	JULI 81
REIKNAD	MS	VFIRFARID	
TEIKNAD	ML MS		
KVARDI	1:50		

*M. Gunnarsson*  
*Þingvellir 12. Húsnæðisstofnun*