

AD VATNSINNÞÖKUM
OG SÖKKULFÁRNUM
TENGIÐ 4 SKINNUNU.

DÝPT
60 SM.

SÍMI
RAFM.
Ø25 + Ø40 + 2 Ø25

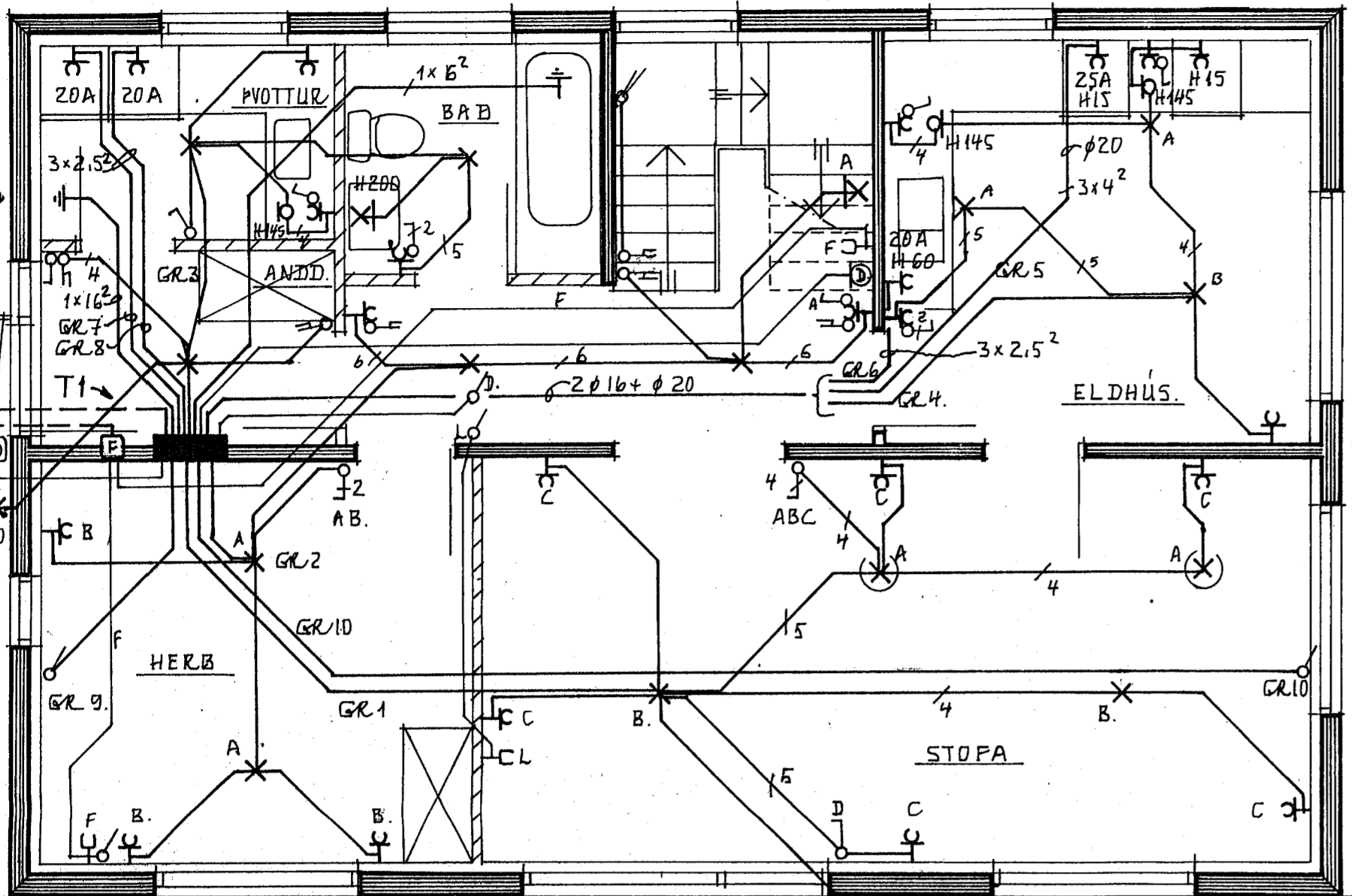

Húsnúmer: 1800 Teikning nr. 1971
Samþykkt þ. 27. 7. 1981
f.h. RAFFEITU HAFNARFJARDAR
Andri Þ. Þorsteinsson
Eftirlitsmaður rannagna

Inntök samþykkt 17. 7. 1981
Höndun: *Hallberg*

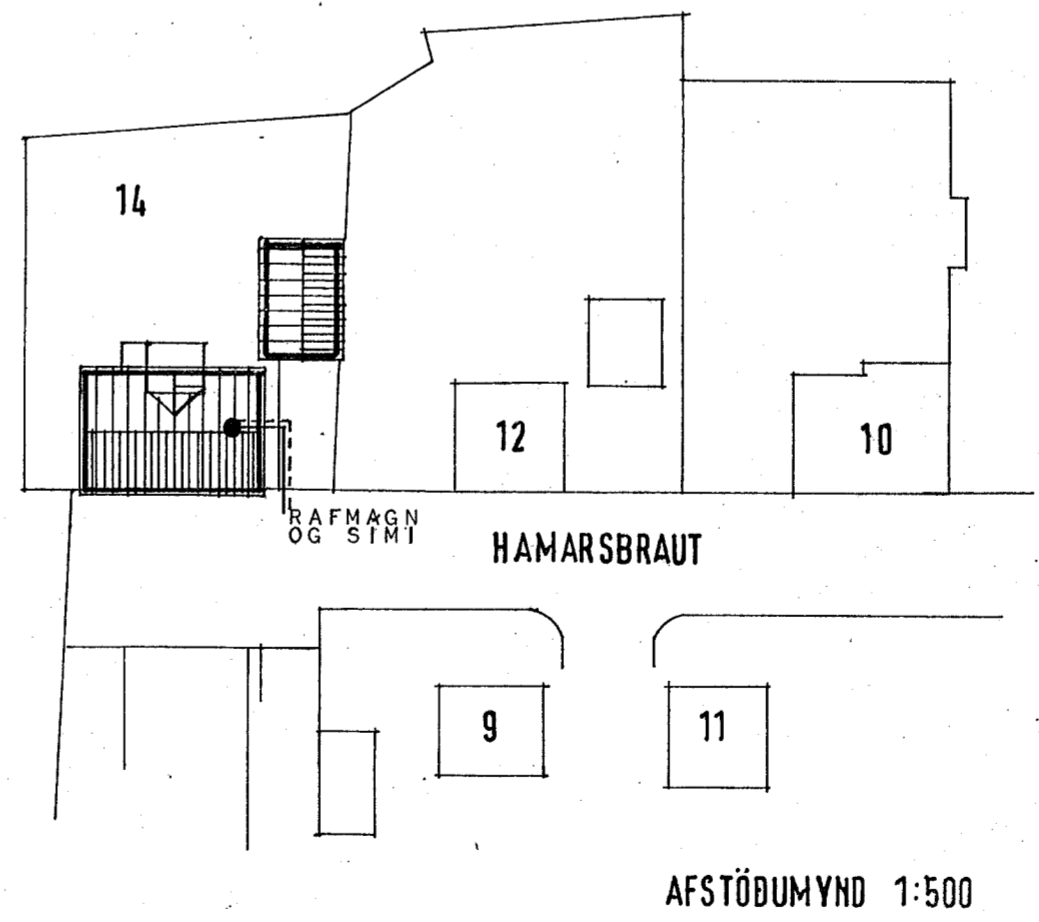
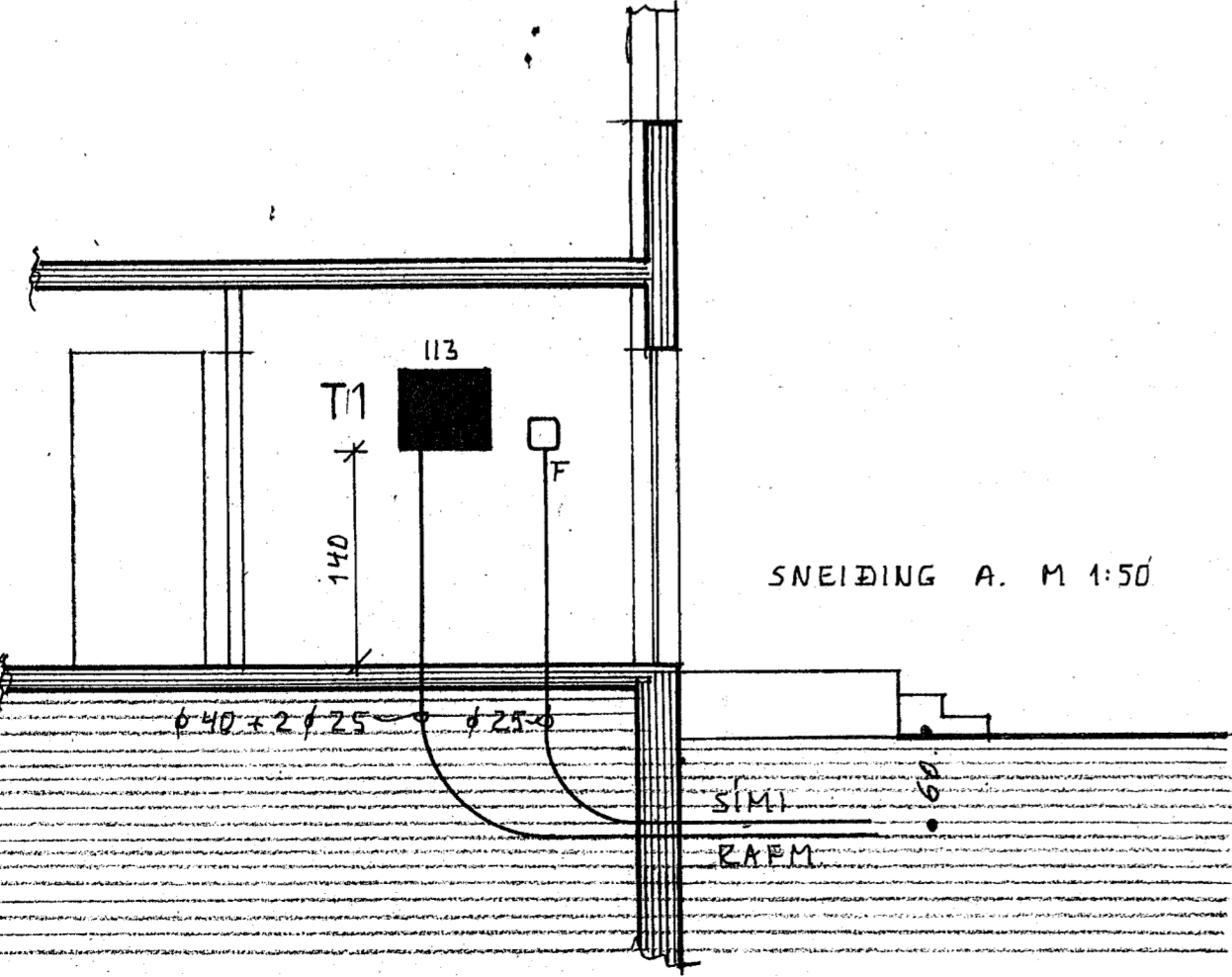

SKÝRINGAR

gefin hæðarmál skulu vera frá fullfrágengnu gólfi að miðri dás

hæð rofa sé 105 sm.

hæð tengla við rofa sé í sömu hæð og rofinn

hæð tengla í eldhúsi búri þvottahúsi geymslu og bíl-geymslu sé 105 sm.

aðrir tenglar 20 sm. frá gólfi

tenglar í eldhúsi staðsetjast nánar samkvæmt innréttinga-teikningum

hæð veggjólása sé 160 sm.

málstraumur rofa og tengla sé 10 amper

pipur séu 5/8" og vír 3 x 1,5 mm²

L er loftnet hæð tengla 20 sm.
F er sími hæð tengla 20 sm.
R er rakvélategill hæð 105
D er dyrasími hæð tóla 140 sm.

NEMA ANNARS SÉ GETIÐ Á UPPDR.

allar lagnir skulu vera samkv. reglum rafmagnseftirlits rík.

nota skal mál á teikningum af húsi þegar mælt er fyrir veggjum

haft skal samráð varðandi heimtaug og jarðskaut við rafveitu áður en verkið er hafið

HÚSNÆÐISSTOFNUN RÍKISINS
LAUGAVEGI 77, REYKJAVÍK
SÍMI 28500

VERK NR. B. 06. 01. TEIKN. NR. 4.102.

HAMARSBRAUT 14. HAFNARF.
RAFLAGNIR
GRUNNMYND 1.HÆÐ
SNEIÐING AFSTÖÐUMYND O.F.L.

HANNAÐ	LJÓSTÆKNI	STAÐFERT	JÚLÍ 81
REIKNAD	MS	VFIRFARIÐ	
TEIKNAD	M.L. MS		
KVARDI	1:50		

M. Gunnarsson
R. Hafnarsson