

Samþykkt þann  
 27 MARS 2014  
 Byggingafulltrúinn í Hafnarfirði  
 F.h. Brynjar Rafn Ólafsson

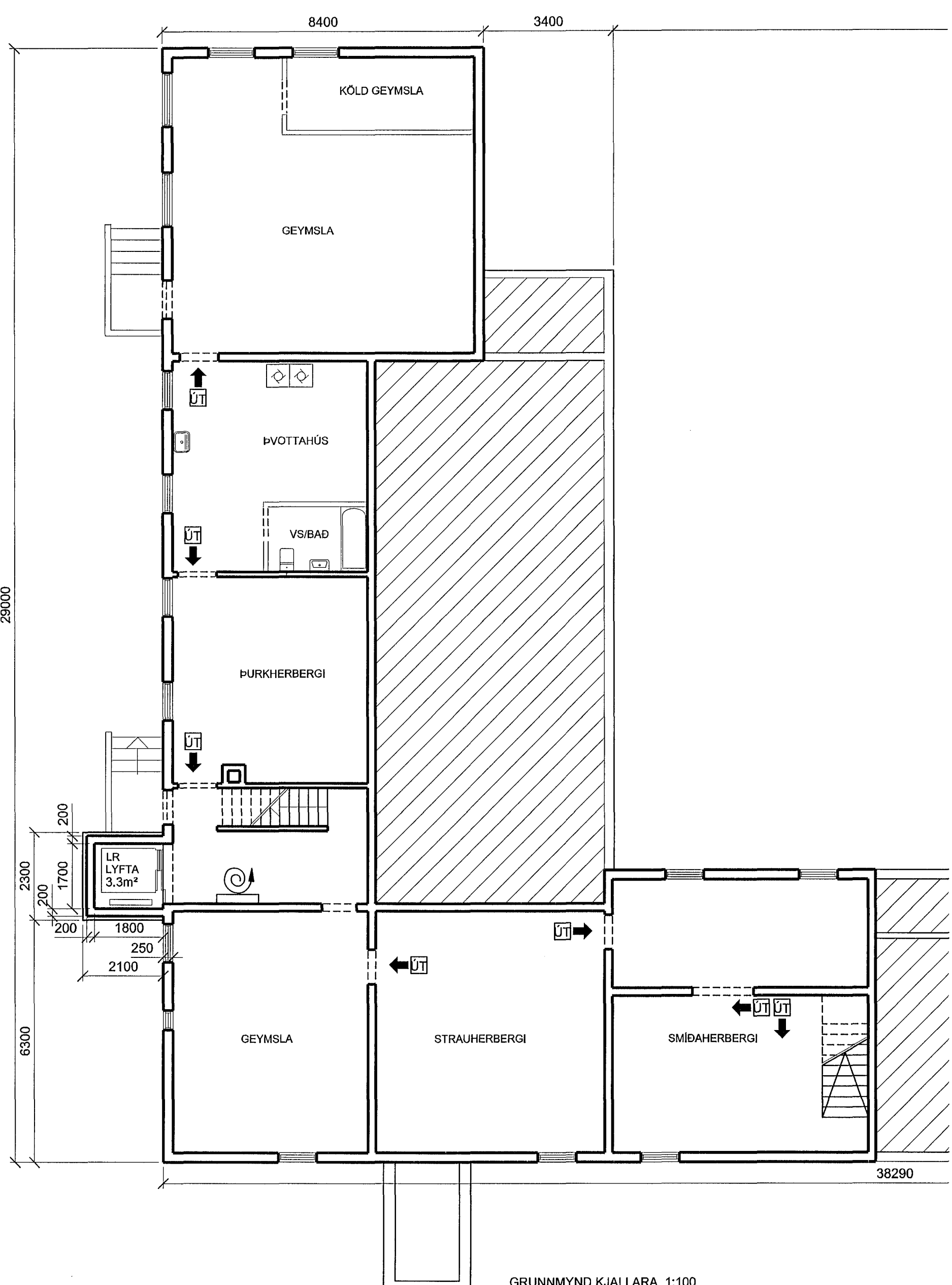

GRUNNMYND KJALLARA 1:100

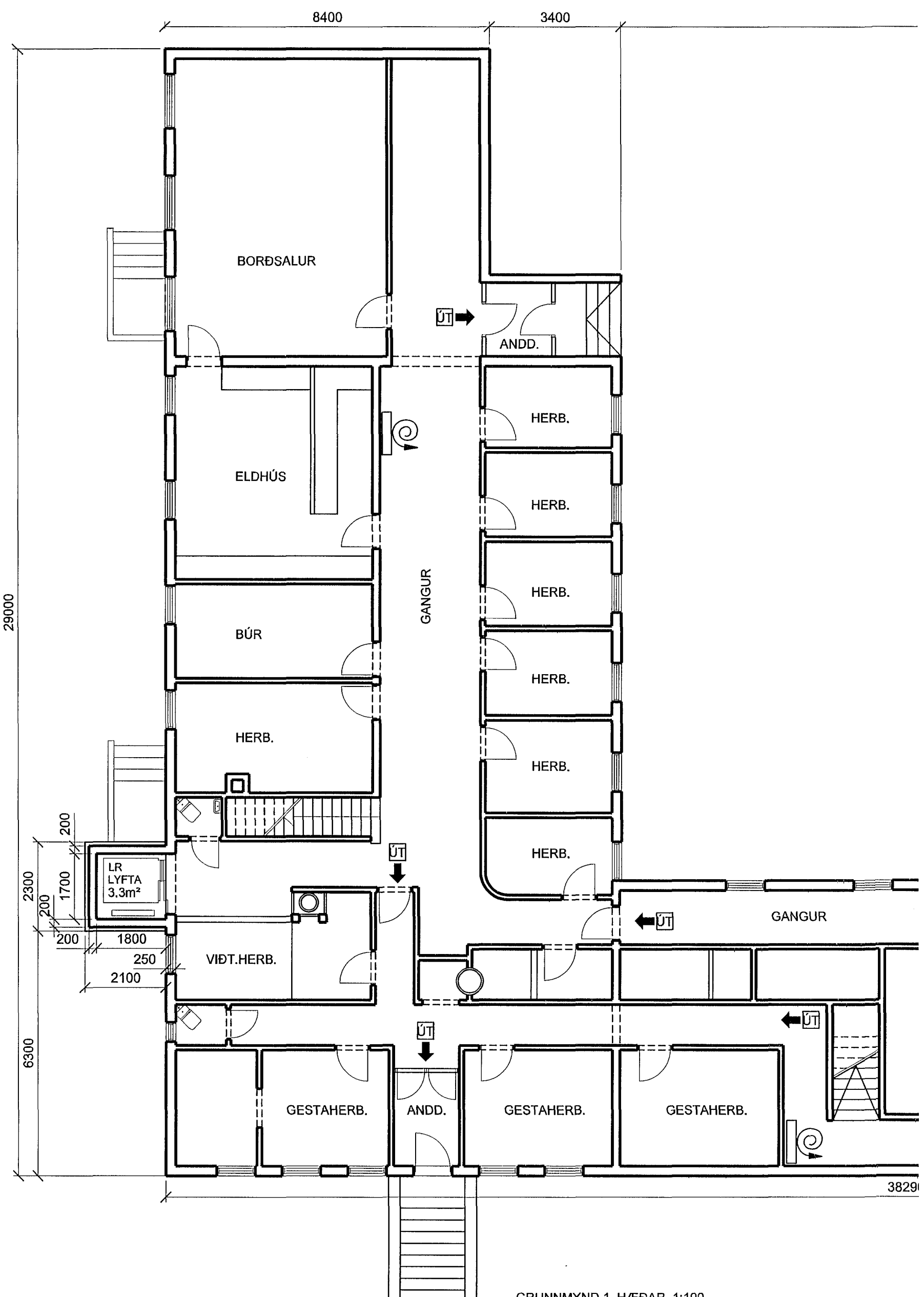

GRUNNMYND 1. HÆÐAR 1:100

Byggingalýsing:

Lýftuhúsið er úr járnbetri steinsteypu og einangrað að utan með steinull, klæðning á einangrun er stein.  
 Þak ; krossviður á sperrur loftað og einangrað með steinull, klætt að neðan með einföldu gífsí.  
 Lyftuskagt loftað samkv. byggingarreglugerð.  
 Allar klæðningar skulu vera í flokki 1.

Stærðir viðbyggingr.:

Fermetrar brúttó.: 11,8m²

Rúmmetrar brúttó.: 87,9m³

Breytt:

Mkv.: 1: 100  
 18.03.2014  
 Teiknun.: is  
 Ölduslóð 37-01

ÖLDUSLÓÐ 37  
 GRUNNMYNDIR 0.- 1. HÆÐ

INGIMUNDUR SVEINSSON 210442 2869  
 JÓHANN EINARSSON 050252 7799

**IS**  
 Teiknistofa  
 Ingimundar  
 Sveinssonar  
 Barónsstíg 23  
 101 Reykjavík  
 Sími 5204900  
 Fax 5204901  
 tis @ tis.is  
 www. tis. is