

Samþykkt 28/10 1992  
 VEAN FULLNÁÐARFRÁGÁÐAS  
 Einar L. Magnússon  
 f.h. Ráðgjafi Hafnarfjarðar

Inntök samþykkt 26.11.0. 1992  
 f.h. RAFVEITU HAFNARFJARÐAR  
 Albert Kristjánsson

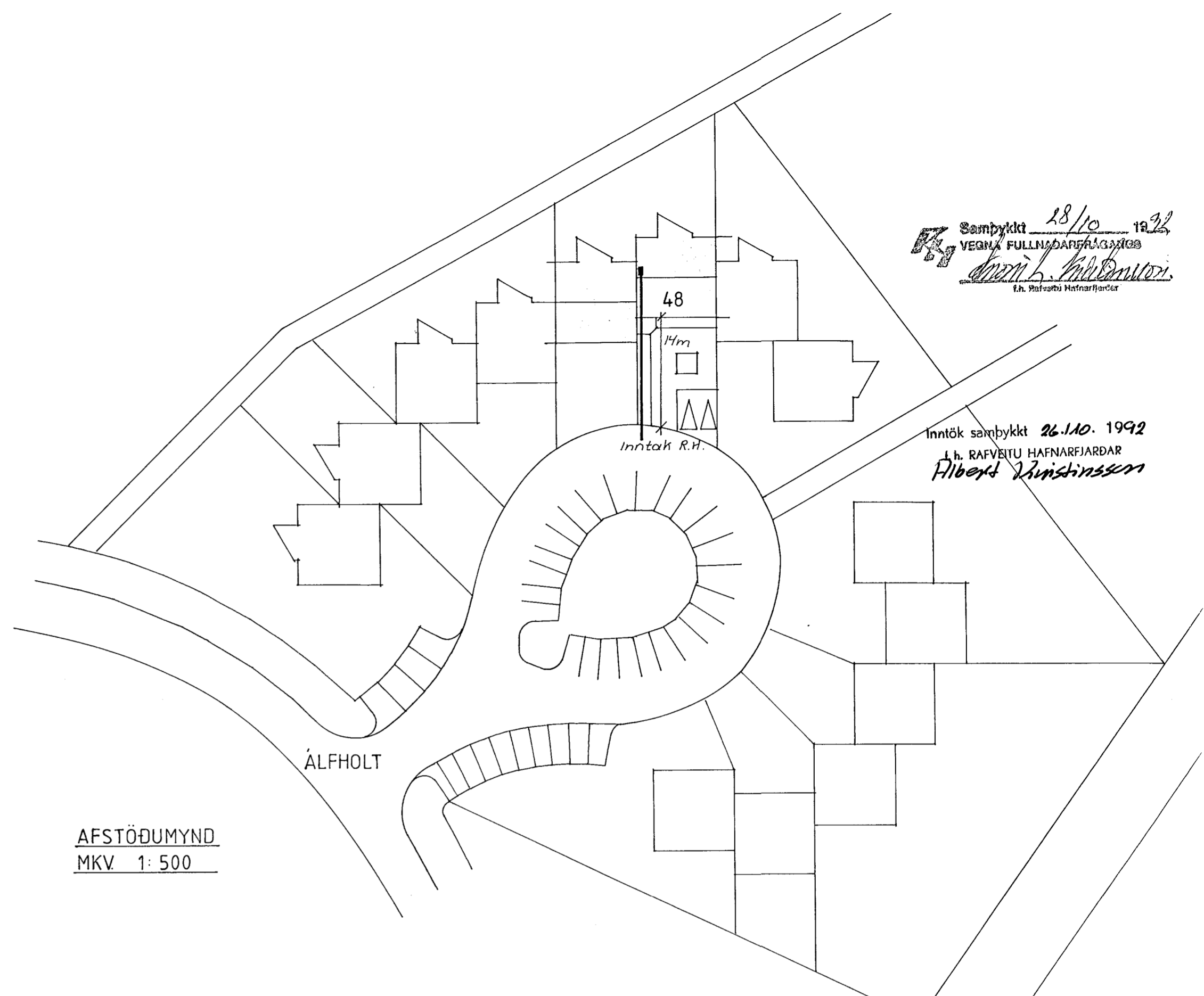

AFSTÖÐUMYND  
 MKV. 1:500

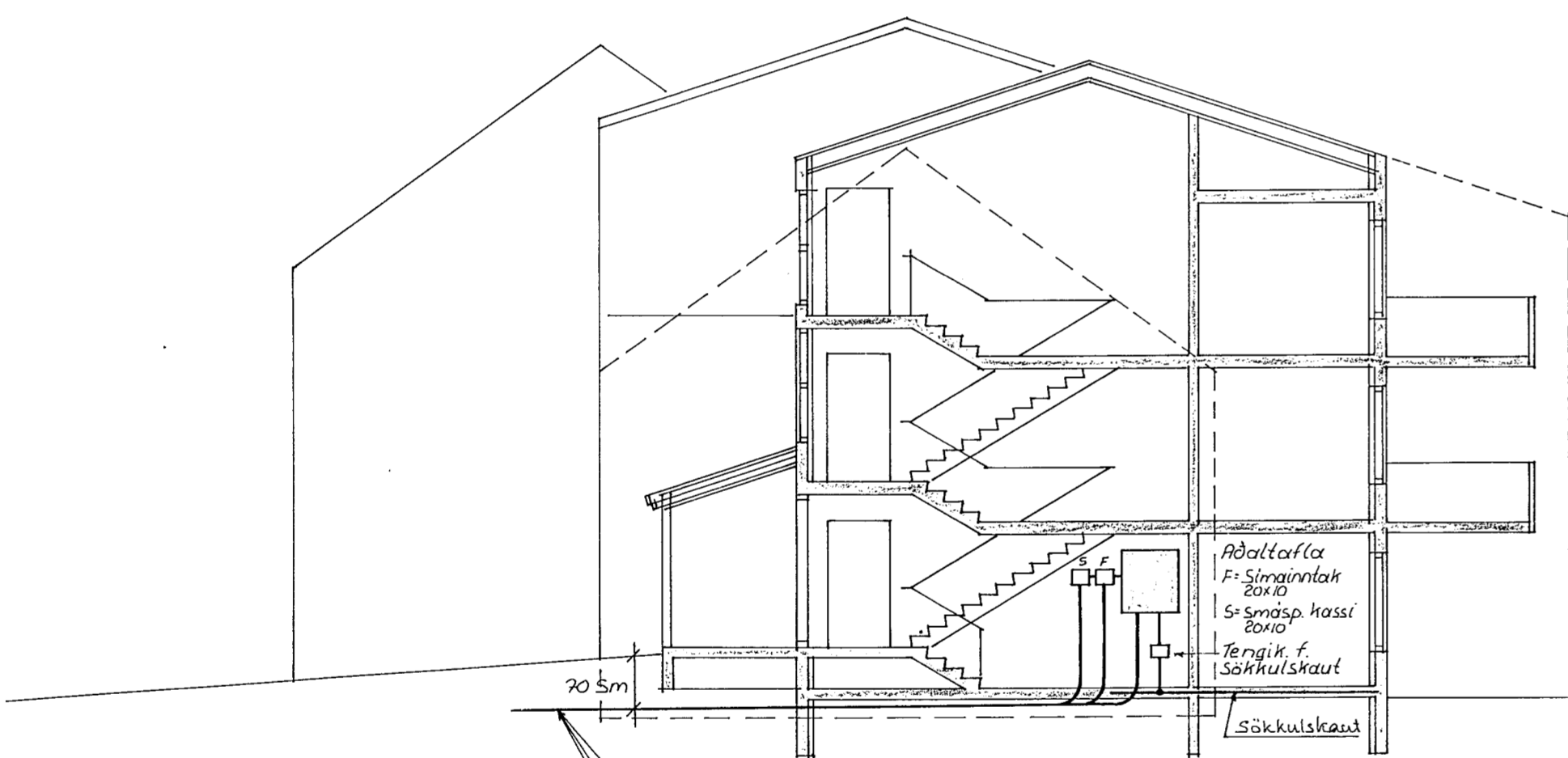

50 mm pl.p. f. rafm. inntak  
 25 mm pl.p. auða  
 50 mm pl.p. f. Símainntak  
 50 mm pl.p. f. loftnetskerfi  
 Pipur leggist með vatnshalla  
 Pipur leggist út að Lóðamörkum

SNID UM INNTAK  
 MKV. 1:100

SKÝRINGAR  
 LAGNIR SKULU VERA HULDAR 5/8" PÍPU-  
 LAGNIR OG TAUGAR 3x1,5" HÆÐ A ROFUM  
 SKAL VERA 110 SM. HÆÐ A TENGLUM L  
 OG F DÖSUM SKAL VERA 20 SM. HÆÐ A  
 VEGGDÖSUM SKAL VERA 200 SM ÖLL MAL  
 ERU MIÐUÐ VIÐ FULLFRAGENGIN GOLF  
 OG A MIÐJA DÖS. MÁLSTRAUMUR ROFA  
 OG TENGLA SE 10A.  
 NEMA ANNARS  
 SE GETIÐ.

TEKNING NR. 3070

**THOMAS KAABER RAFIÐNFRÆÐINGUR**  
 Teiknistofa Skólavörðustíg 3. Sími 21266

ÁLFHOLT 48, HAFNARFIRÐI  
 SNEIÐING, AFSTÖÐUMYND  
 SKÝRINGAR

verk 676	bl. 1 af 5	m. 1:100, 1:500	d. OKT. '92	t. TK
Sk. 203	samb. Thomas Kaaber			