

GRUNNMYND MKV. 1:100

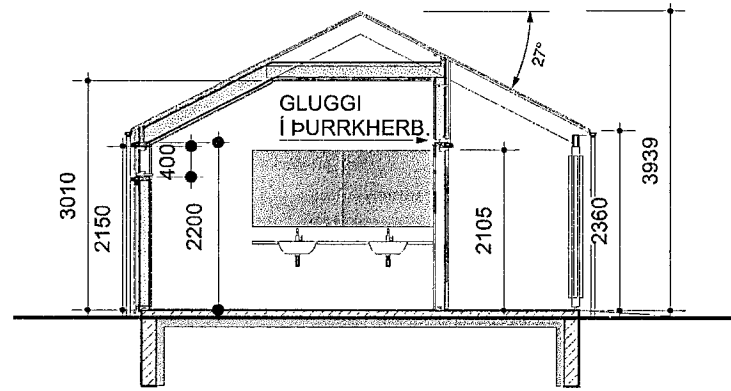

SNEIÐING A - A MKV. 1:100

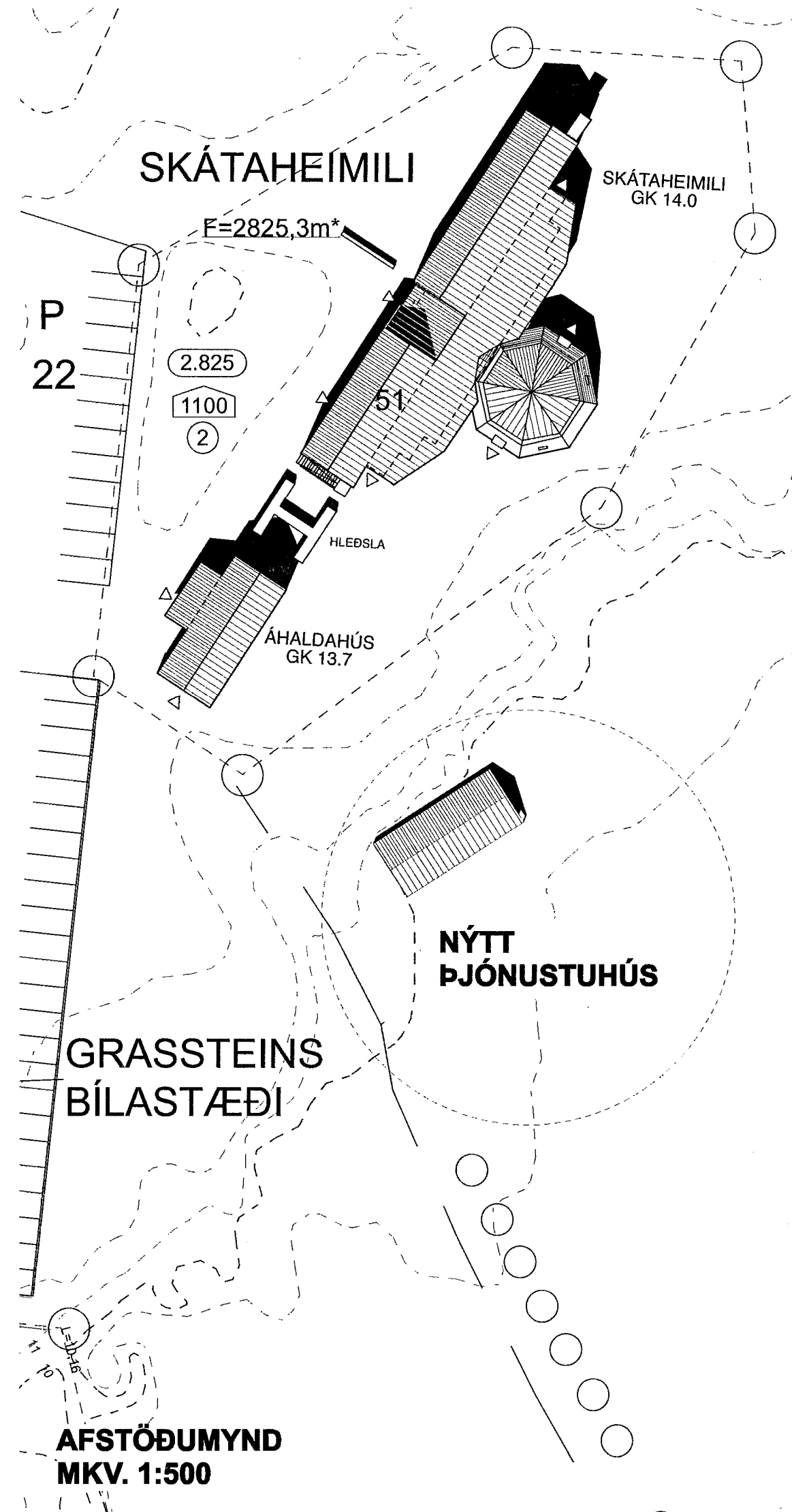

AFSTÖÐUMYND MKV. 1:500

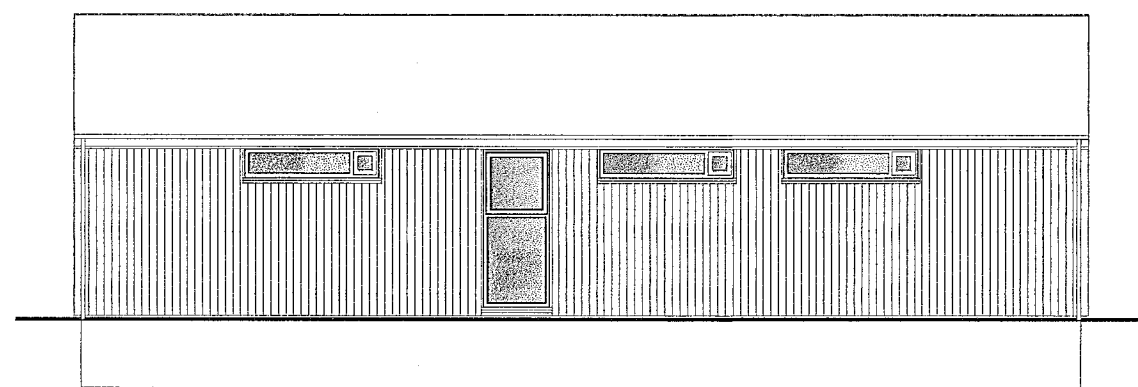

NORÐVESTURHLIÐ MKV. 1:100

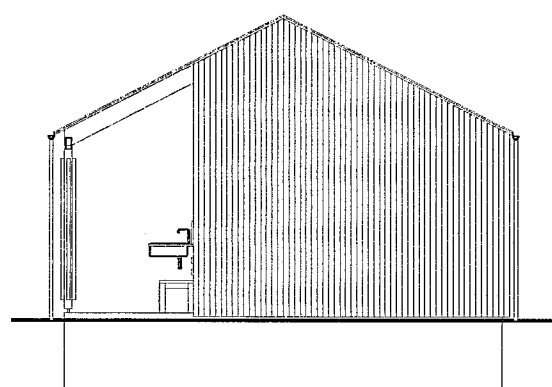

NORÐAUSTURGAFL MKV. 1:100

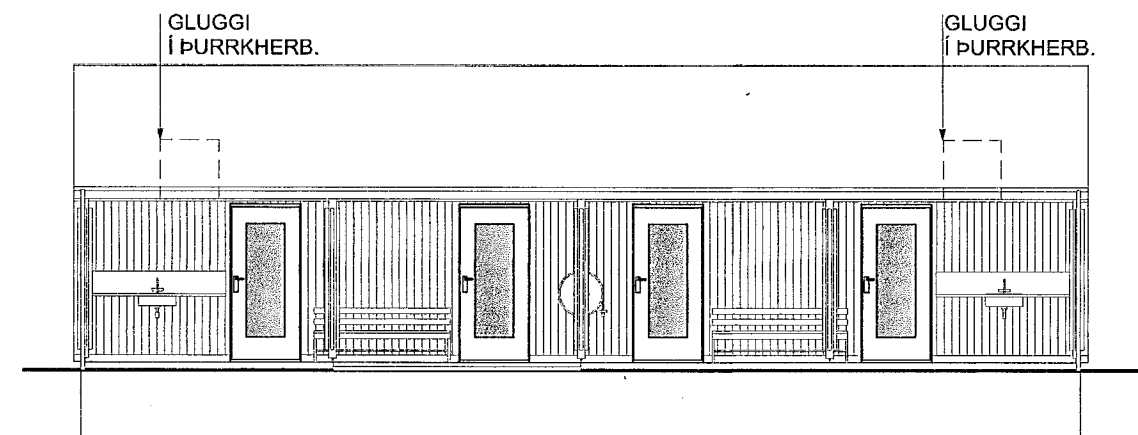

SUÐAUSTURHLIÐ MKV. 1:100

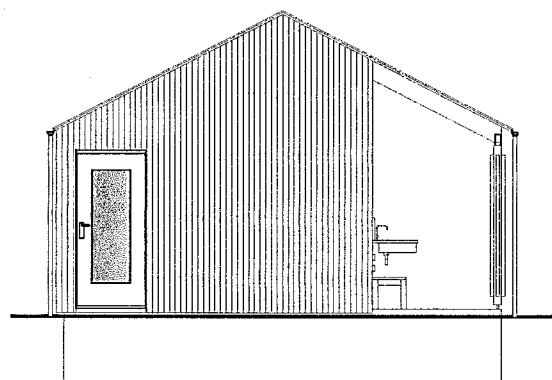

SUÐVESTURGAFL MKV. 1:100

Skráningartífa: Víðistaðatún				Skrásetjari: Bjarki Gunnar Halldórsson																
Landsnúmer: 216193				Kennitala: 0608814139																
Matshlutanúmer: 01				Dags: 23.4.2008																
Uppskipting og lýsing				Stærðir																
D0	D1	D2	D3	D4	D5	D6	D7	D8	D9	D10a	D10b	D11	D12	D16	D17	Skjalnúmer				
Lokun	Rými	Nokun	Höfuð- flokkun	Eignar- hald	Brúðstólur	Málurur	Sígar	Op	Brúðstólur sh < 1,8	Sálurínd mm	Sálurínd max	Brúðstólur	Nelurur	Birt fatarmál	Skjalnúmer	Skjalnúmer				
		Matshluti			89,9	0,0	0,0	0,0	56,3	0,0		196,3	45,4	56,3		140,286				
		Botn										11,3								
A	0101	1. hæð	N	0101	89,9	0,0	0,0	0,0	56,3	0,0		185,0	45,4	56,3		140,286				
A	0102	þjónustuhús	N	0101	56,3	0,0	0,0	0,0	56,3	0,0	2,40	3,26	173,8	45,4	56,3	3,09	140,286			
A	0102	þakrymi	V	0101	33,6						0,00	0,67	11,3							
B	0103	pallur	U	0101	22,7	0,0	0,0	0,0	22,7		2,40	3,26	64,2							
Athugasemdir																				
Samelgjur sumra																				
Eignarhald																				
		Eignar- hald	Nokun teifi	Birt fatarmál	Skráningartífa	Skráningartífa												Skráningartífa	Skráningartífa	
		0101	þjónustuhús	56,3	140,286	140,286														
			Alls	56,3	140,286	140,286														

Byggingarlýsing:

Þjónustuhús á Víðistaðatúni.
Þvottis- og sakemissistöðva fyrir fjaldstöði.
Gólfplata og skikkur úr járnþentri steinsteypu
100 mm einangrun er á sökkum og undir plötu
Úrveggir:
Timburgrind 123*50 mm grindarbil fyllt með steinullareinangrun, kledd að innan með rakaserru og kleðningu í flokki 1. Að utan er grind kledd með vatnseldum krossviði, loftunargrundum og kerfisleðningu.
Innveggir eru gerðir úr 70 mm innveggjargrund sem kledd er beggia vegna með innveggjarkleðningu í flokki 1. Grindarbil fyllt með steinullareinangrun. Fjöldi/gerð kleðningaplata fer eftir uppgjöfinni brunamóstöðu.
Þak er mæniskak, trésperru, 200 mm steinullareinangrun og 22 mm timburkleðning. Á timburkleðningu er þakpappi og birtótur zinkplötur. Yfir einangrun er 25 mm loftbil sem tengist útlöfnarrásum við þakbrúnir. Þakfrágangur er í flokki 1.
Gluggar eru úr timburi með tvöföldu einangrunargleri. K-gler er í öllum gluggum. U-gildi glerja í föstum gluggum skal ekki vera hærra en 1,5 W/m²K.
Húsið er upphlúð með hefðbundnu ofnakerfi.
Brunavarnir:
Kleðningar innanhúss eru í flokki 1.
Á grunnmyndum er sýnd staðsetning brunaslöngu, brunapól veggja og innahúðs eftir því sem við á.

Stærðir:
Botnplata: 11,3 m³
Brúðstólmál: 185 m³
Samtals: 196,3 m³
Brúðstólur: 56,3m²

Samþykkt þann
9. JUL 2008
Byggingaútlitunni / Hafnarfirði
F.h. Jón Sigurðsson

STIMPILREIÐUR

HANS-OLAV ANDERSEN
SÍGRÍÐUR MAGNÚSDÓTTIR 280362-6589 ARKITEKT FAI
HANS-OLAV ANDERSEN 120160-2069 ARK.FAI MNAL
Laugavegi 26 • 101 Reykjavík • S:512 4200 • www.tst.is • info@tst.is

Teiknistofan TRÖÐ

01 Byggingarlýsing 060608 SB hoa
00 Ný teikning 230408 SB hoa
Breyting: Dags: Teikn: Yfirf:

**3890-Víðistaðatún,
þjónustuhús**

Hfallekrafur 53
Landsbr.
29.9.2008
3799

File name: 5E02-Haus.mcd Teikningahaus 5E02-01 / Hoa / Sm / 28 03 2007

EFNI: **Aðalteikning**

MÆLIKVARÐI: **1:100 / 1:500 -A2**

ÁFANGI: **Aðalteikning**

DAGSETNING: **06 06 2008**

TEIKNINGARNÚMÉR: **A-3890-30000**

BREYTING: **01**